



ÁREAS:

Área do terreno: 2.876 m²

Área construída total: 775,85 m²



PREFEITURA MUNICIPAL DE SÃO VICENTE
Cidade Monumento da História da Pátria
Célula Mãe da Nacionalidade
Secretaria de Educação - SEDUC

PROJETO ARQUITETÔNICO

OBRA: CONSTRUÇÃO DE CRECHE PROINFÂNCIA TIPO 2		FOLHA ÚNICA
ASSUNTO: LOCAÇÃO	LOCAL: RUA CELESTE DIEGUES DE OLIVEIRA - BN- VILA NOVA SÃO VICENTE	FORMATO: A0
DATA: NOVENBRO/2023		Nº PROJETO:
CRISTIANO COSTA DE SOUZA CREA/SP: 5071134167		ESCALA: 1:250



NOTAS

- MEDIDAS E NÍVEIS EM METROS;
- VERIFICAR POSIÇÃO EXATA DOS PILARES NO PROJETO ESTRUTURAL;
- VERIFICAR DETALHES CONSTITUTIVOS PERTINENTES NAS PRANCHAS DE DETALHAMENTO;
- EM CASO DE CONFLITO DE INFORMAÇÕES ENTRE O PROJETO GRÁFICO E O MEMORIAL DESCRITIVO, PREVALECE A INFORMAÇÃO CONTIDA NOS DESENHOS;
- ALTERAÇÕES NESTE PROJETO SOMENTE COM AUTORIZAÇÃO EXPRESSA DO FINEE

REFERÊNCIAS:

- PLANILHA DE QUANTITATIVOS;
- MEMORIAL DESCRITIVO E ESPECIFICAÇÕES TÉCNICAS

QUADRO DE ÁREAS			
ÁREA DO TERRENO: 2.876 m²			
ÁREA OCUPADA:	891,68 m²	TAXA DE OCUPAÇÃO:	31,00 %
ÁREA CONSTRUÍDA:	775,85 m²	COEFICIENTE DE APROVEITAMENTO:	0,26
ÁREAS EDIFICAÇÕES			
BLOCO	ÁREA CONSTRUÍDA	ÁREA ABERTA COBERTA	ÁREA TOTAL
BLOCO A	391,32 m²	10,45 m²	391,77 m²
BLOCO B	391,17 m²	17,16 m²	408,33m²
PÁTIO COBERTO	-	85,86 m²	85,86 m²
GÁS/ LIXO	1,36 m²	2,36 m²	3,72 m²
RESERVATÓRIO	2,00 m²	-	2,00 m²
TOTAL ÁREA	775,85 m²	115,83 m²	891,68 m²



PROJETO ARQUITETÔNICO			
OBRA:	CONSTRUÇÃO DE CRECHE PROINFÂNCIA TIPO 2		FOLHA ÚNICA
ASSUNTO:	IMPLANTAÇÃO	LOCAL: RUA CELESTE DIEGUES DE OLIVEIRA, SN- VILA NOVA SÃO VICENTE	FORMATO: A0
DATA: NOVEMBRO/2022		DESENHO: PADRÃO: FINEE	Nº PROJETO: ESCALA: 1:250
CRISTIANO COSTA DE SOUZA CREA/SP: 5071134167			

ÁREAS:

Área do terreno: 2.876 m²
Área construída : 775,85 m²

1 FRALDÁRIOS
ESCALA 1/25

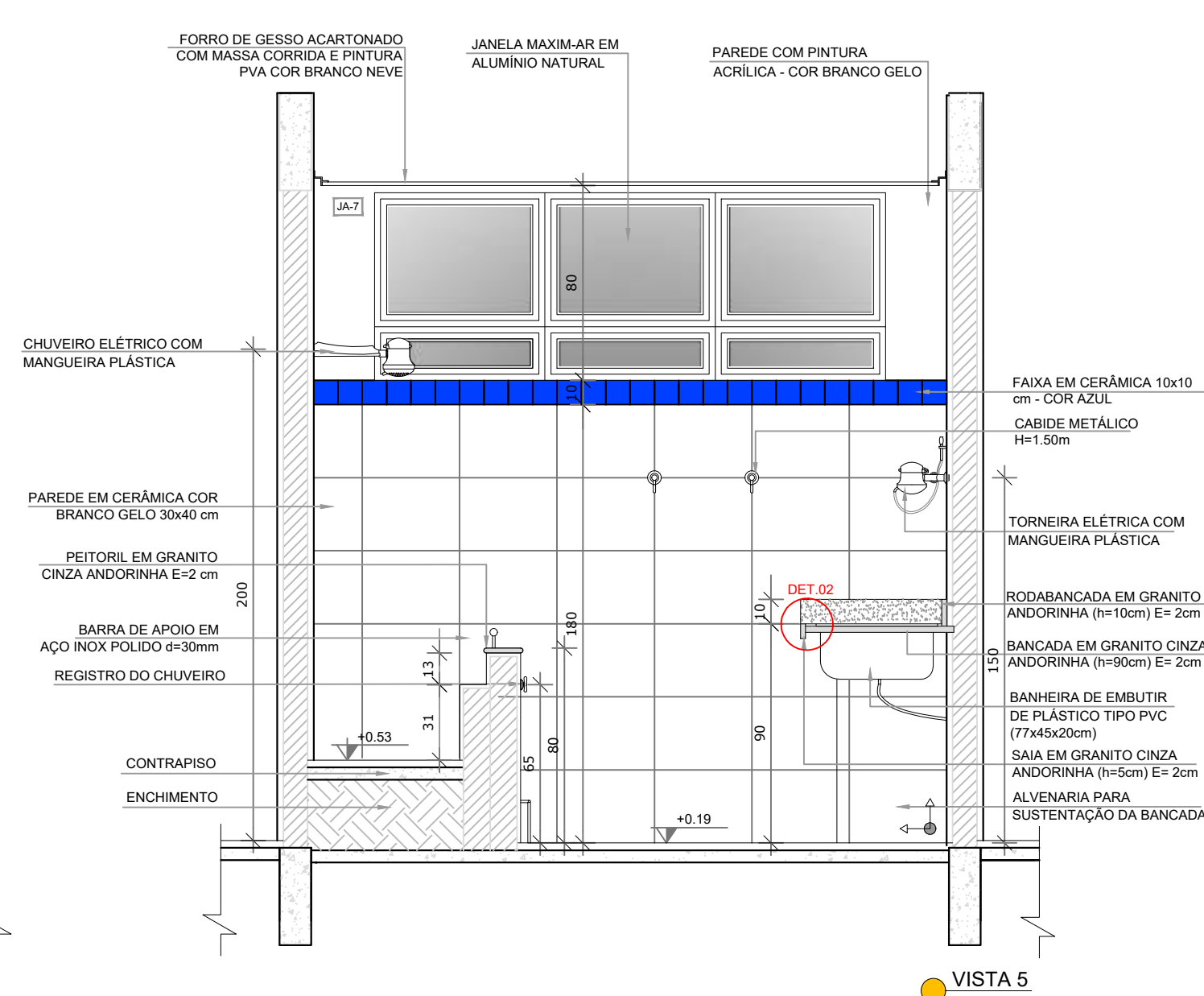
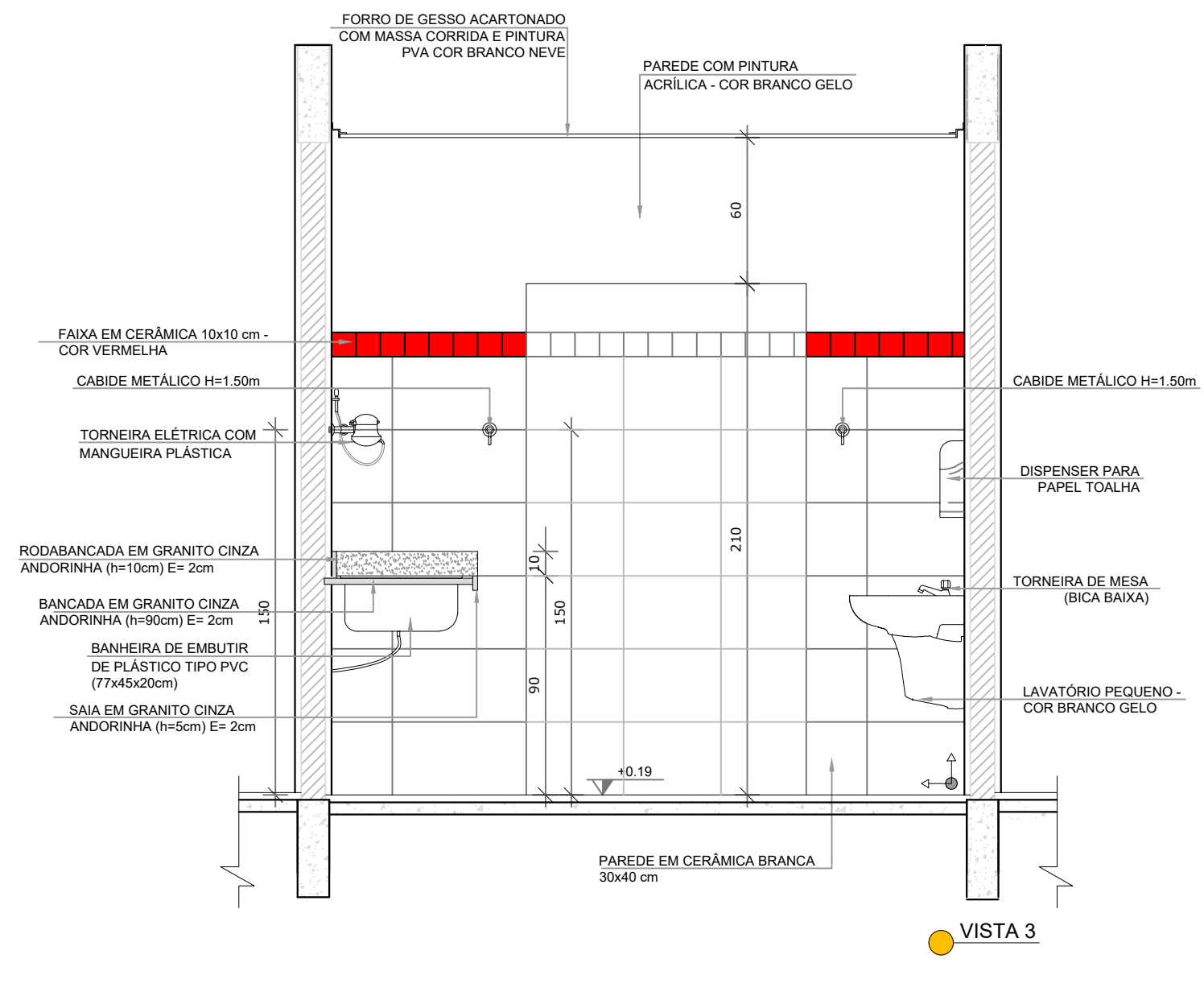
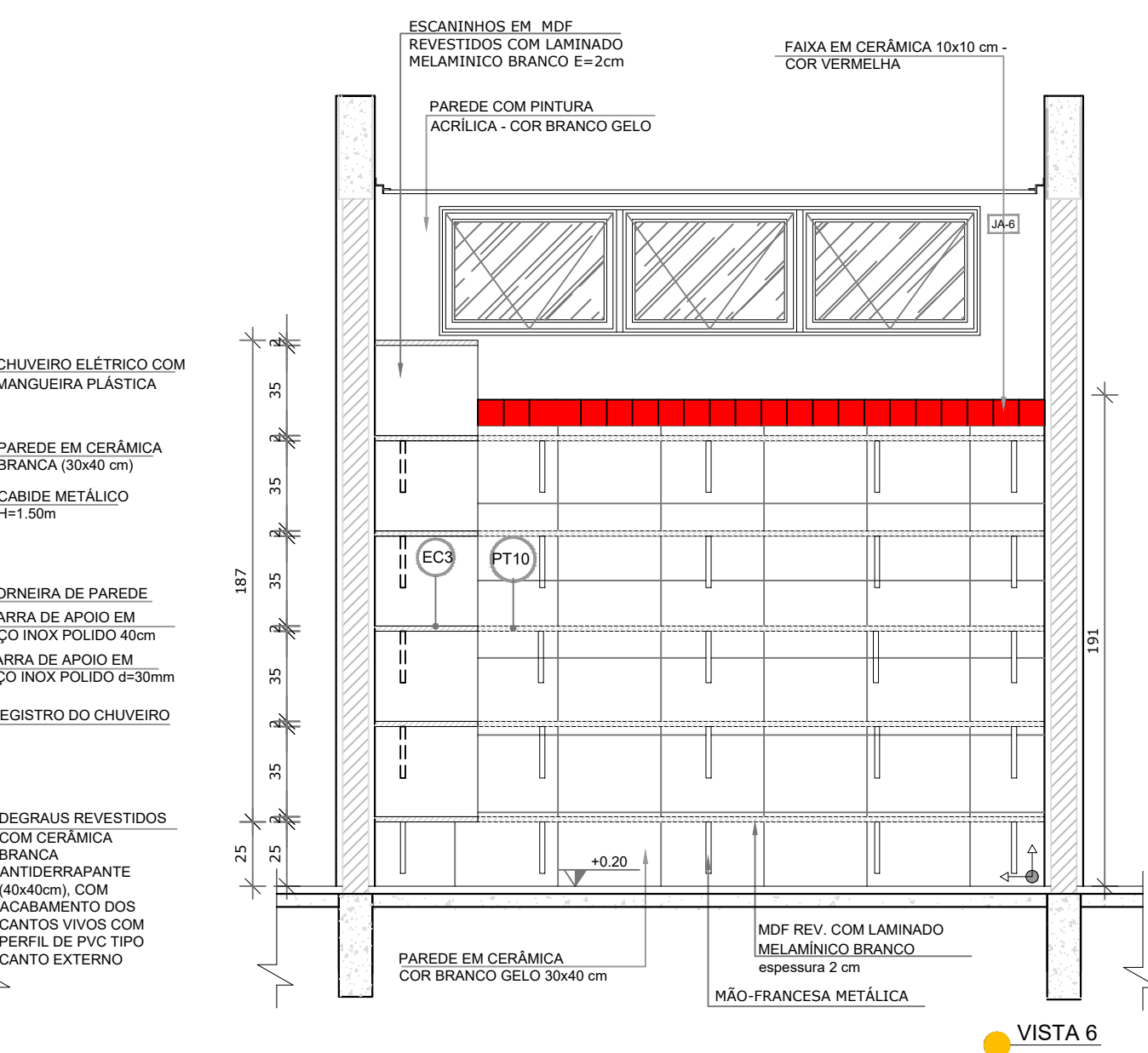
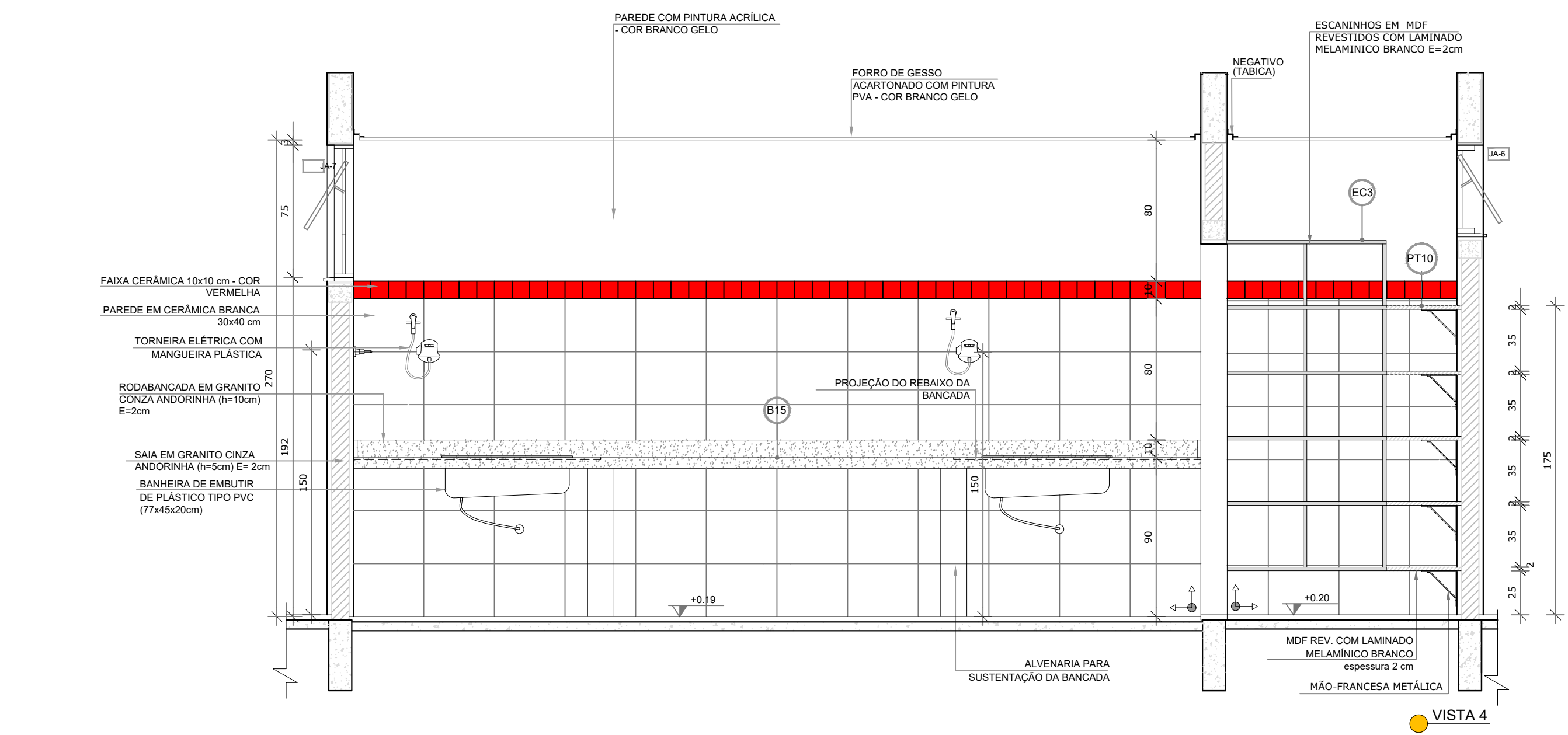
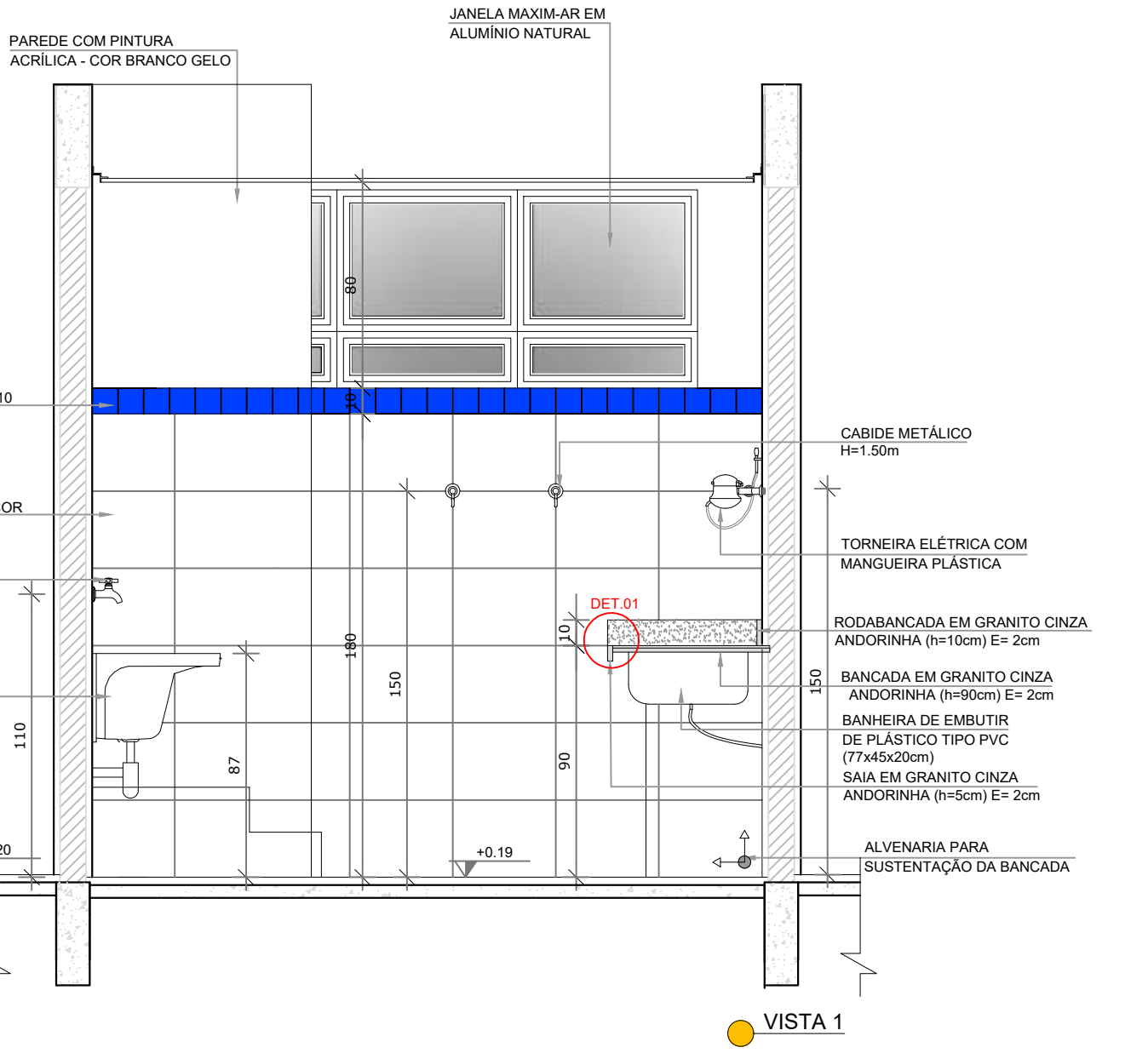
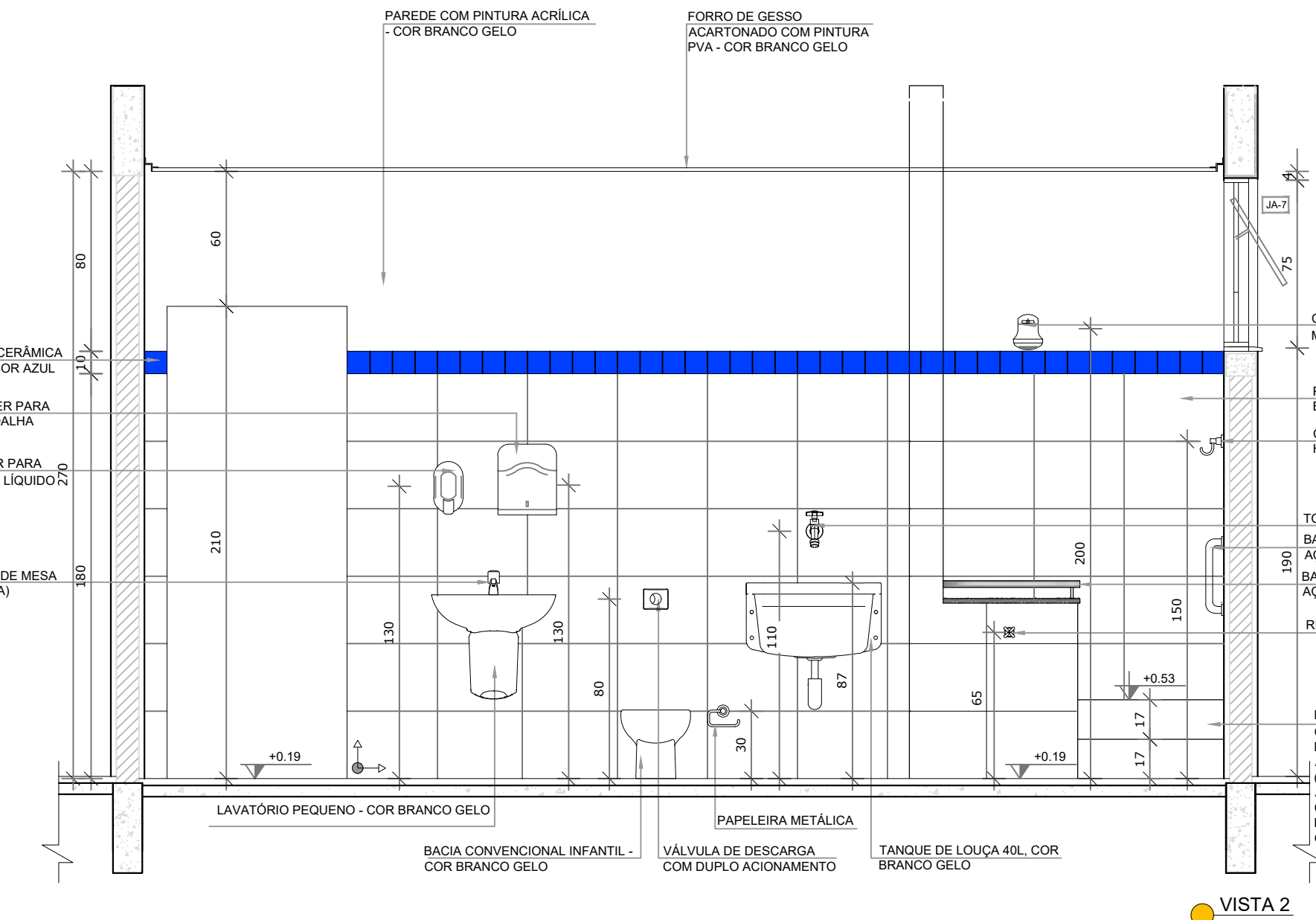
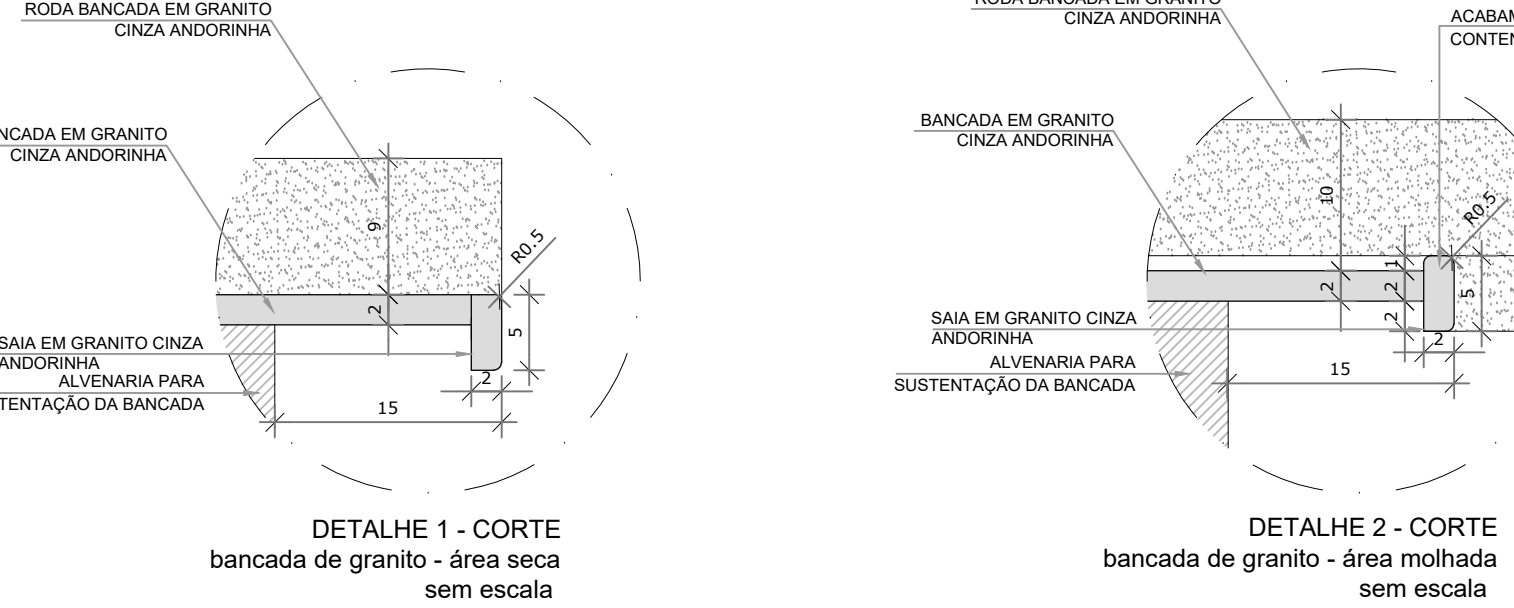
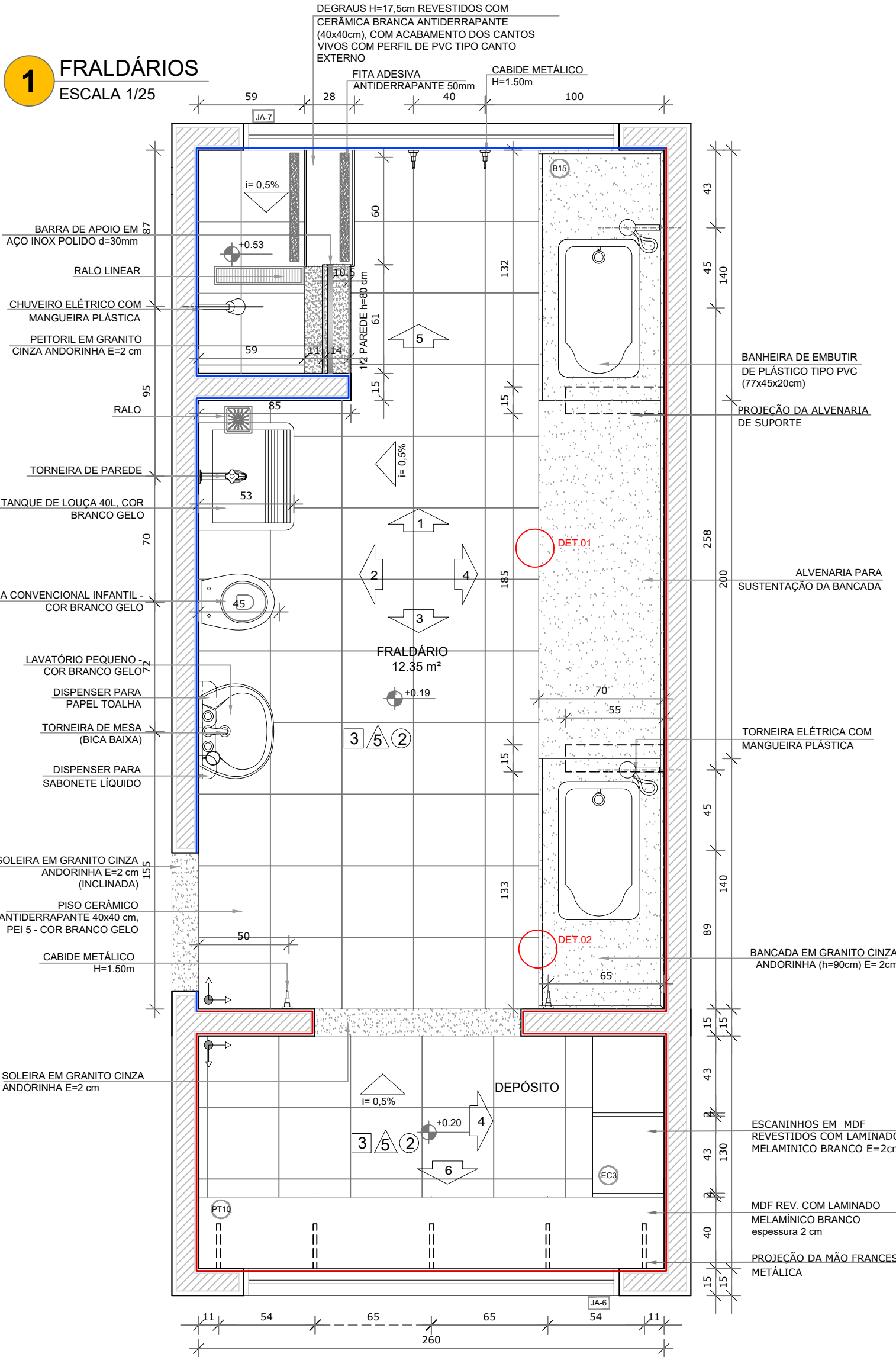

NOTAS

- MEDIDAS E NÍVEIS EM METROS;
- VERIFICAR POSIÇÃO EXATA DOS PILARES NO PROJETO ESTRUTURAL;
- VERIFICAR DETALHES CONSTRUTIVOS PERTINENTES NAS PRANCHAS DE DETALHAMENTO;
- EM CASO DE CONFLITO DE INFORMAÇÕES ENTRE O PROJETO GRÁFICO E O MEMORIAL DESCRITIVO, PREVALECE A INFORMAÇÃO CONTIDA NOS DESENHOS;
- ALTERAÇÕES NESTE PROJETO SOMENTE COM AUTORIZAÇÃO EXPRESSA DO FNDE

REFERÊNCIAS:

- PLANILHA DE QUANTITATIVOS;
- MEMORIAL DESCRITIVO E ESPECIFICAÇÕES TÉCNICAS

LEGENDA:			
	INDICAÇÃO NÍVEIS PLANTA E CORTE		INDICAÇÃO DE VISTAS
	INDICAÇÃO DE CORTES		ESPECIFICAÇÕES DE MATERIAIS
	INDICAÇÃO DE FACHADAS		INDICAÇÃO DE EIXOS
	INDICAÇÃO DE PORTAS E JANELAS		INDICAÇÃO DE ELEMENTOS (BANCADAS, PRATELEIRAS E ETC.)

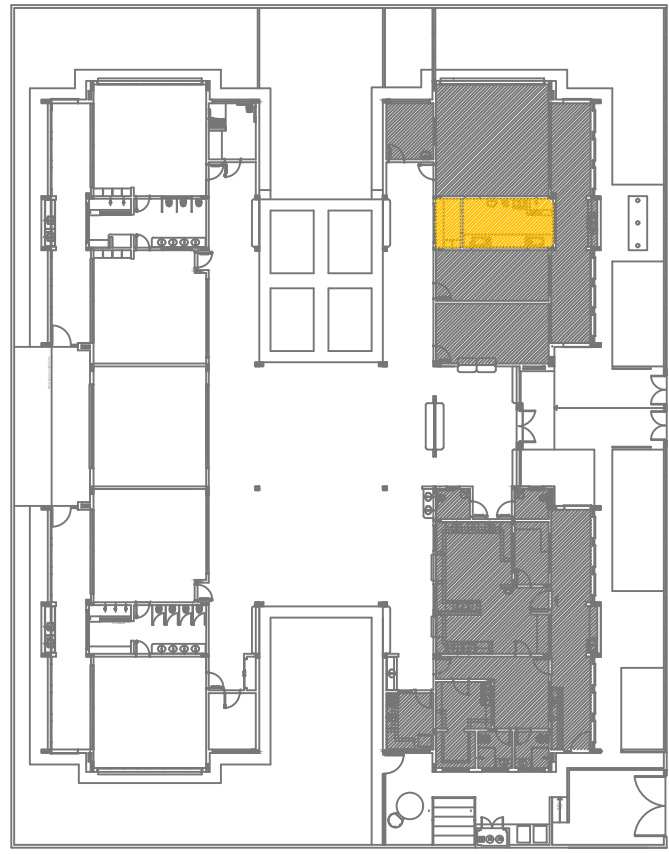

CROQUI DE REFERÊNCIA

Nº	DATA	DESCRIÇÃO
02	JANEIRO/ 2017	Atendimento à NBR 9050/ 2015; Alteração: quadro de áreas, sanitários infantis 1 e 2, altura da platibanda, mobiliário e equipamento, altura da cerâmica nos sanitários, cor dos portões dos solários e altura da porta PA4; Acréscimo das duchas higiênicas e escaninhos pré-escola. Retirada da chapa de aço abaixo da platibanda.
01	AGOSTO/ 2016	Alteração paredes - shaft para tubulação hidráulica e detalhamento; alteração da altura da platibanda.
Nº	DATA	DESCRIÇÃO

CONTROLE DE REVISÕES

PREFEITURA MUNICIPAL DE SÃO VICENTE
Cidade Monumento da História da Pátria
Célula Mater da Nacionalidade
Secretaria de Educação - SEDUC

PROJETO ARQUITETÔNICO

CONSTRUÇÃO DE CRECHE PROINFÂNCIA TIPO 2

OBRA: AMPLIAÇÃO DO BLOCO A FRALDÁRIO

LOCAL: RUA CELESTE DIEGUES DE OLIVEIRA, SN- VILA NOVA SÃO VICENTE

DATA: SETEMBRO/2024

DESENHO: PADRÃO FNDE

FOLHA: ÚNICA

FORMATO: A1

Nº PROJETO: 19/35

ESCALA: INDICADA

Cristiano Costa de Souza
CREA/SP - 5071134167

1 LACTÁRIO E HIGIENIZAÇÃO
ESCALA 1/25

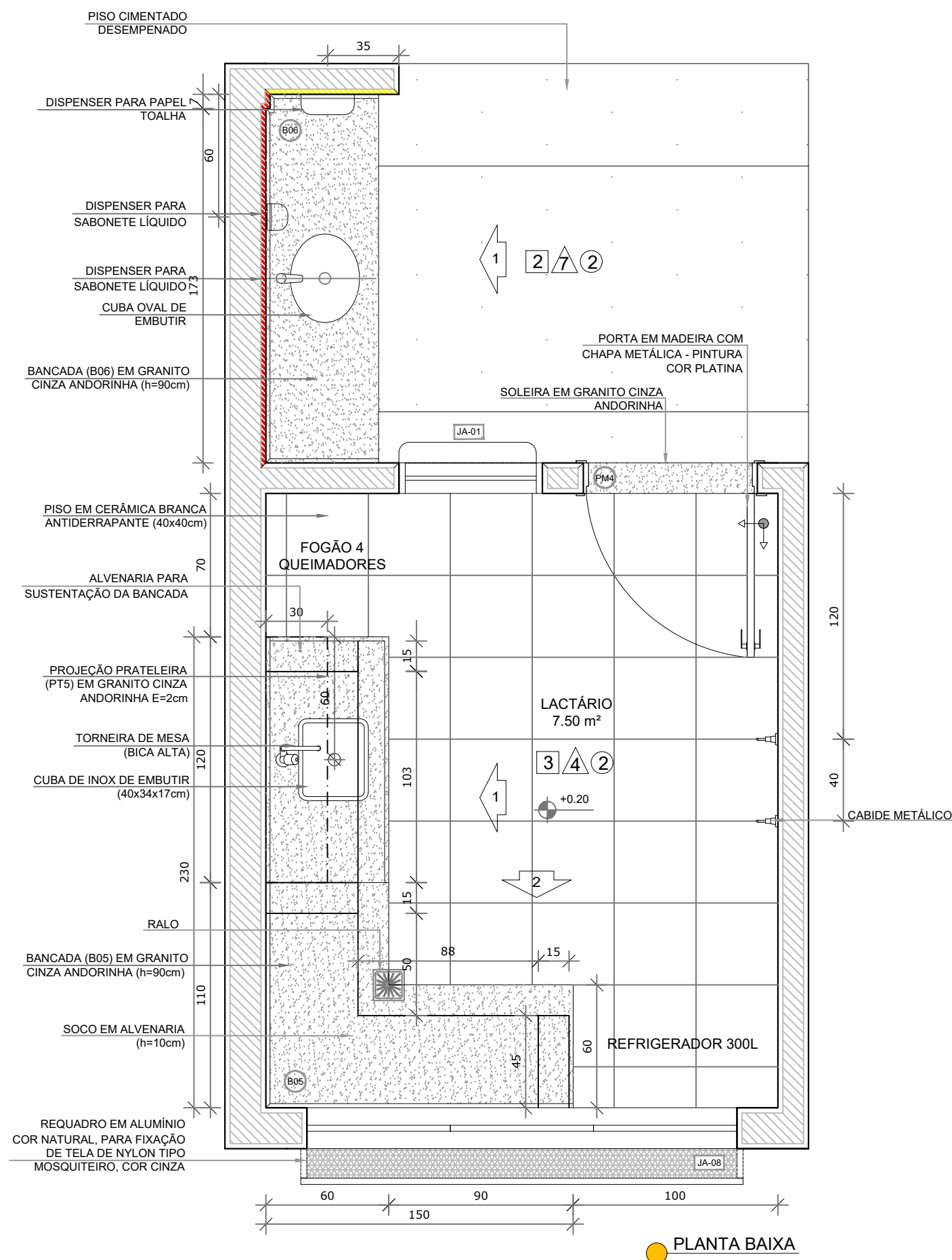

----- CERÂMICA BRANCA ATÉ 150cm ACIMA PINTURA BRANCO GELO
----- CERÂMICA AMARELA ATÉ 90cm + FAIXA DE CERÂMICA BRANCA 10X10cm ONDE NÃO HOUVER RODABANCA DE GRANITO
----- CERÂMICA BRANCA ATÉ 90cm ACIMA PINTURA BRANCO GELO

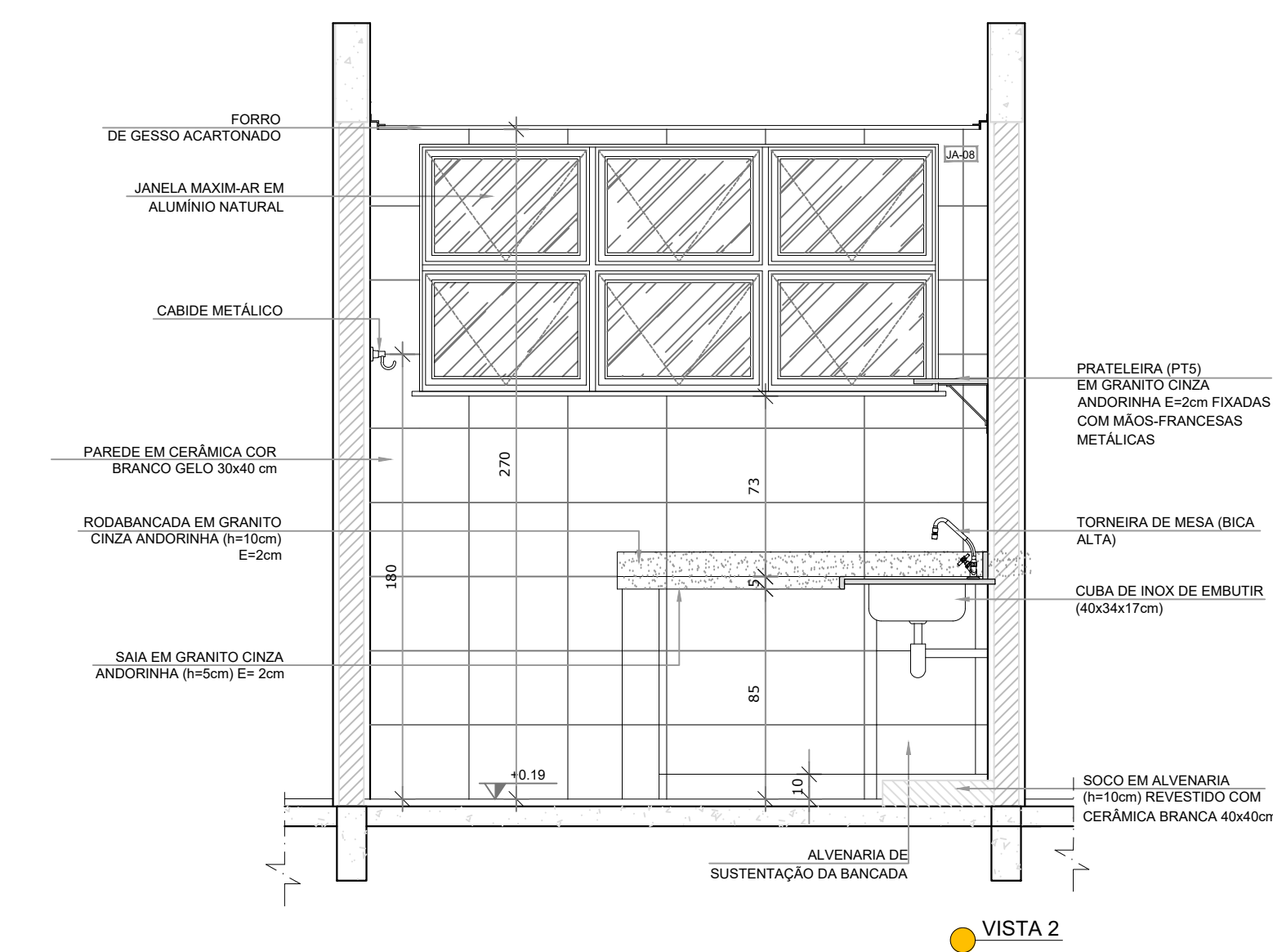
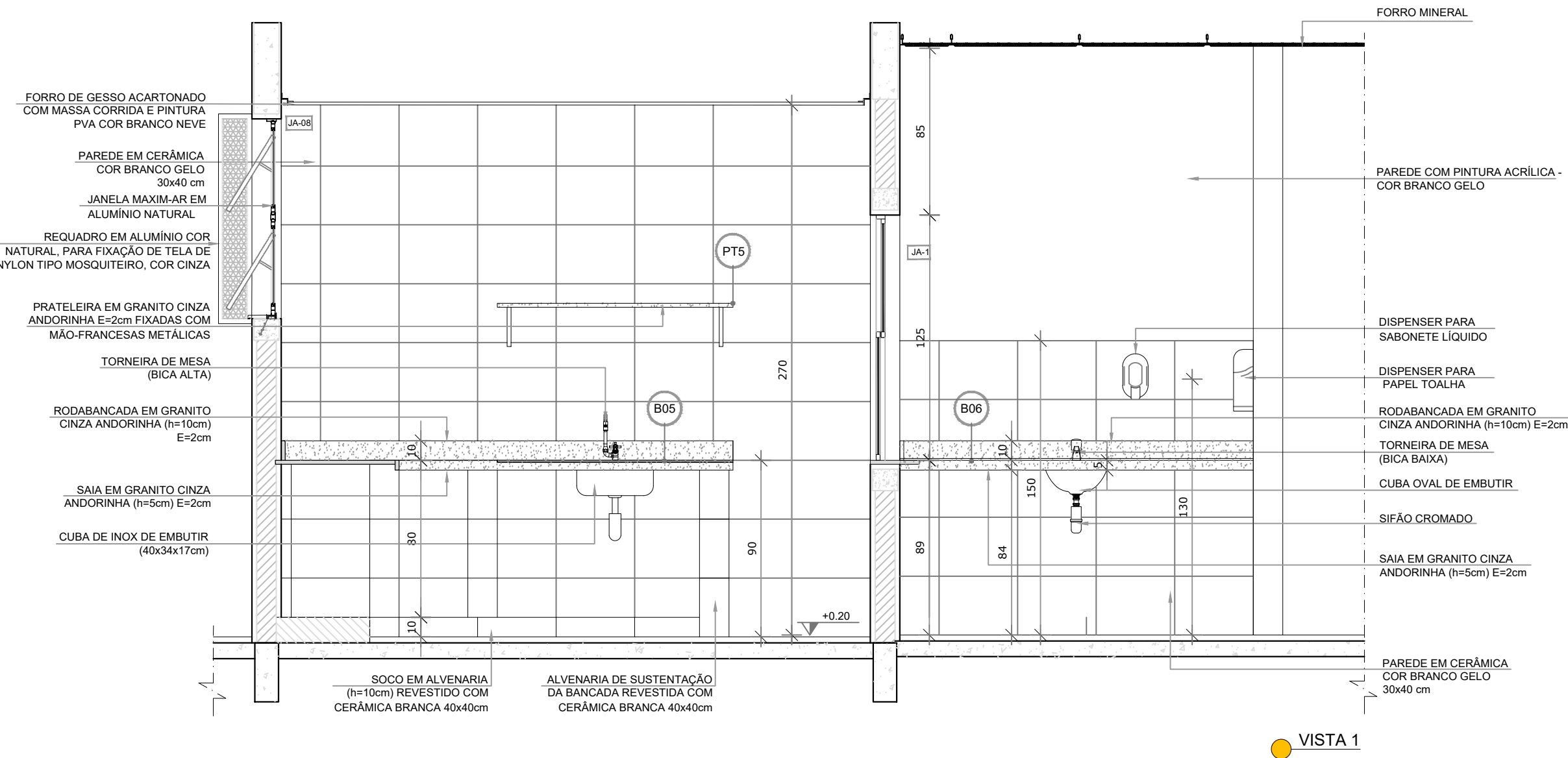

NOTAS

- MEDIDAS E NÍVEIS EM METROS;
- VERIFICAR POSIÇÃO EXATA DOS PILARES NO PROJETO ESTRUTURAL;
- VERIFICAR DETALHES CONSTRUTIVOS PERTINENTES NAS PRANCHAS DE DETALHAMENTO;
- EM CASO DE CONFLITO DE INFORMAÇÕES ENTRE O PROJETO GRÁFICO E O MEMORIAL DESCRITIVO, PREVALECE A INFORMAÇÃO CONTIDA NOS DESENHOS;
- ALTERAÇÕES NESTE PROJETO SOMENTE COM AUTORIZAÇÃO EXPRESSA DO FNDE

REFERÊNCIAS:

- PLANILHA DE QUANTITATIVOS;
- MEMORIAL DESCRITIVO E ESPECIFICAÇÕES TÉCNICAS

LEGENDA:		INDICAÇÃO DE VISTAS
	INDICAÇÃO NÍVEIS PLANTA E CORTE	
	INDICAÇÃO DE CORTES	
	INDICAÇÃO DE FACHADAS	
	INDICAÇÃO DE PORTAS E JANELAS	



CROQUI DE REFERÊNCIA

CONTROLE DE REVISÕES		DESCRIÇÃO
02	JANEIRO/ 2017	Atendimento à NBR 9050/ 2015; Alteração: quadro de áreas, sanitários infantis 1 e 2, altura da platibanda, mobiliário e equipamento, altura da cerâmica nos sanitários, cor dos portões dos solários e altura da porta PA4; Acréscimo das duchas higiênicas e escaninhos pré-escola. Retirada da chapa de aço abaixo da platibanda.
01	AGOSTO/ 2016	Alteração paredes - shaft para tubulação hidráulica e detalhamento; alteração da altura da platibanda.
Nº	DATA	DESCRIÇÃO

2 SANITÁRIO PCD FEM. E MASC.
ESCALA 1/25

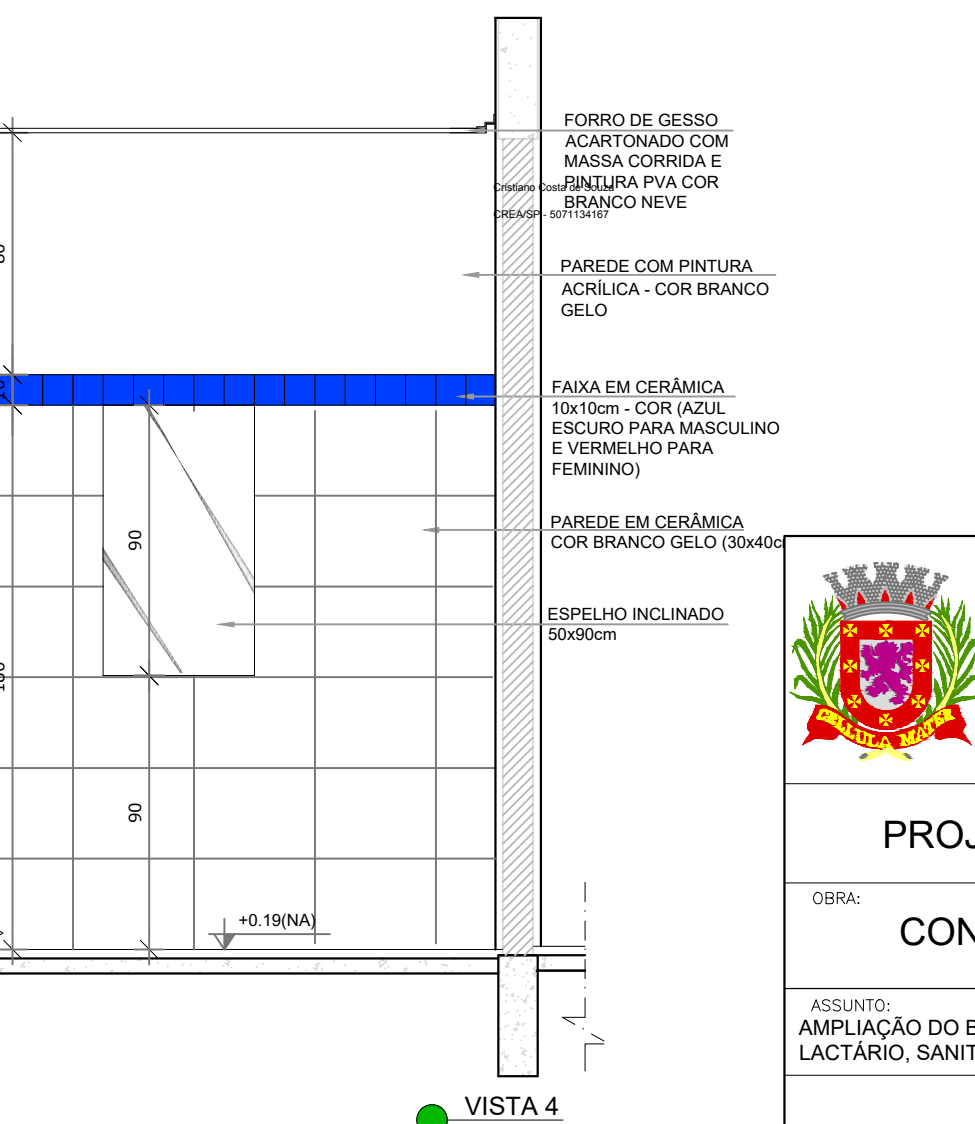
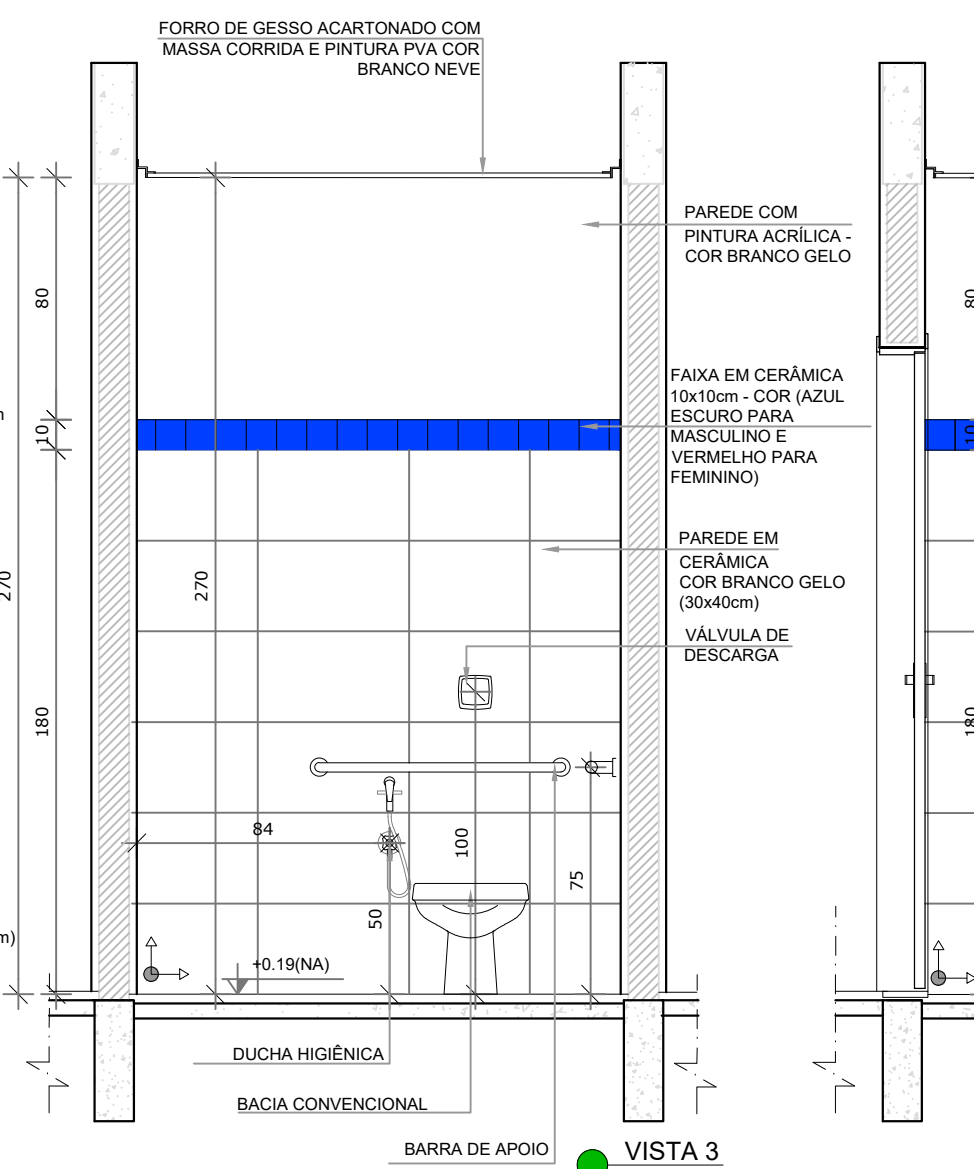
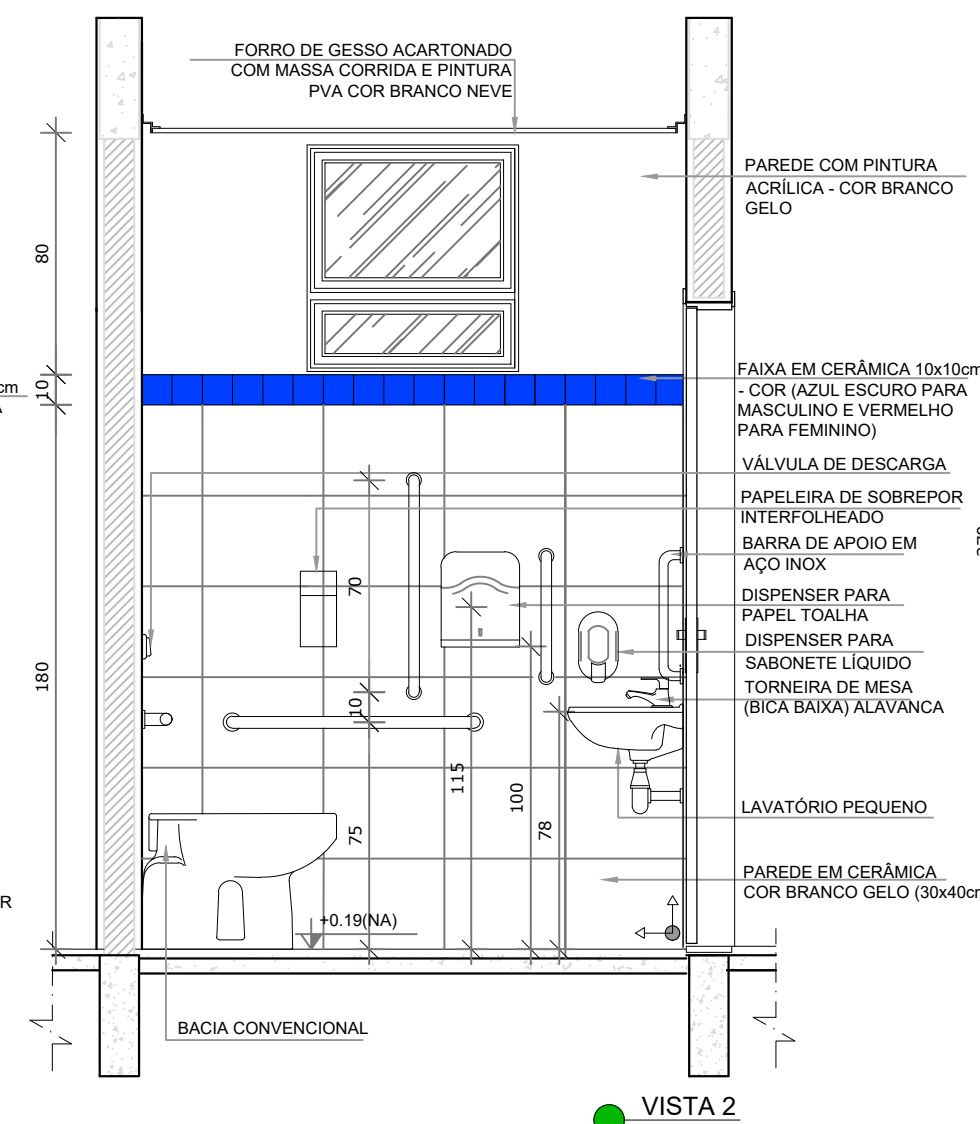
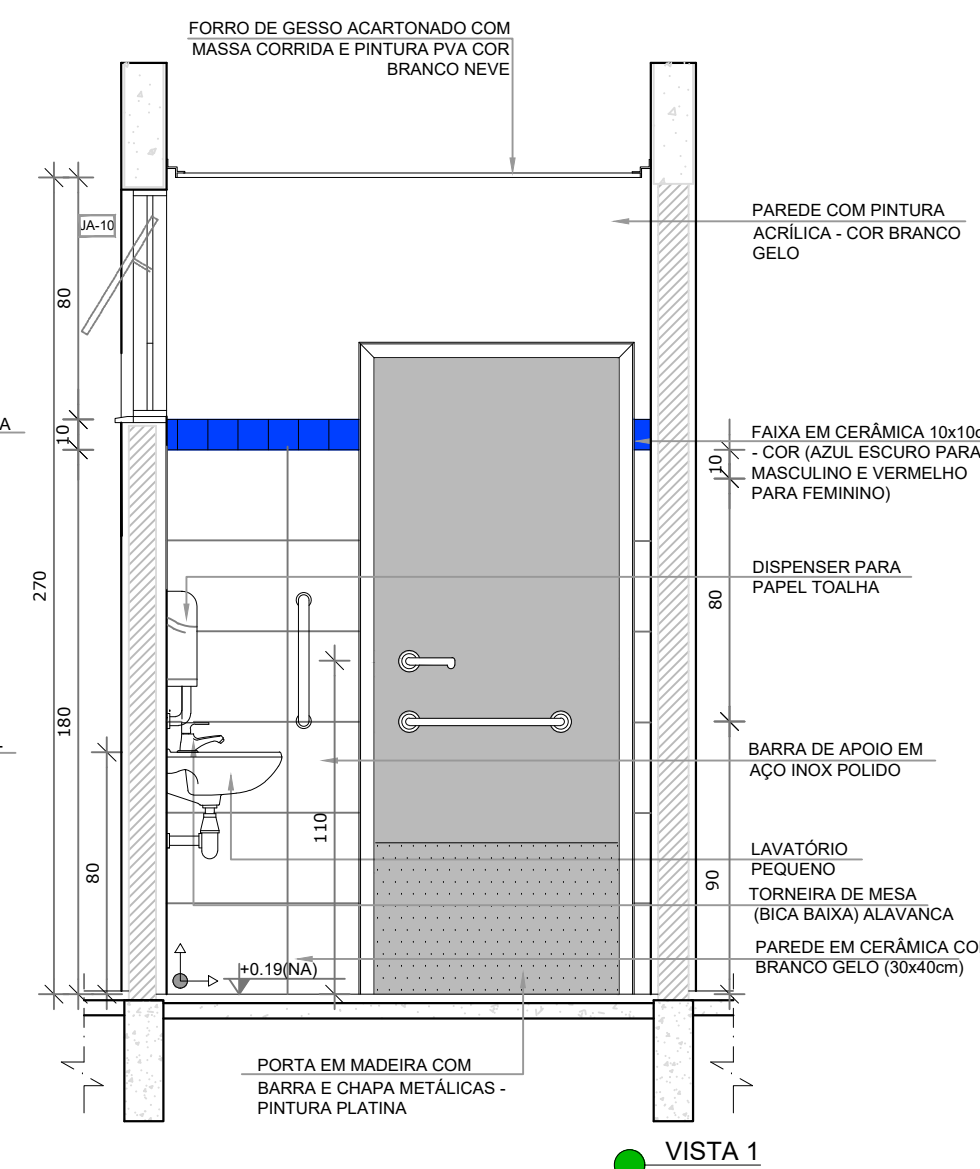
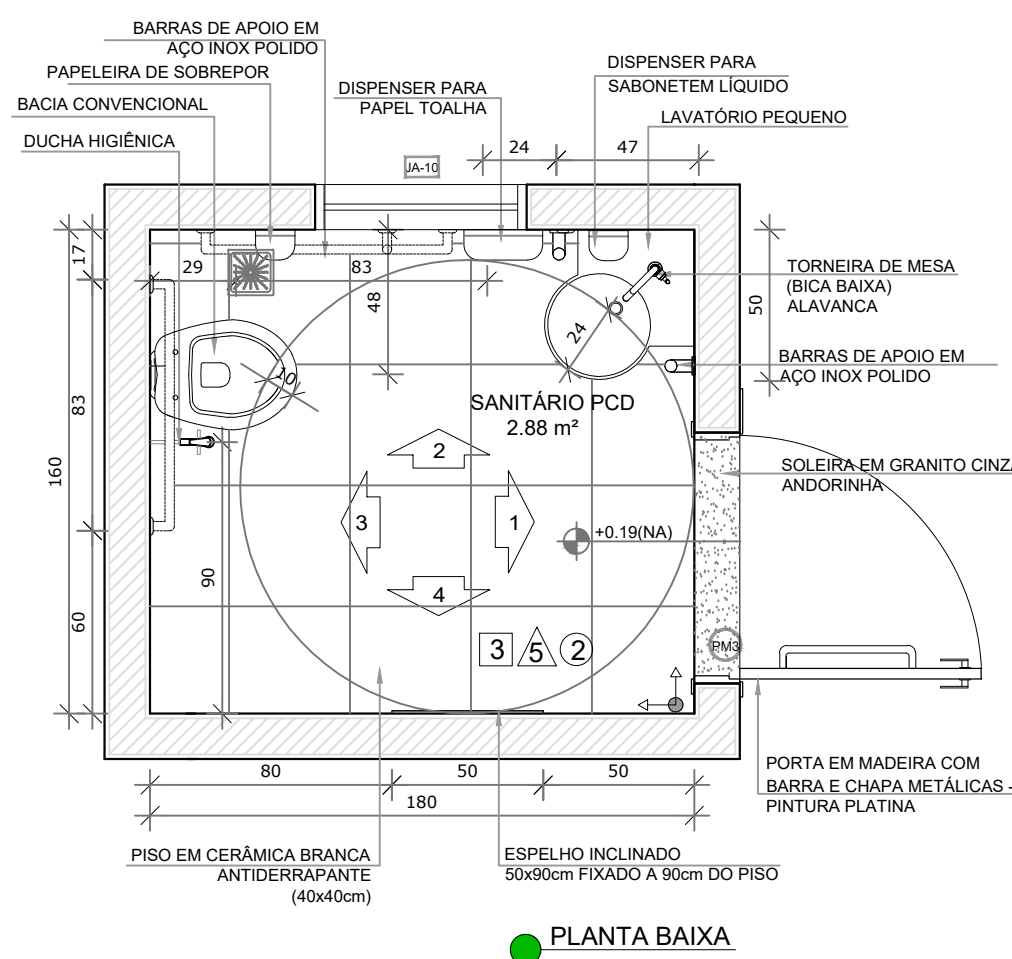

		PREFEITURA MUNICIPAL DE SÃO VICENTE Cidade Monumento da História da Pátria Cellula Mater da Nacionalidade Secretaria de Educação - SEDUC	
PROJETO ARQUITETÔNICO		CONSTRUÇÃO DE CRECHE PROINFÂNCIA TIPO 2	
OBRA:	ASSUNTO:	LOCAL:	FOLHA:
AMPLIAÇÃO DO BLOCO A LACTÁRIO, SANITÁRIOS PCD MASC E FEM	AMPLIAÇÃO DO BLOCO A LACTÁRIO, SANITÁRIOS PCD MASC E FEM	RUA CELESTE DIEGUES DE OLIVEIRA, SN- VILA NOVA SÃO VICENTE	ÚNICA
DATA:	DESENHO:	DATA:	Nº PROJETO:
SETEMBRO/2024	PADRÃO FNDE	20/35	20/35
ESCALA:			1/25
Cristiano Costa de Souza CREA/SP - 5071134167			

1 LAVA MÃOS
ESCALA 1/25

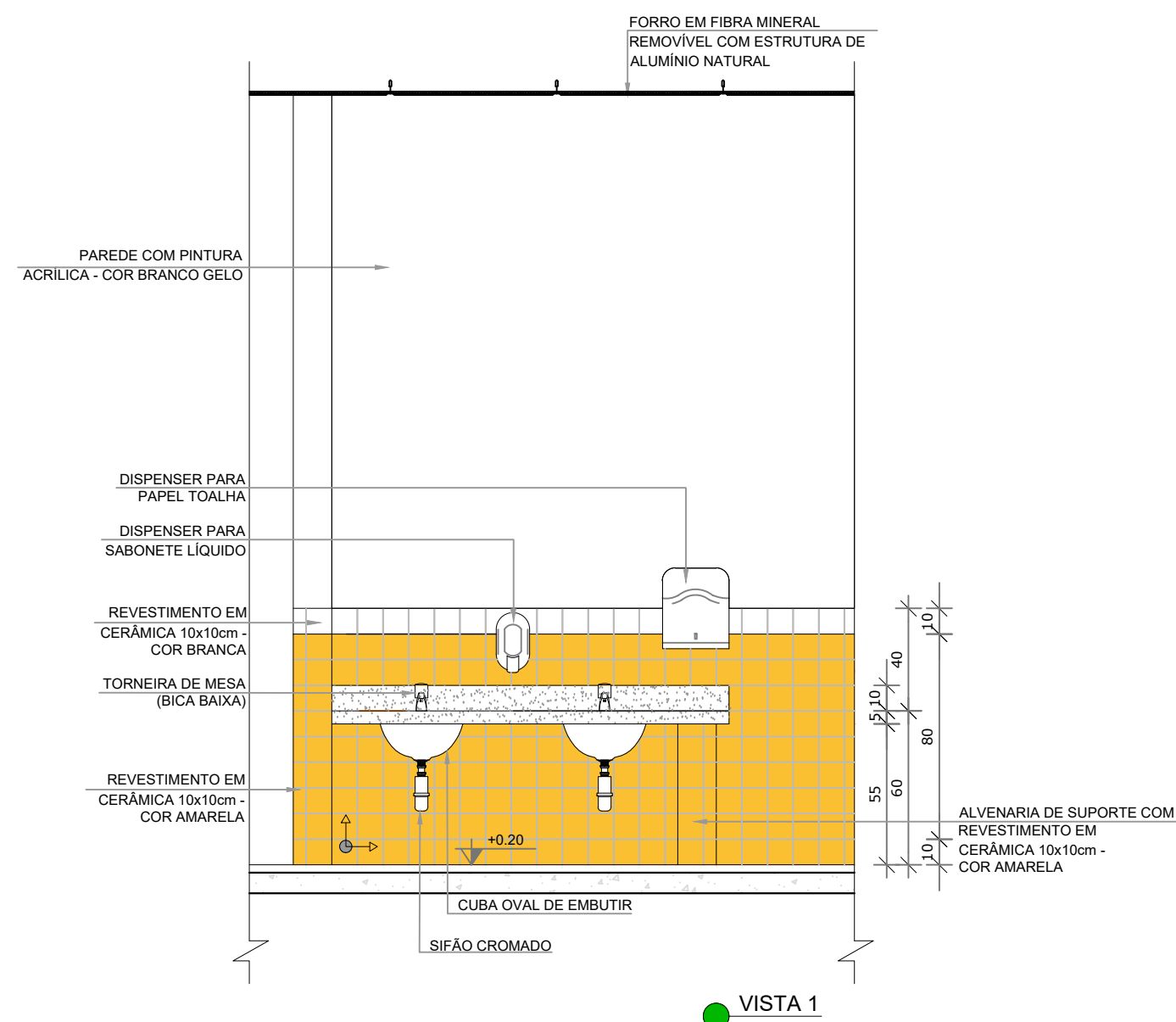
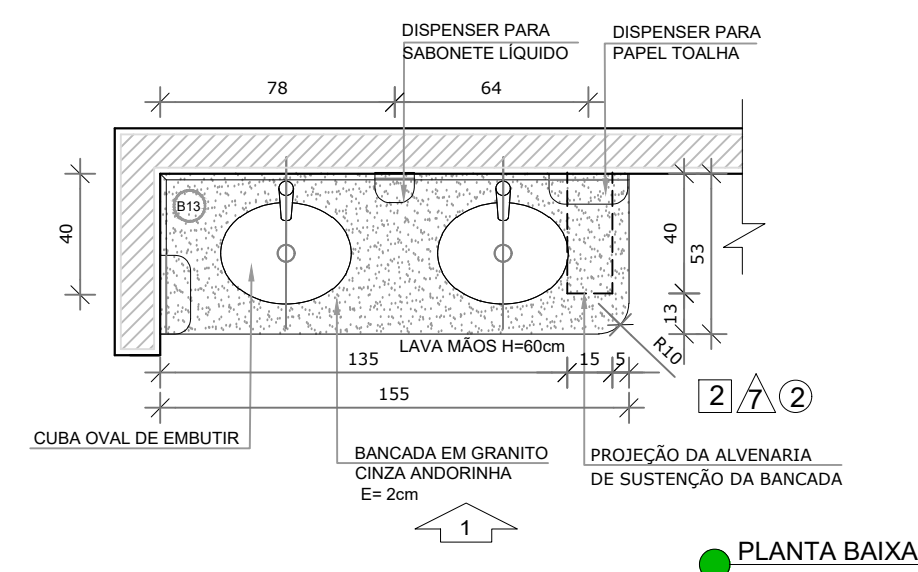

2 SOLÁRIOS
ESCALA 1/25

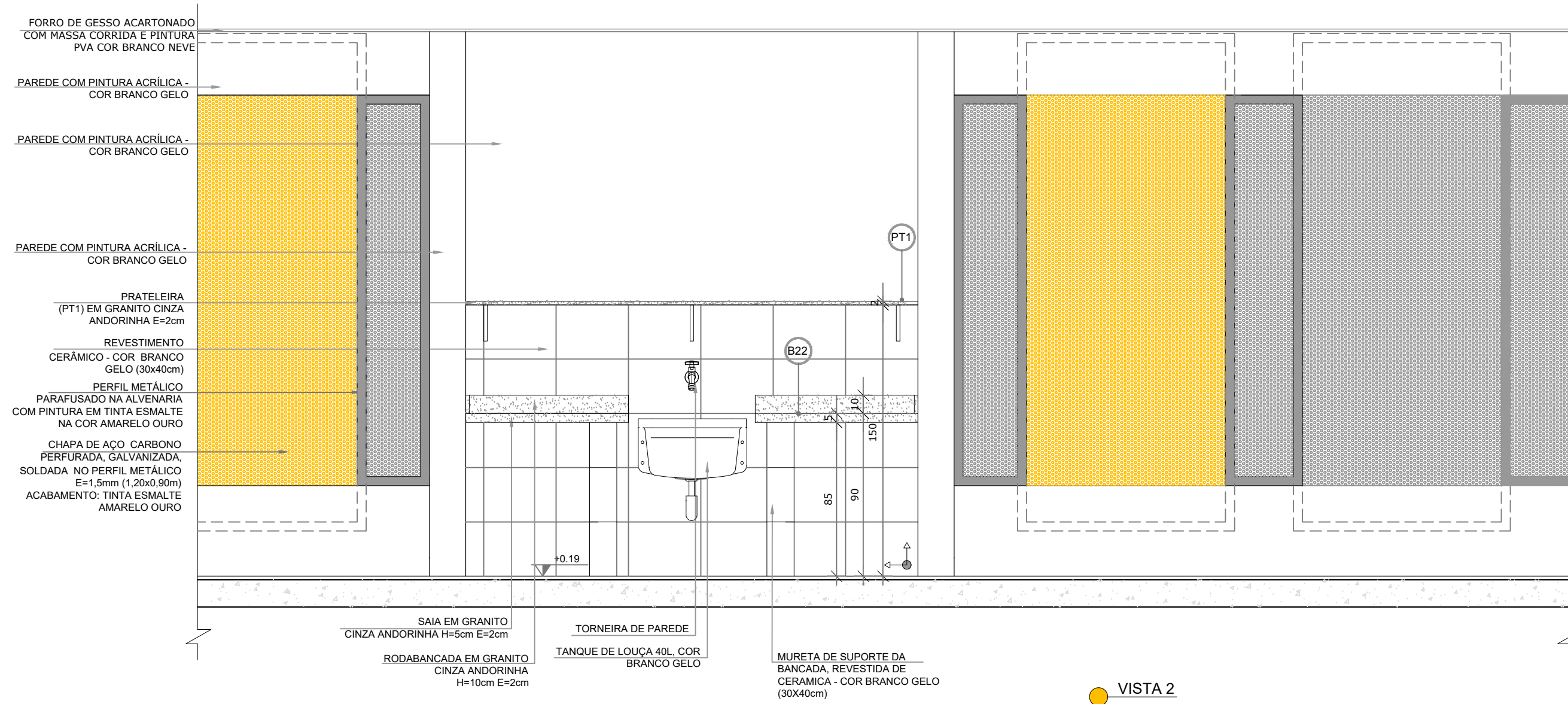
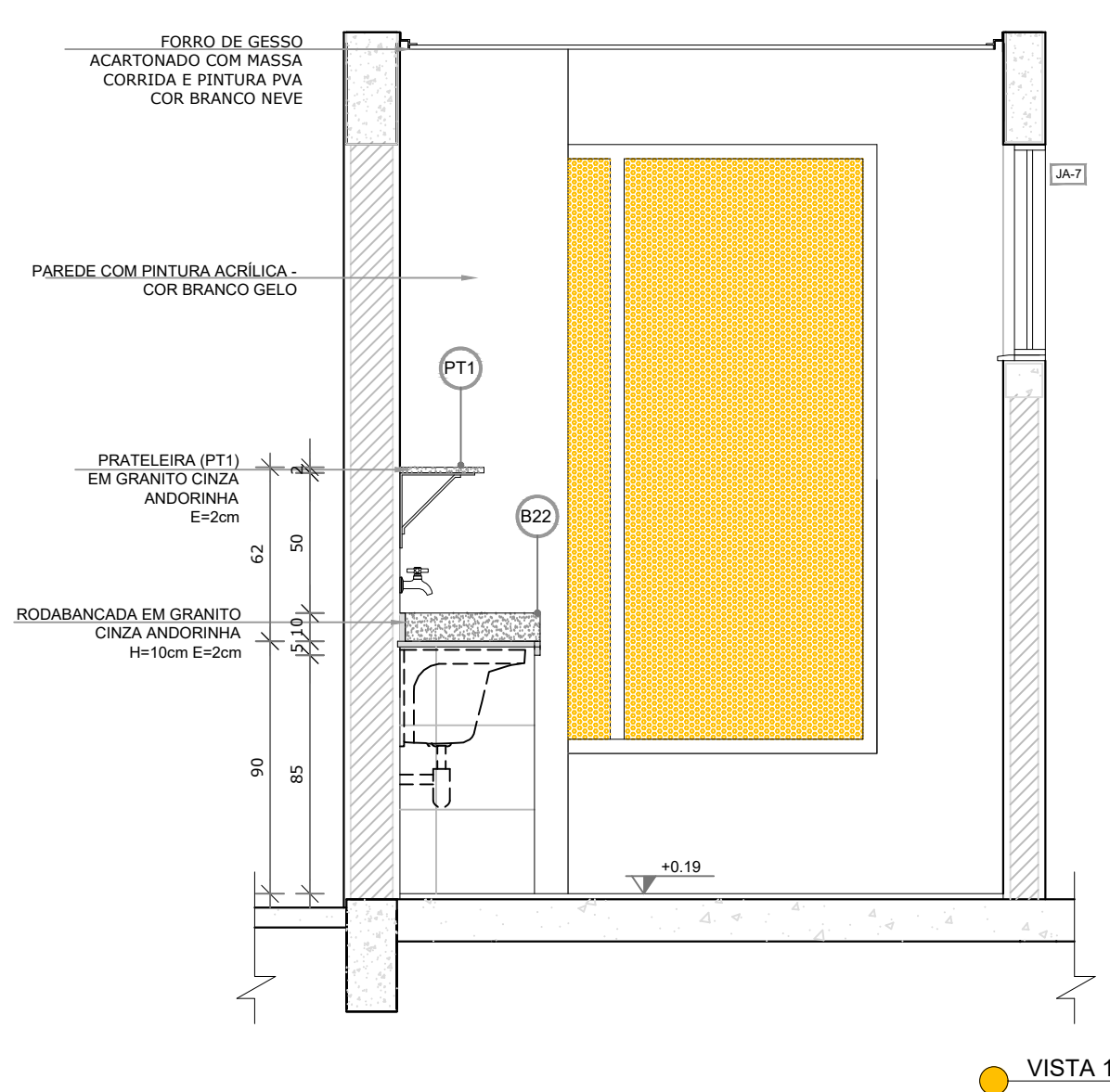
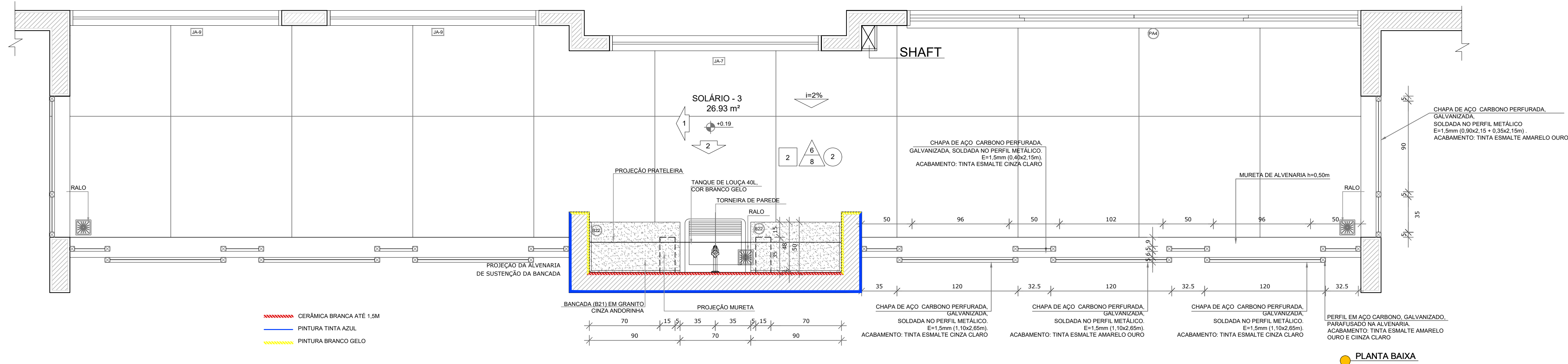

NOTAS

- MEDIDAS E NÍVEIS EM METROS;
- VERIFICAR POSIÇÃO EXATA DOS PILARES NO PROJETO ESTRUTURAL;
- VERIFICAR DETALHES CONSTRUTIVOS PERTINENTES NAS FRANCHAS DE DETALHAMENTO;
- EM CASO DE CONFLITO DE INFORMAÇÕES ENTRE O PROJETO GRÁFICO E O MEMORIAL DESCRITIVO, PREVALECE A INFORMAÇÃO CONTIDA NOS DESENHOS;
- ALTERAÇÕES NESTE PROJETO SOMENTE COM AUTORIZAÇÃO EXPRESSA DO FNDE

REFERÊNCIAS:

- PLANILHA DE QUANTITATIVOS;
- MEMORIAL DESCRITIVO E ESPECIFICAÇÕES TÉCNICAS

LEGENDA:

	INDICAÇÃO NÍVEIS PLANTA E CORTE		INDICAÇÃO DE VISTAS
	INDICAÇÃO DE CORTES		ESPECIFICAÇÕES DE MATERIAIS
	INDICAÇÃO DE FACHADAS		INDICAÇÃO DE EIXOS
	INDICAÇÃO DE PORTAS E JANELAS		INDICAÇÃO DE ELEMENTOS (BANCADAS, PRATELEIRAS E ETC.)



CROQUI DE REFERÊNCIA

Nº	DATA	DESCRIÇÃO
02	JANEIRO/ 2017	Atendimento à NBR 9050/ 2015; Alteração: quadro de áreas, sanitários infantis 1 e 2, altura da platibanda, mobiliário e equipamento, altura da cerâmica nos sanitários, cor dos portões dos solários e altura da porta PA4; Acréscimo das duchas higiênicas e escaninhos pré-escola. Retirada da chapa de aço abaixo da platibanda.
01	AGOSTO/ 2016	Alteração paredes - shaft para tubulação hidráulica e detalhamento; alteração da altura da platibanda.
Nº	DATA	DESCRIÇÃO

CONTROLE DE REVISÕES

		PREFEITURA MUNICIPAL DE SÃO VICENTE <i>Cidade Monumento da História da Pátria</i> <i>Cellula Mater da Nacionalidade</i> <i>etaria de Educação - SEDUC</i>	
PROJETO ARQUITETONICO			
OBRA: CONSTRUÇÃO DE CRECHE PROINFÂNCIA TIPO 2		FOLHA: ÚNICA	
ASSUNTO: AMPLIAÇÃO DO BLOCO A LAVA MÃOS E SOLÁRIOS	LOCAL: RUA CELESTE DIEGUES DE OLIVEIRA, SN- VILA NOVA SÃO VICENTE	FORMATO: A1	Nº PROJETO: 21/35
Cristiano Costa de Souza CREA/SP - 5071134167		DATA: SETEMBRO/2024	ESCALA: 1/25

1 CRECHE 1
ESCALA 1/25

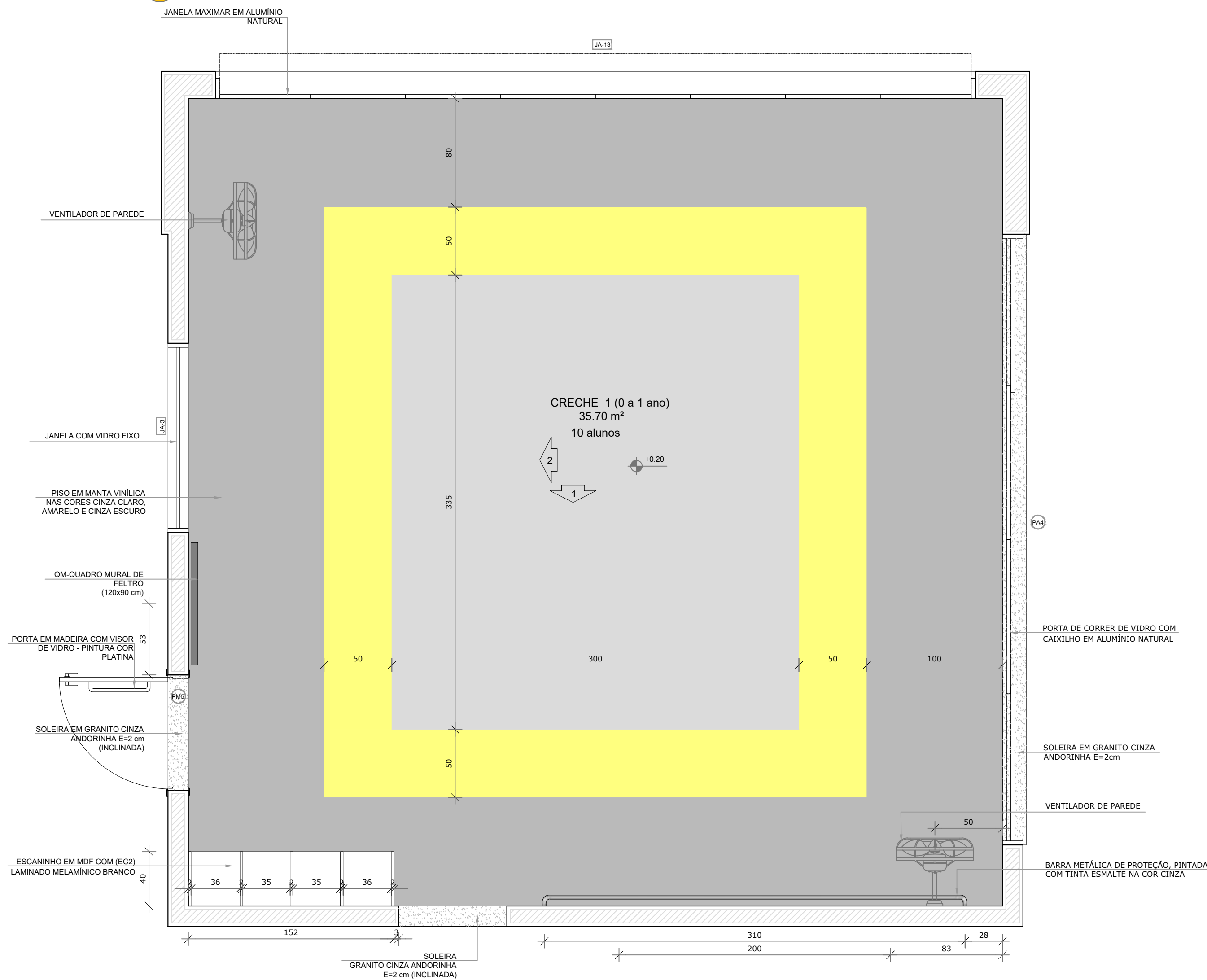

PLANTA BAIXA

2 AMAMENTAÇÃO
ESCALA 1/25

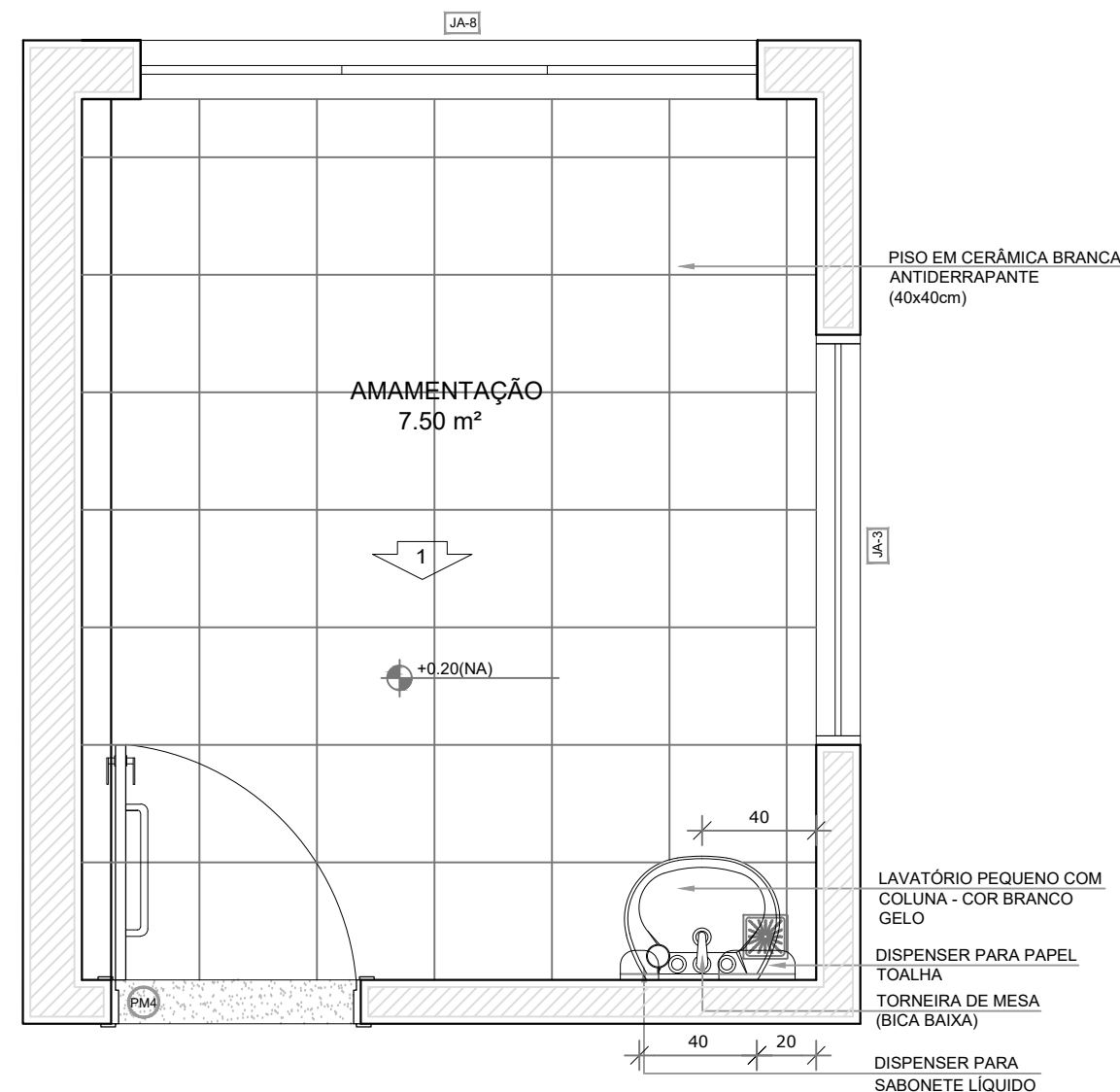

PLANTA BAIXA

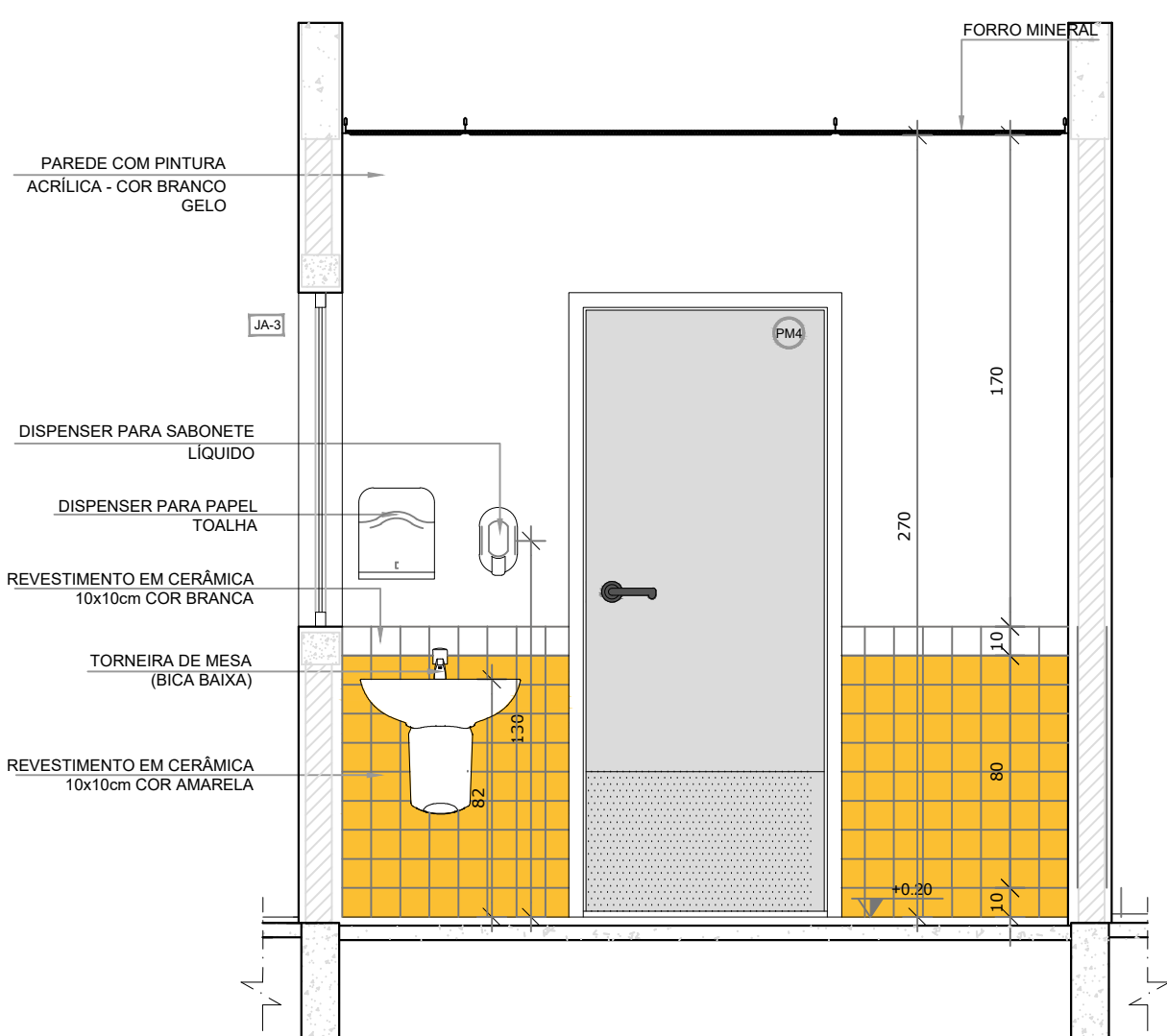

VISTA 1

NOTAS

- MEDIDAS E NÍVEIS EM METROS;
- VERIFICAR POSIÇÃO EXATA DOS PILARES NO PROJETO ESTRUTURAL;
- VERIFICAR DETALHES CONSTRUTIVOS PERTINENTES NAS PRANCHAS DE DETALHAMENTO;
- EM CASO DE CONFLITO DE INFORMAÇÕES ENTRE O PROJETO GRÁFICO E O MEMORIAL DESCRITIVO, PREVALECE A INFORMAÇÃO CONTIDA NOS DESENHOS;
- ALTERAÇÕES NESTE PROJETO SOMENTE COM AUTORIZAÇÃO EXPRESSA DO FNDE

REFERÊNCIAS:

- PLANILHA DE QUANTITATIVOS;
- MEMORIAL DESCRITIVO E ESPECIFICAÇÕES TÉCNICAS

LEGENDA:

	INDICAÇÃO NÍVEIS PLANTA E CORTE		INDICAÇÃO DE VISTAS
	INDICAÇÃO DE CORTES		ESPECIFICAÇÕES DE MATERIAIS
	INDICAÇÃO DE FACHADAS		INDICAÇÃO DE EIXOS
	INDICAÇÃO DE PORTAS E JANELAS		INDICAÇÃO DE ELEMENTOS (BANCADAS, PRATELEIRAS E ETC.)



CROQUI DE REFERÊNCIA

02	JANEIRO/ 2017	Atendimento à NBR 9050/ 2015; Alteração: quadro de áreas, sanitários infantis 1 e 2, altura da platibanda, mobiliário e equipamento, altura da cerâmica nos sanitários, cor dos portões dos solários e altura da porta PA4; Acréscimo das duchas higiênicas e escaninhos pré-escola. Retirada da chapa de aço abaixo da platibanda.
01	AGOSTO/ 2016	Alteração paredes - shaft para tubulação hidráulica e detalhamento; alteração da altura da platibanda.
Nº	DATA	DESCRIÇÃO

CONTROLE DE REVISÕES

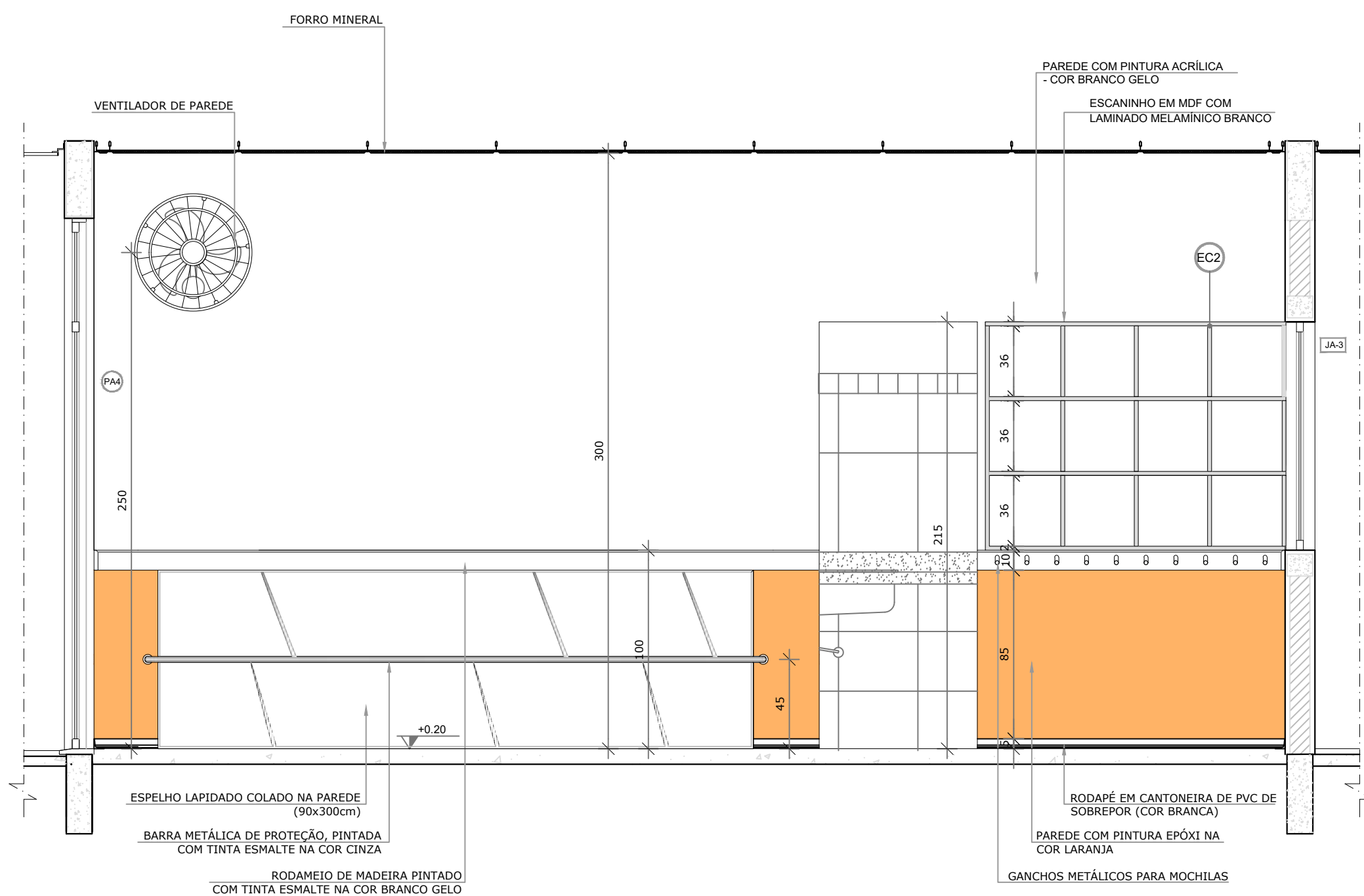

VISTA 1

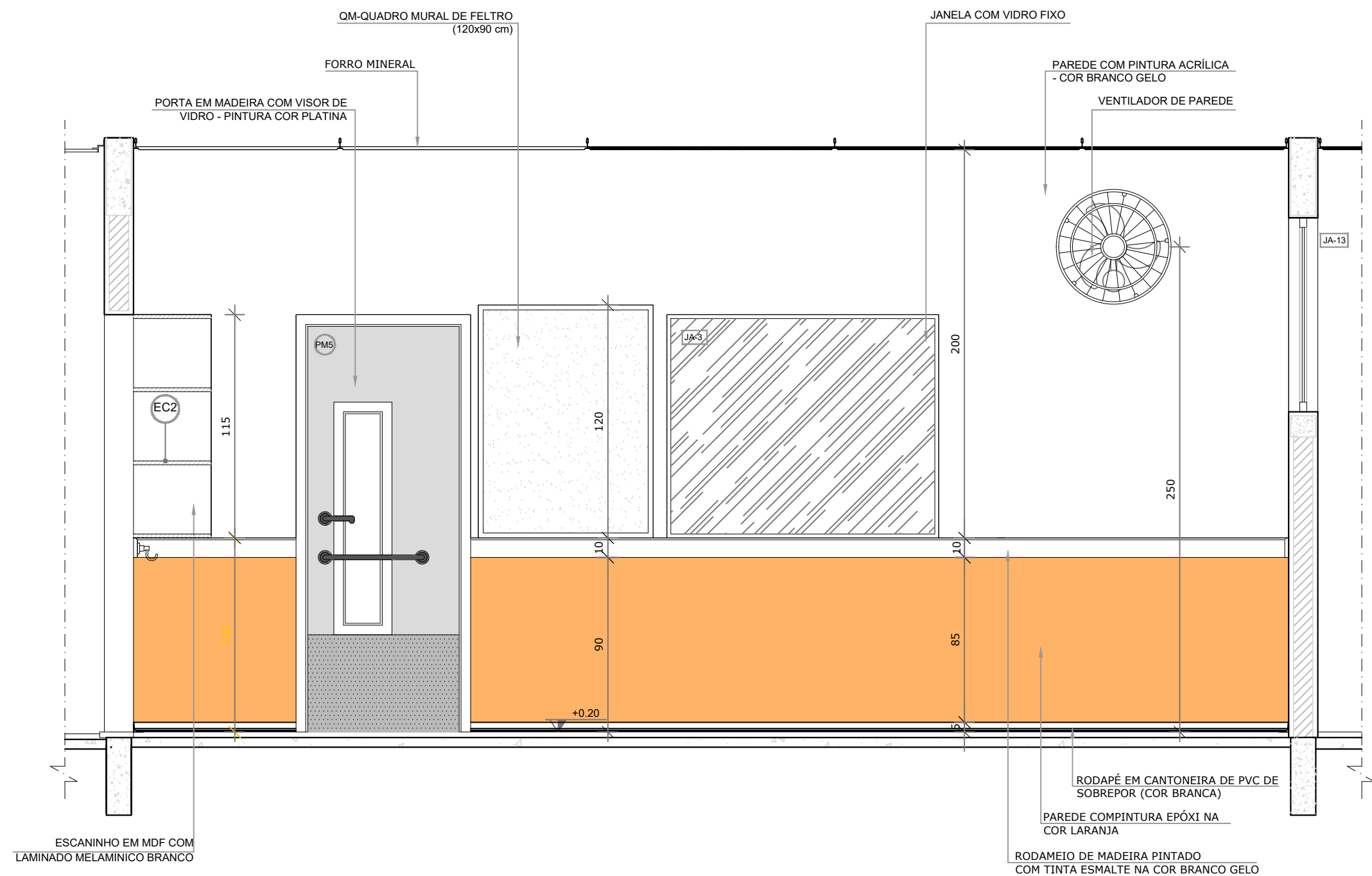

VISTA 2



PREFEITURA MUNICIPAL DE SÃO VICENTE

Cidade Monumento da História da Pátria
Cellula Mater da Nacionalidade

Secretaria de Educação - SEDUC

PROJETO ARQUITETÔNICO

OBRAS:	CONSTRUÇÃO DE CRECHE PROINFÂNCIA TIPO 2	FOLHA:	ÚNICA
ASSUNTO:	AMPLIAÇÃO DO BLOCO A CRECHE 1 E AMAMENTAÇÃO	LOCAL:	RUA CELESTE DIEGUES DE OLIVEIRA, SN-VILA NOVA SÃO VICENTE
DATA:	SETEMBRO/2024	Nº PROJETO:	22/35
DESENHO PADRÃO FNDE:		ESCALA:	1/25
Cristiano Costa de Souza CREA/SP - 5071134167			

1 COZINHA
ESCALA 1/25

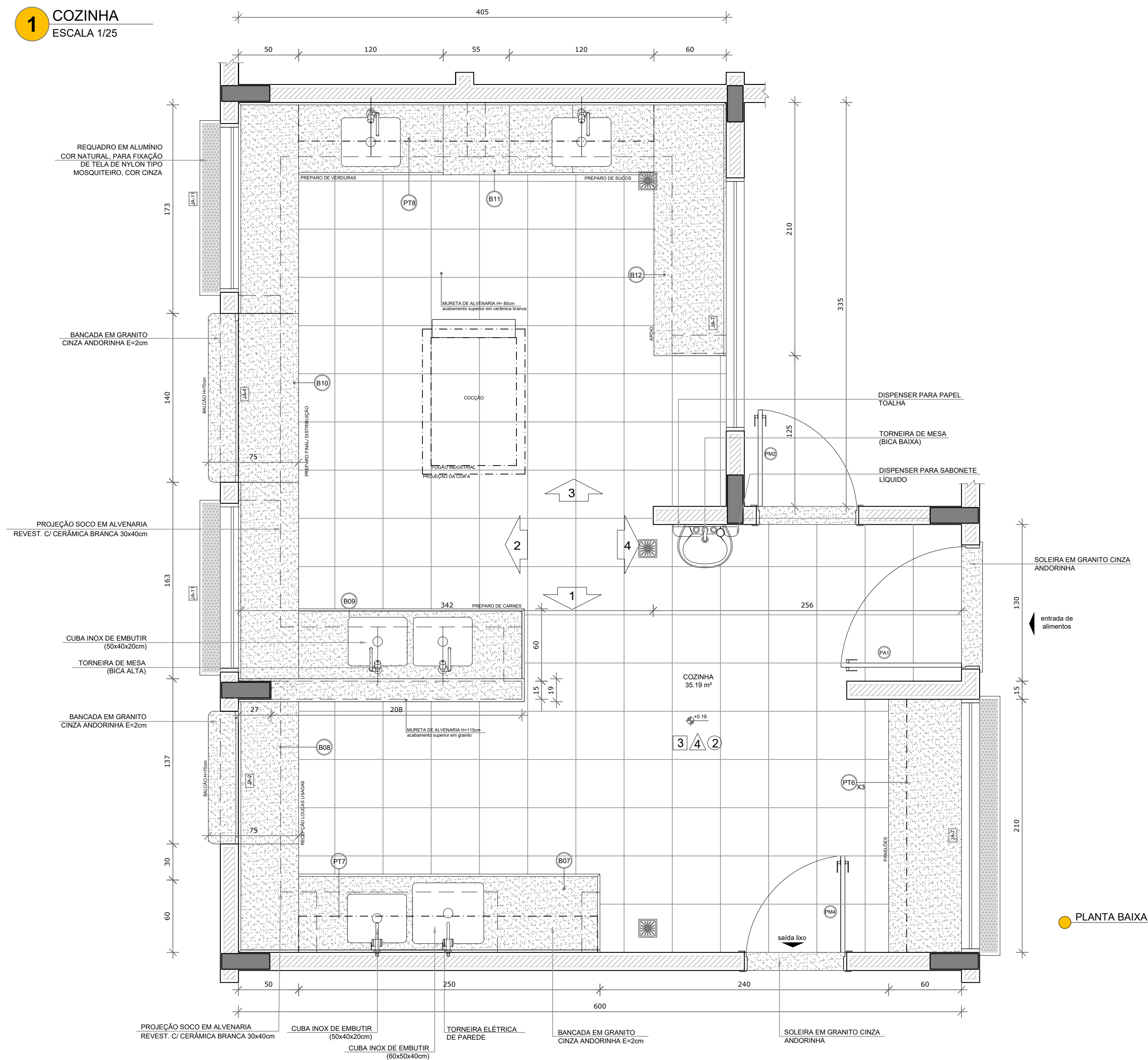

PLANTA BAIXA

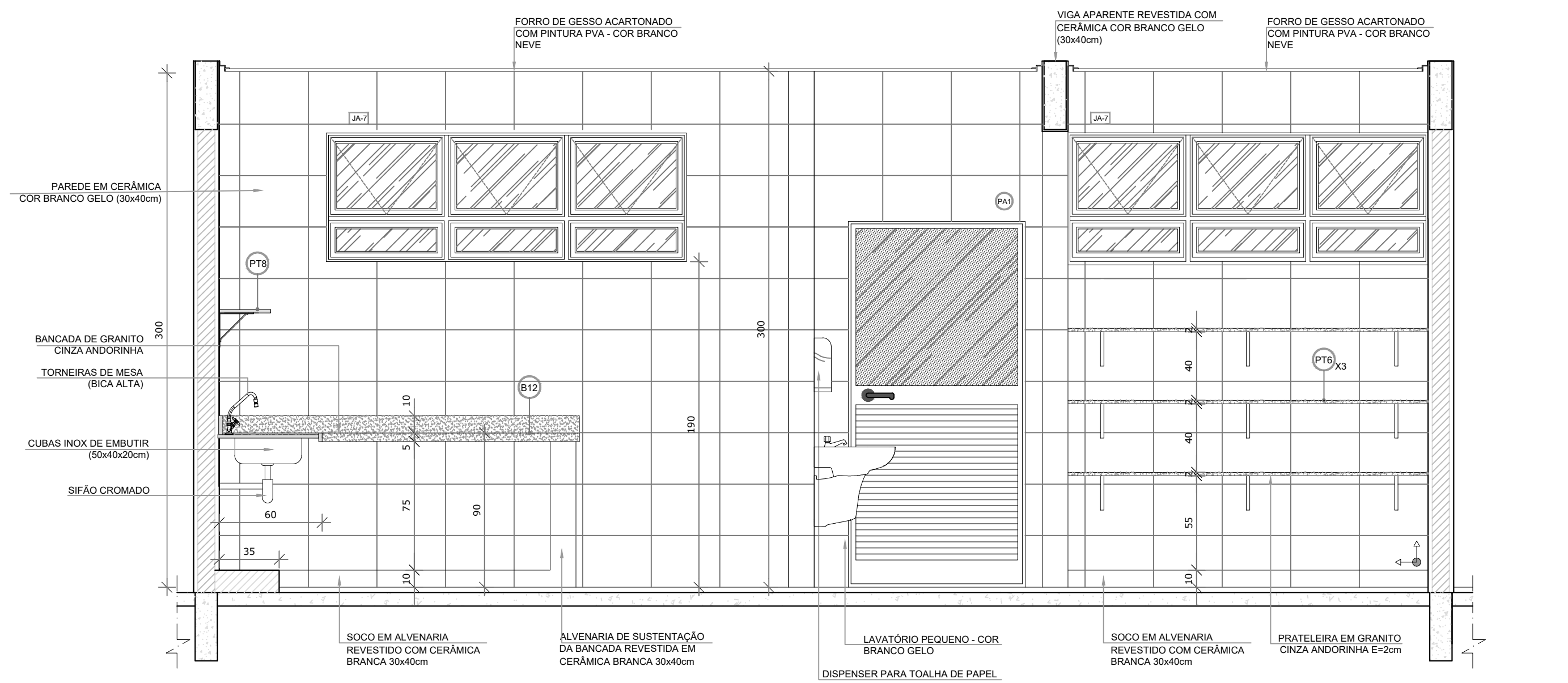

VISTA 4









NOTAS

- MEDIDAS E NÍVEIS EM METROS;
- VERIFICAR POSIÇÃO EXATA DOS PILARES NO PROJETO ESTRUTURAL;
- VERIFICAR DETALHES CONSTRUCTIVOS PERTINENTES NAS PRANCHAS DE DETALHAMENTO;
- EM CASO DE CONFLITO DE INFORMAÇÕES ENTRE O PROJETO GRÁFICO E O MEMORIAL DESCRITIVO, PREVALECE A INFORMAÇÃO CONTIDA NOS DESENHOS;
- ALTERAÇÕES NESTE PROJETO SOMENTE COM AUTORIZAÇÃO EXPRESSA DO FNDE

REFERÊNCIAS

- PLANILHA DE QUANTITATIVOS-
- MEMORIAL DESCRITIVO E ESPECIFICAÇÕES TÉCNICAS

LEGENDA:

	INDICAÇÃO NÍVEL PLANTA E CORTE		INDICAÇÃO DE VISTAS
	INDICAÇÃO DE CORTES		ESPECIFICAÇÕES DE MATERIAIS
	INDICAÇÃO DE FACHADAS		INDICAÇÃO DE EIXOS
	INDICAÇÃO DE PORTAS E JANELAS		INDICAÇÃO DE ELEMENTOS (BANCADAS, PRATELEIRAS E ETC.)



CROQUI DE REFERÊNCIA

02	JANEIRO/ 2017	Atendimento à NBR 9050/ 2015; Alteração: quadro de áreas, sanitários infantis 1 e 2, altura da platibanda, mobiliário e equipamento, altura da cerâmica nos sanitários, cor dos portões dos solários e altura da porta PA4; Acréscimo das duchas higiênicas e escaninhos pré-escola. Retirada da chapa de aço abaixo da platibanda
01	AGOSTO/ 2016	Alteração paredes - shaft para tubulação hidráulica e detalhamento; alteração da altura da platibanda.
Nº	DATA	DESCRIÇÃO
CONTROLE DE REVISÕES		



PREFEITURA MUNICIPAL DE SÃO VICENTE

Cidade Monumento da História da Pátria
Cellula Mater da Nacionalidade

Secretaria de Educação - SEDUC

PROJETO ARQUITETÔNICO

OBRA:		CONSTRUÇÃO DE CRECHE PROINFÂNCIA TIPO 2		FOLHA
				UNICA
ASSUNTO:	AMPLIAÇÃO DO BLOCO A COZINHA	LOCAL:	RUA CELESTE DIEGUES DE OLIVEIRA , SN-VILA NOVA SÃO VICENTE	FORMATO
				A1
<div style="text-align: center;">  Cristiano Costa de Souza CREA/SP - 5071134167 </div>			DATA	Nº PROJETO
			SETEMBRO/2024	23/35
			DESENHO PADRÃO FNDE	ESCALA
				1/25

1 COZINHA
ESCALA 1/25

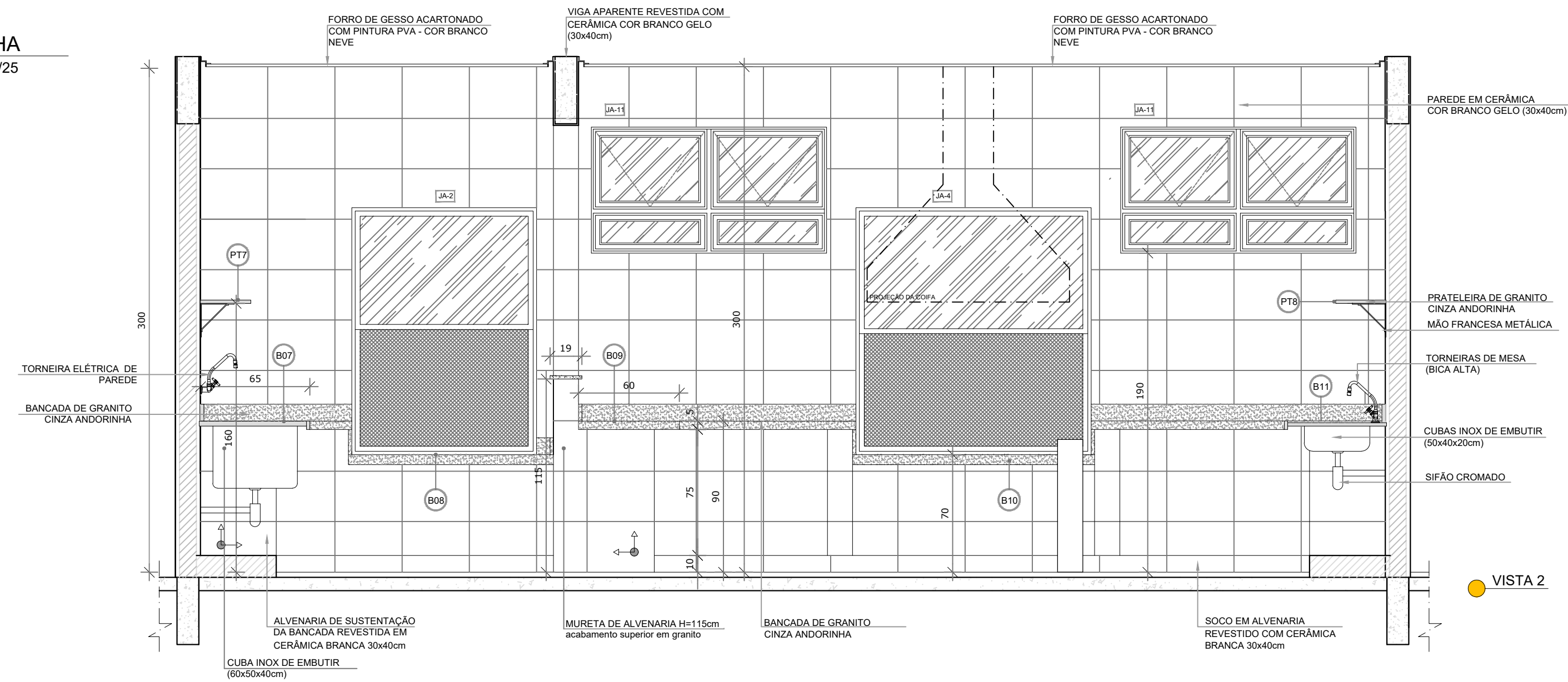

VISTA 2

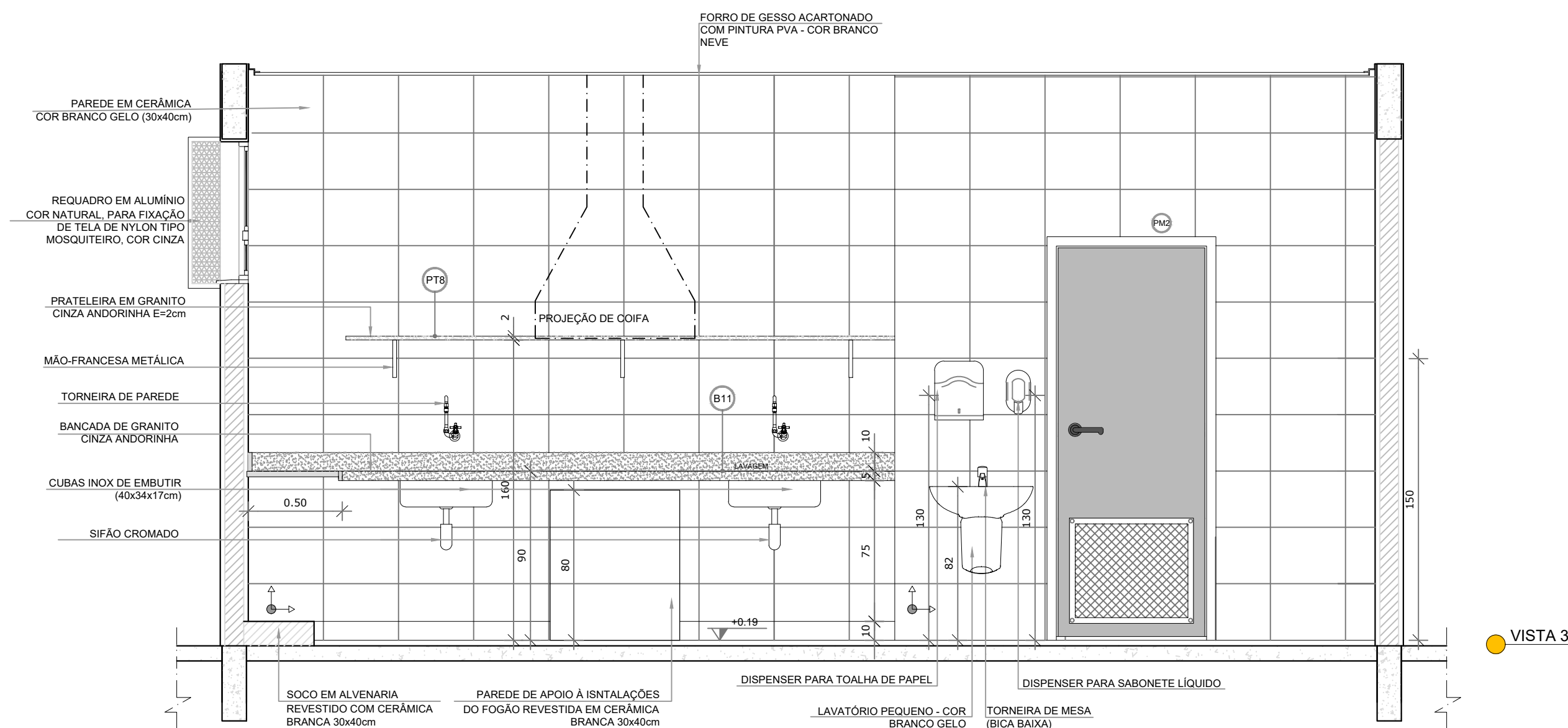

VISTA 3

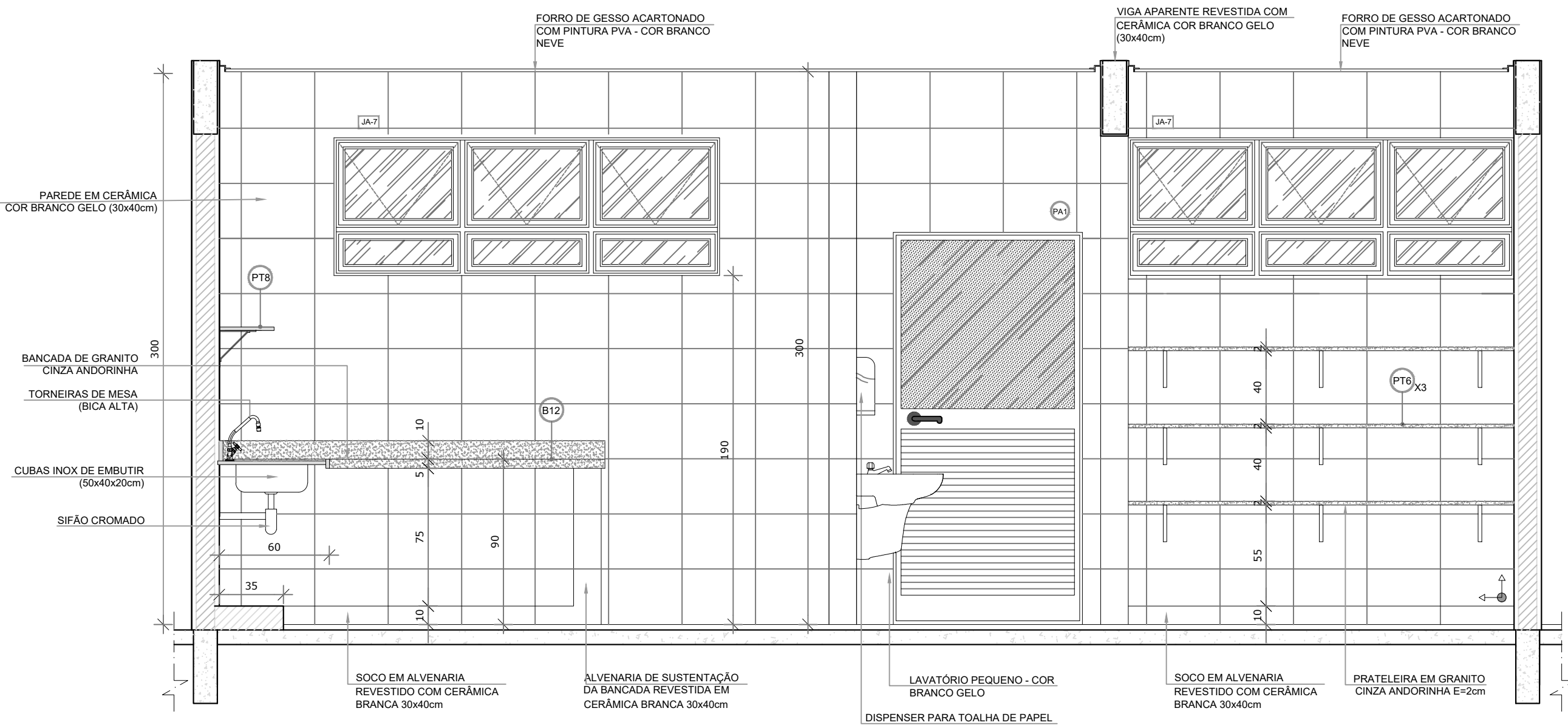

VISTA 4

NOTAS

- MEDIDAS E NÍVEIS EM METROS;
- VERIFICAR POSIÇÃO EXATA DOS PILARES NO PROJETO ESTRUTURAL;
- VERIFICAR DETALHES CONSTRUTIVOS PERTINENTES NAS PRANCHAS DE DETALHAMENTO;
- EM CASO DE CONFLITO DE INFORMAÇÕES ENTRE O PROJETO GRÁFICO E O MEMORIAL DESCRITIVO, PREVALECE A INFORMAÇÃO CONTIDA NOS DESENHOS;
- ALTERAÇÕES NESTE PROJETO SOMENTE COM AUTORIZAÇÃO EXPRESSA DO FNDE

REFERÊNCIAS:

- PLANILHA DE QUANTITATIVOS;
- MEMORIAL DESCRITIVO E ESPECIFICAÇÕES TÉCNICAS

LEGENDA:	
	INDICAÇÃO NÍVEIS PLANTA E CORTE
	INDICAÇÃO DE CORTES
	INDICAÇÃO DE FACHADAS
	INDICAÇÃO DE PORTAS E JANELAS
	INDICAÇÃO DE VISTAS
	ESPECIFICAÇÕES DE MATERIAIS
	INDICAÇÃO DE EIXOS
	INDICAÇÃO DE ELEMENTOS (BANCADAS, PRATELEIRAS E ETC.)

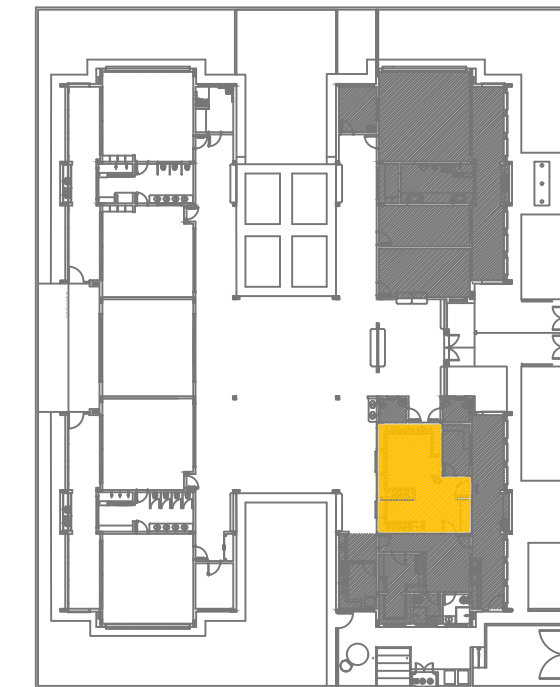

CROQUI DE REFERÊNCIA

02	JANEIRO/ 2017	Atendimento à NBR 9050/ 2015; Alteração: quadro de áreas, sanitários infantis 1 e 2, altura da platibanda, mobiliário e equipamento, altura da cerâmica nos sanitários, cor dos portões dos solários e altura da porta PA4;
01	AGOSTO/ 2016	Acréscimo das duchas higiênicas e escaninhos pré-escola. Retirada da chapa de aço abaixo da platibanda.
Nº	DATA	DESCRIÇÃO
CONTROLE DE REVISÕES		

		PREFEITURA MUNICIPAL DE SÃO VICENTE	
Cidade Monumento da História da Pátria		Cellula Mater da Nacionalidade	
Secretaria de Educação - SEDUC		PROJETO ARQUITETÔNICO	
OBRA: CONSTRUÇÃO DE CRECHE PROINFÂNCIA TIPO 2		FOLHA ÚNICA	
ASSUNTO: AMPLIAÇÃO BLOCO A COZINHA		LOCAL: RUA CELESTE DIEGUES DE OLIVEIRA, SN- VILA NOVA SÃO VICENTE	
DATA: SETEMBRO/2024		Nº PROJETO: 24/35	
DESENHO PADRÃO FNDE		ESCALA: 1/25	
Cristiano Costa de Souza CREA/SP - 5071134167			

1 DESPENSA
ESCALA 1/25

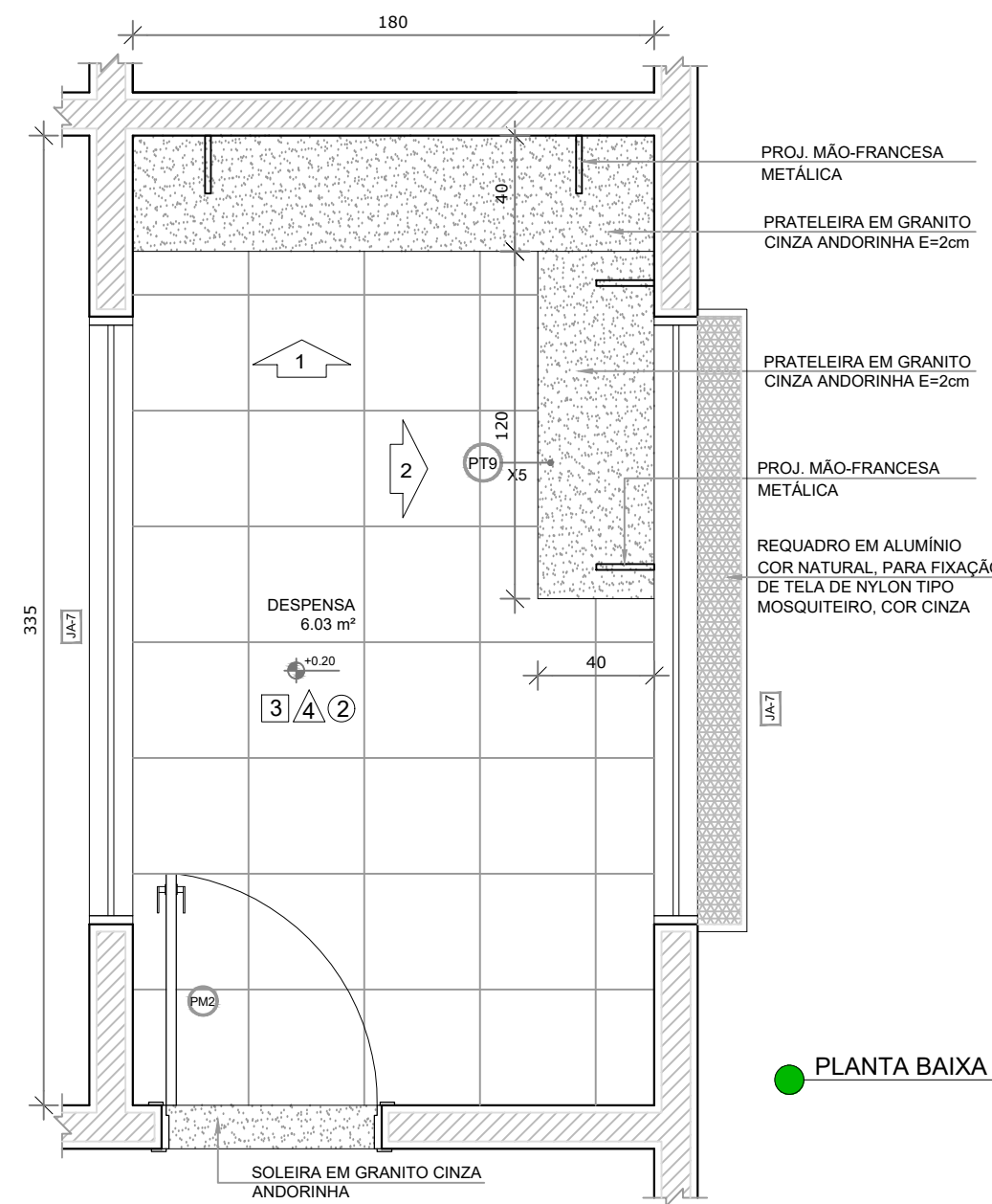

PLANTA BAIXA

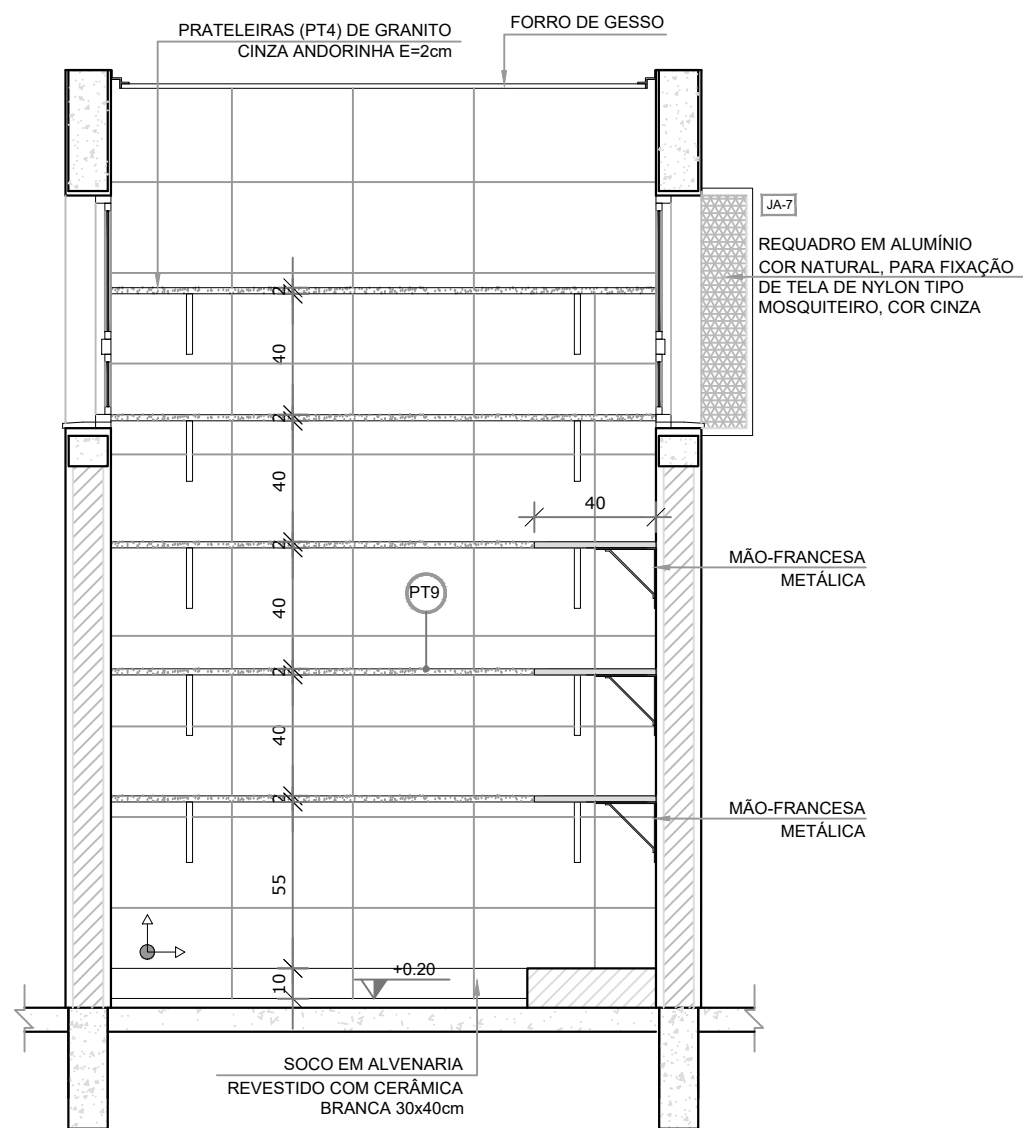

VISTA 1

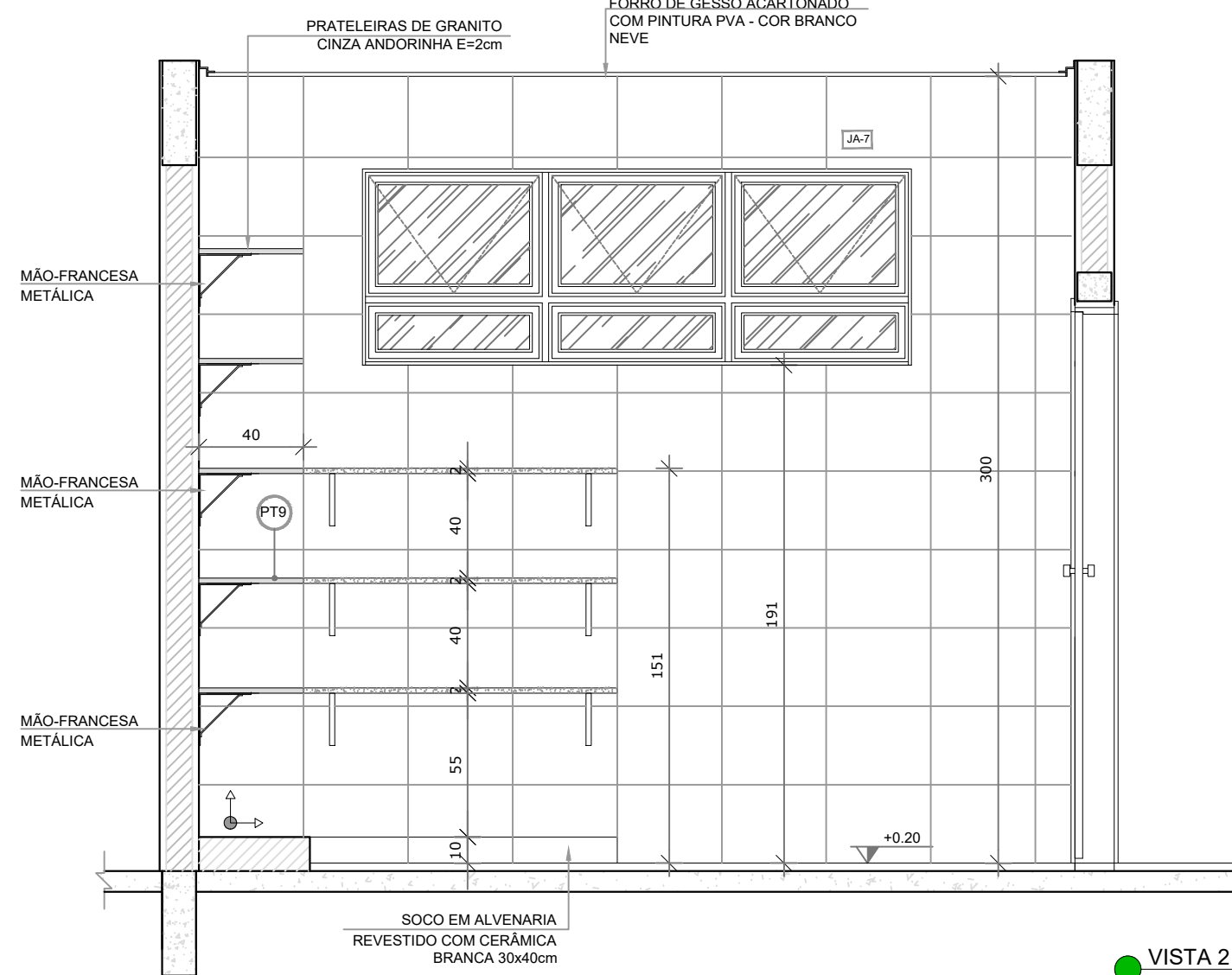

VISTA 2

2 VESTIÁRIOS
ESCALA 1/25

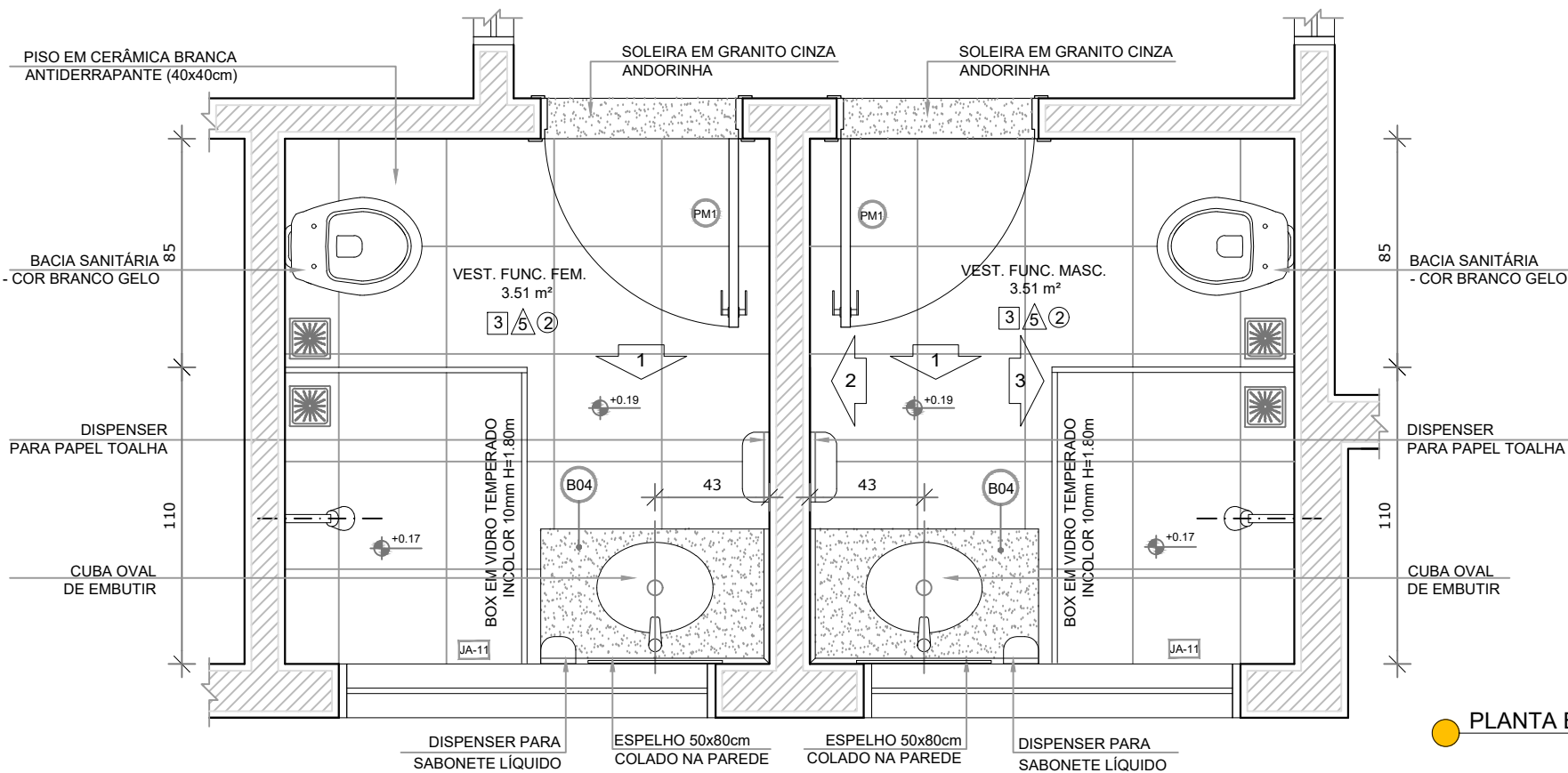

PLANTA BAIXA

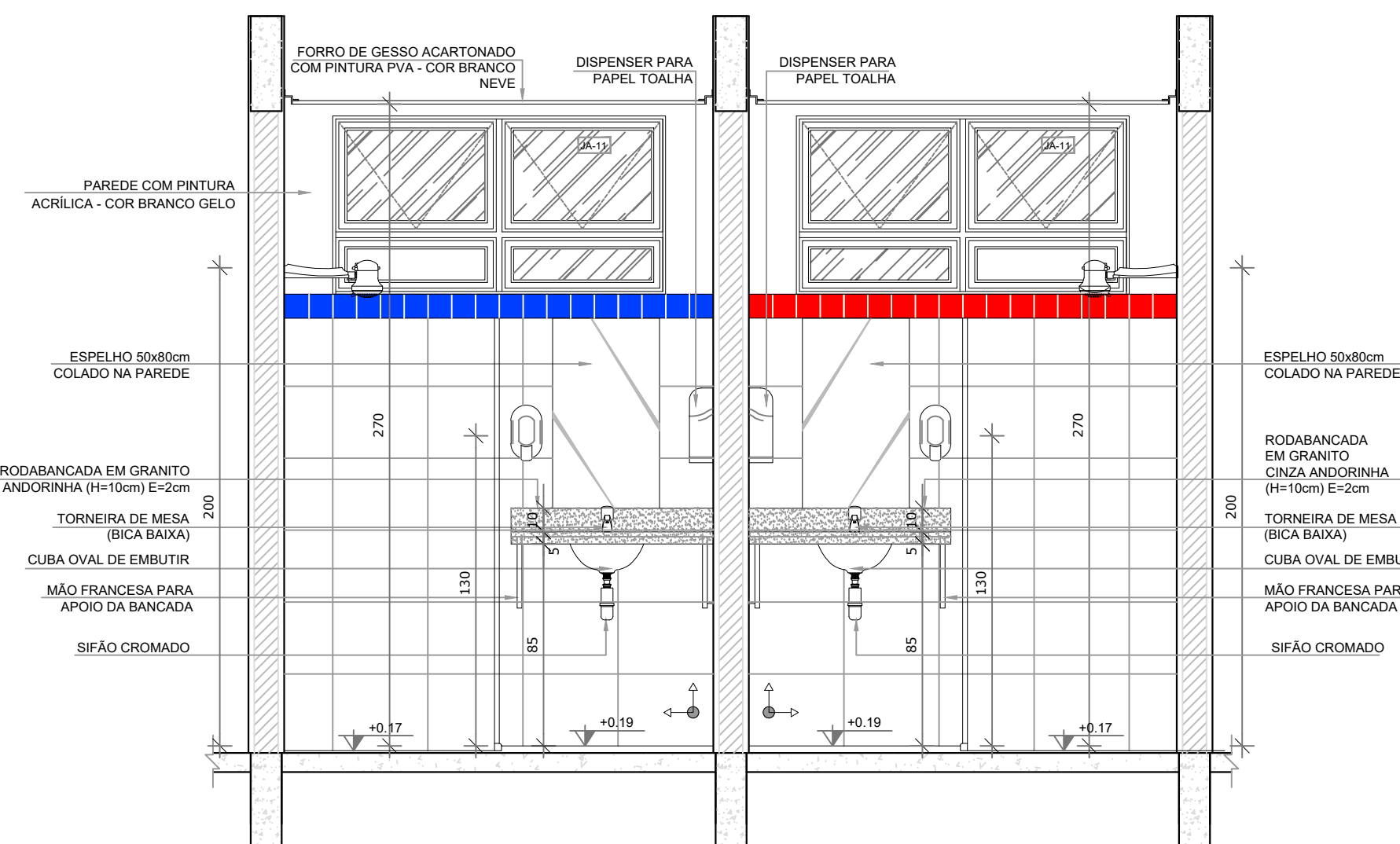

VISTA 1

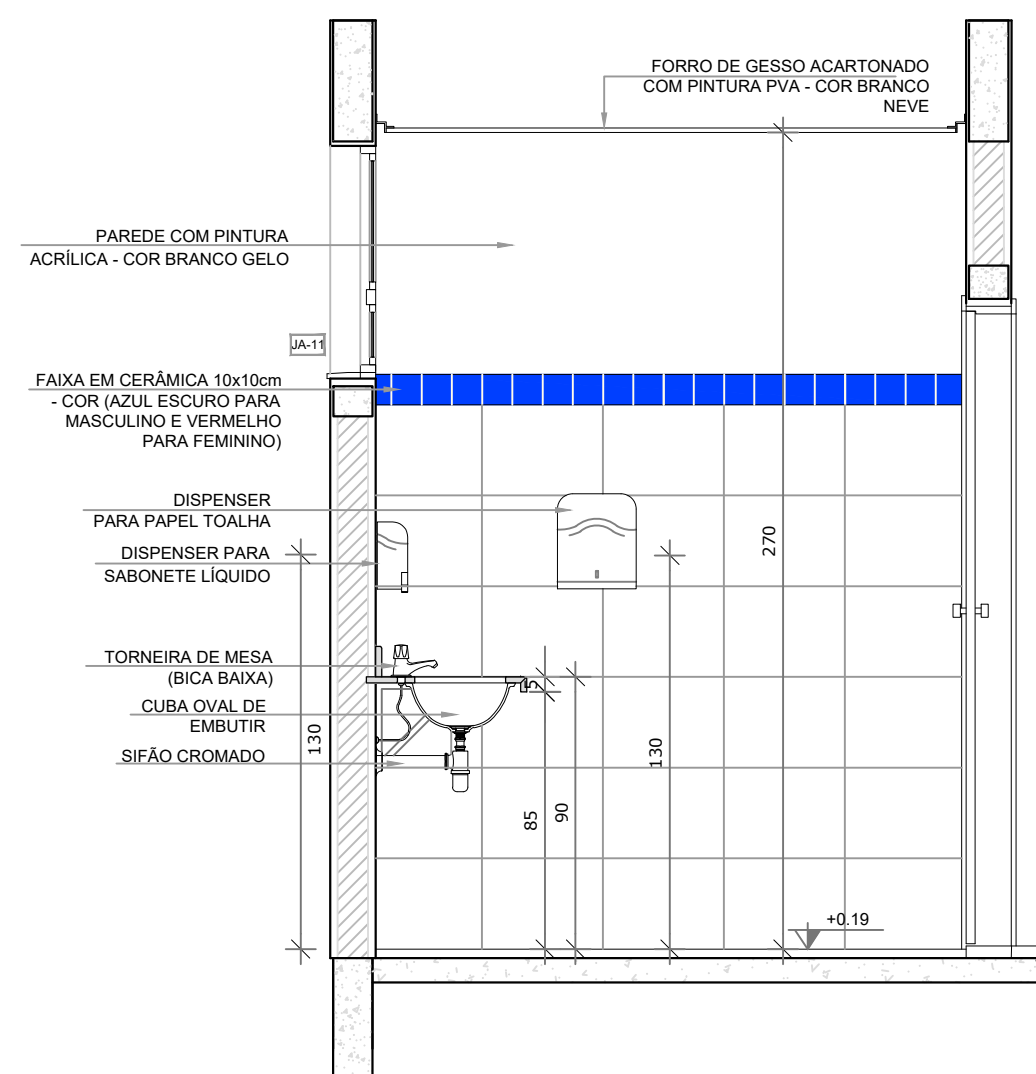

VISTA 2

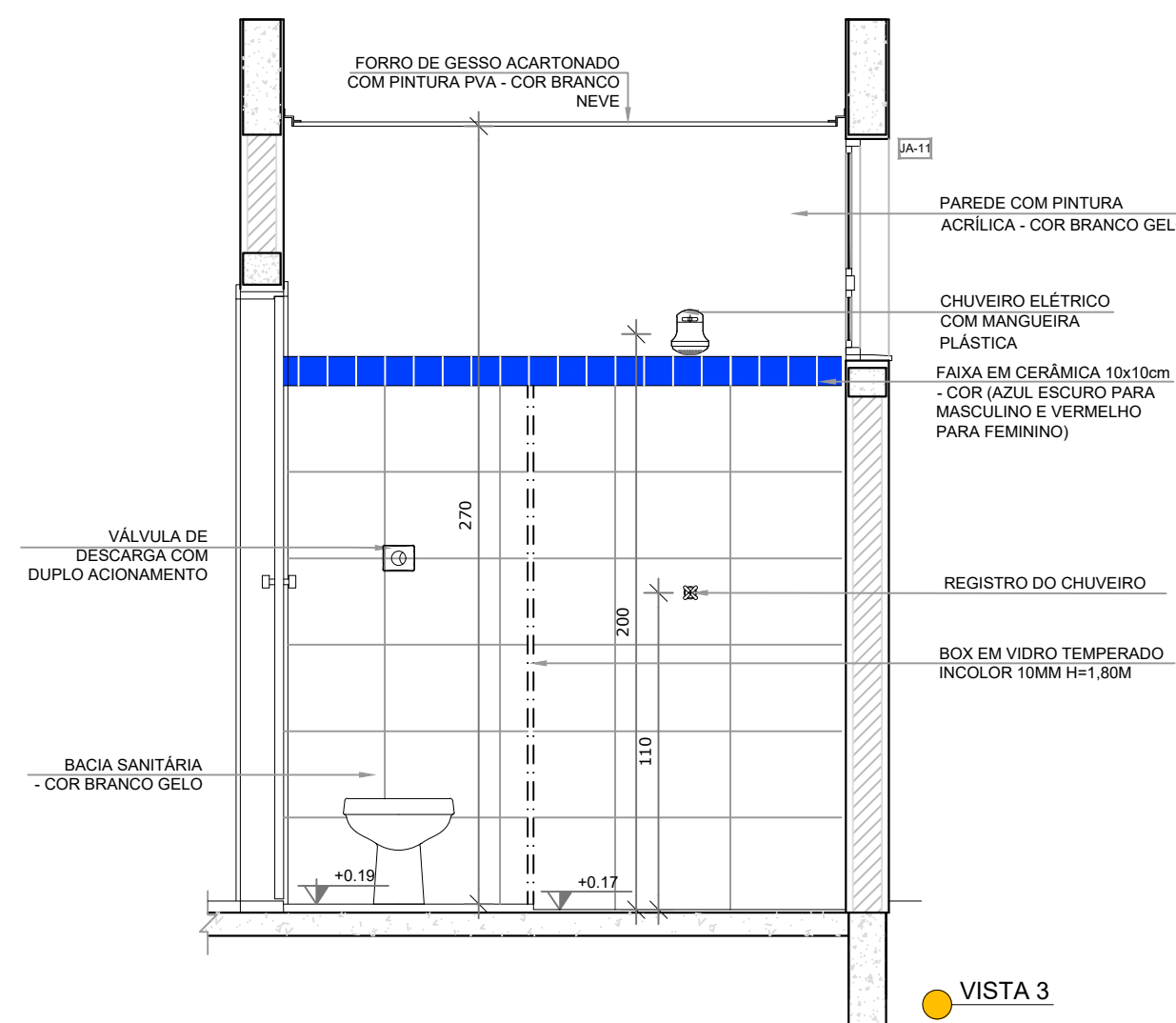

VISTA 3

NOTAS

- MEDIDAS E NÍVEIS EM METROS;
- VERIFICAR POSIÇÃO EXATA DOS PILARES NO PROJETO ESTRUTURAL;
- VERIFICAR DETALHES CONSTRUCTIVOS PERTINENTES NAS PRANCHAS DE DETALHAMENTO;
- EM CASO DE CONFLITO DE INFORMAÇÕES ENTRE O PROJETO GRÁFICO E O MEMORIAL DESCRITIVO, PREVALECE A INFORMAÇÃO CONTIDA NOS DESENHOS;
- ALTERAÇÕES NESTE PROJETO SOMENTE COM AUTORIZAÇÃO EXPRESSA DO FNDE

REFERÊNCIAS:

- PLANILHA DE QUANTITATIVOS;
- MEMORIAL DESCRITIVO E ESPECIFICAÇÕES TÉCNICAS

LEGENDA:		INDICAÇÃO DE VISTAS
	INDICAÇÃO NÍVEIS PLANTA E CORTE	
	INDICAÇÃO DE CORTES	
	INDICAÇÃO DE FACHADAS	
	INDICAÇÃO DE PORTAS E JANELAS	

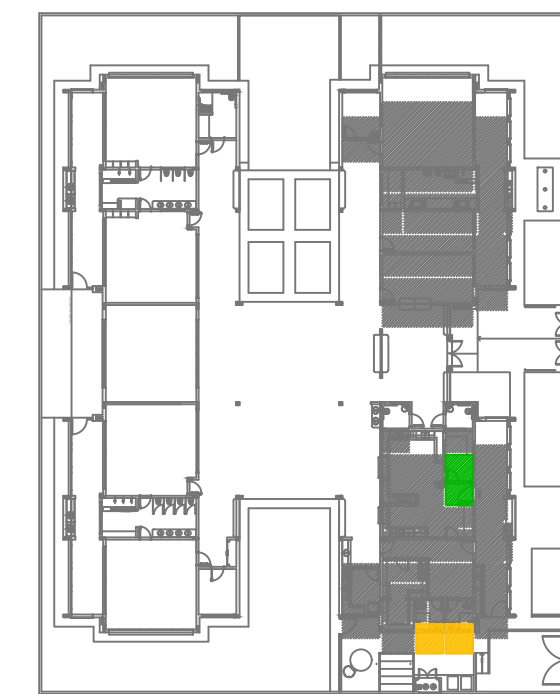

CROQUI DE REFERÊNCIA

02	JANEIRO/ 2017	Atendimento à NBR 9050/ 2015; Alteração: quadro de áreas, sanitários infantis 1 e 2, altura da platibanda, mobiliário e equipamento, altura da cerâmica nos sanitários, cor dos portões dos solários e altura da porta P44; Acréscimo das duchas higiênicas e escaninhos pré-escola. Retirada da chapa de aço abaixo da platibanda.
01	AGOSTO/ 2016	Alteração paredes - shaft para tubulação hidráulica e detalhamento; alteração da altura da platibanda.
Nº	DATA	DESCRIÇÃO
CONTROLE DE REVISÕES		

		PREFEITURA MUNICIPAL DE SÃO VICENTE	
Cidade Monumento da História da Pátria		Cellula Mater da Nacionalidade	
Secretaria de Educação - SEDUC		PROJETO ARQUITETÔNICO	
OBRAS:	CONSTRUÇÃO DE CRECHE PROINFÂNCIA TIPO 2	FOLHA	ÚNICA
ASSUNTO:	AMPLIAÇÃO BLOCO A DESPENSA E VESTIÁRIOS	LOCAL:	RUA CELESTE DIEGUES DE OLIVEIRA, SN- VILA NOVA SÃO VICENTE
DATA:	SETEMBRO/2024	Nº PROJETO:	25/35
DESENHO PADRÃO FNDE:		ESCALA:	1/25
Cristiano Costa de Souza CREA/SP - 5071134167			

1 LAVANDERIA E ROUPARIA
ESCALA 1/25

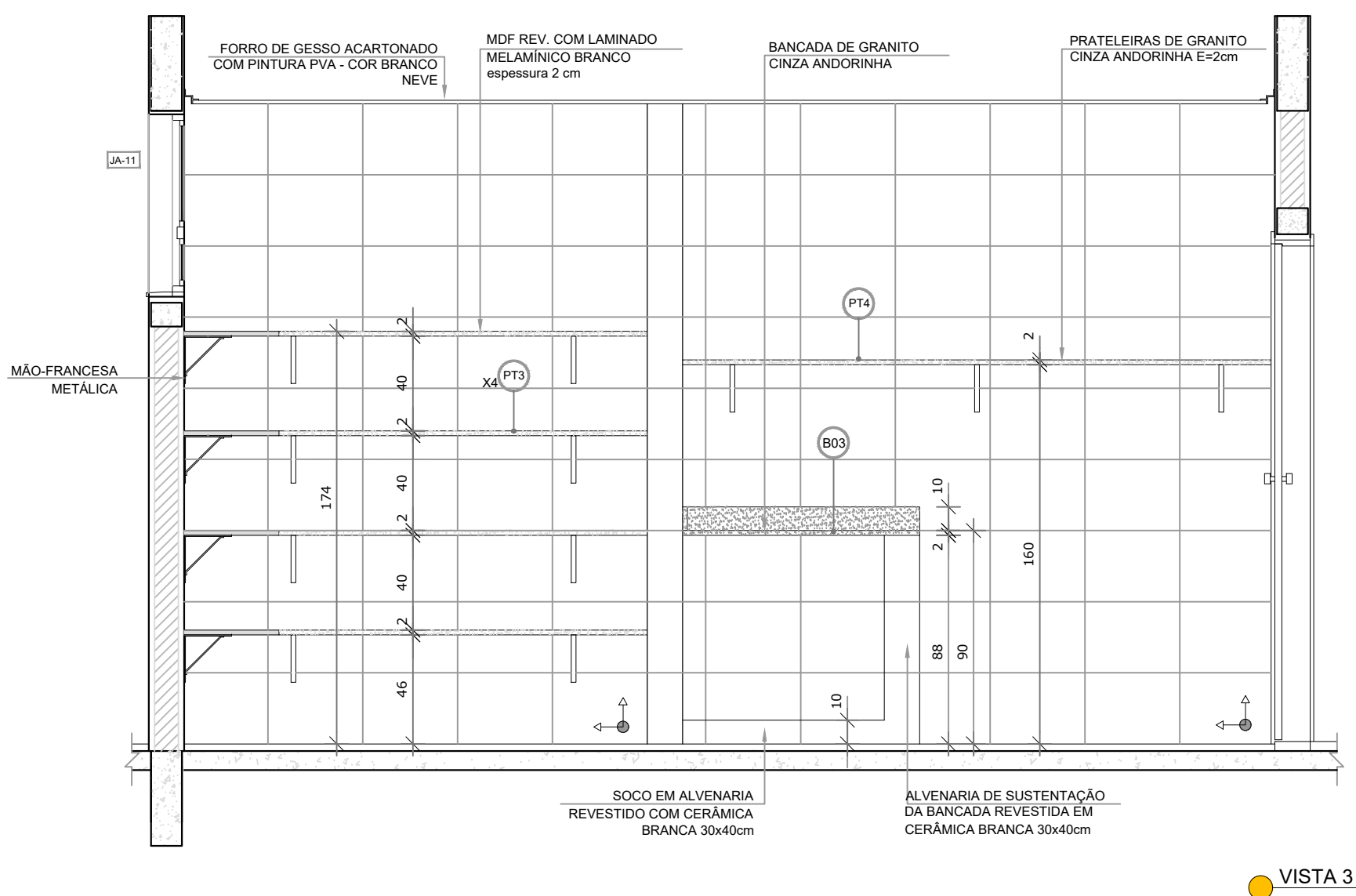
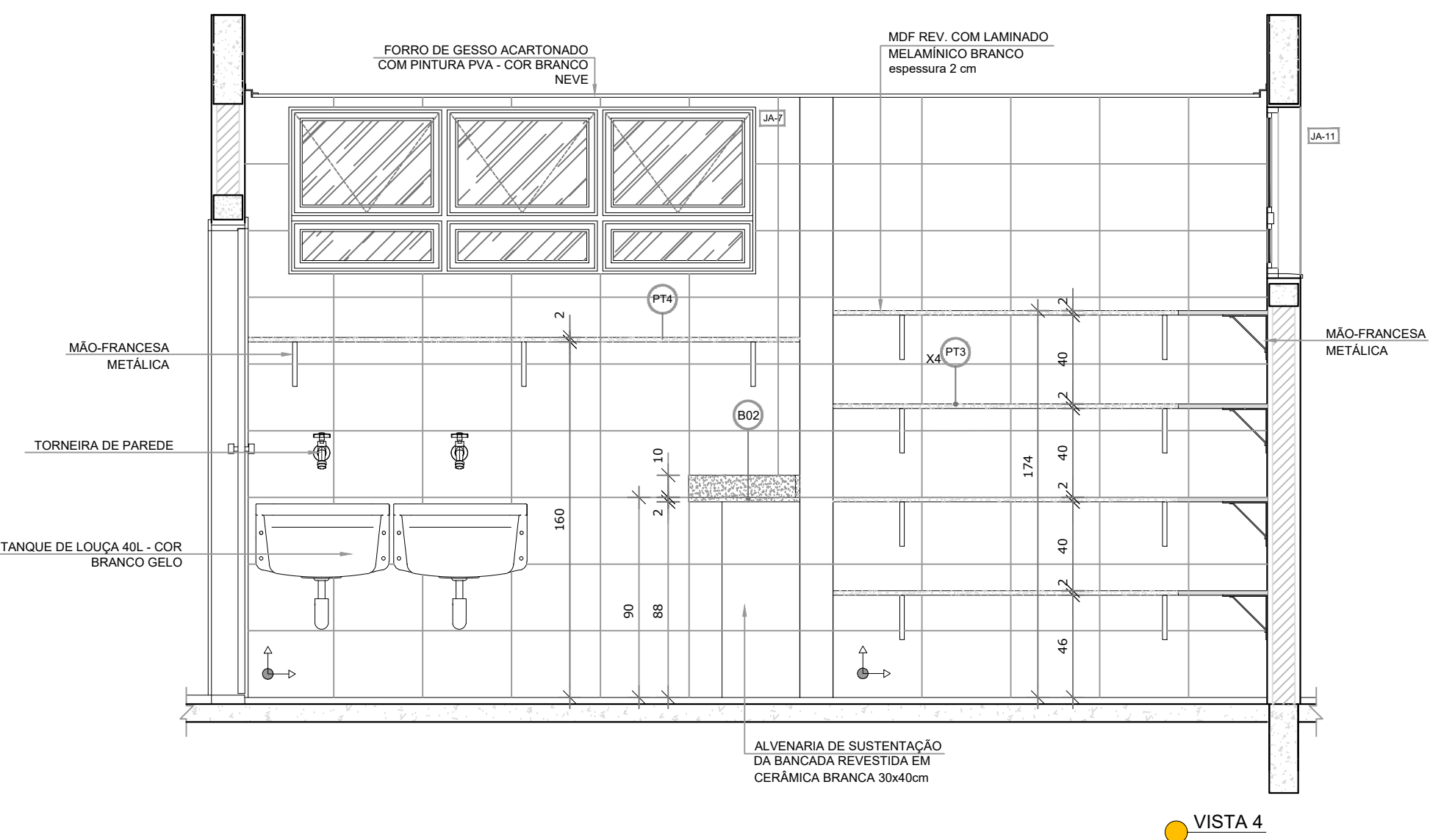
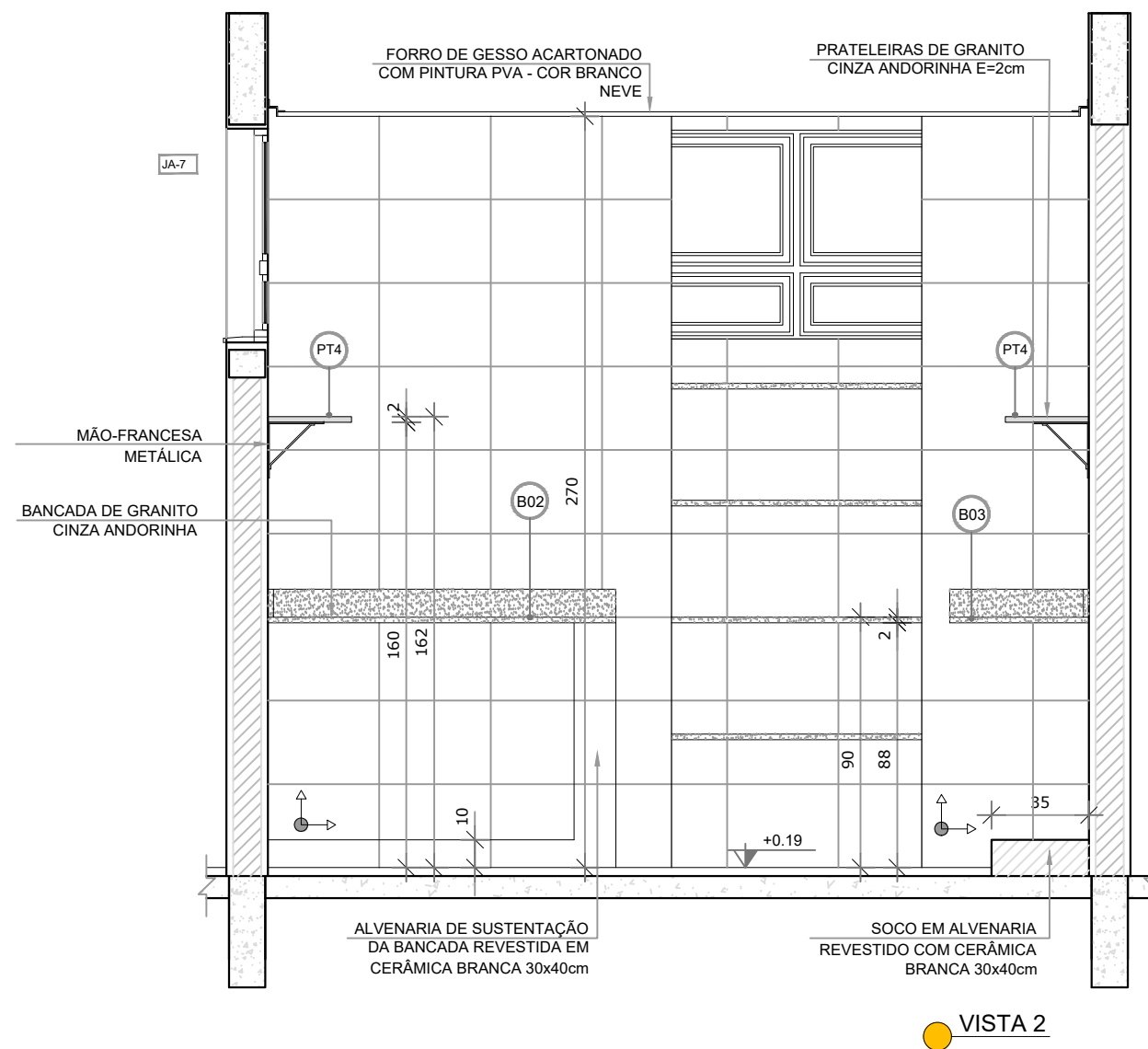
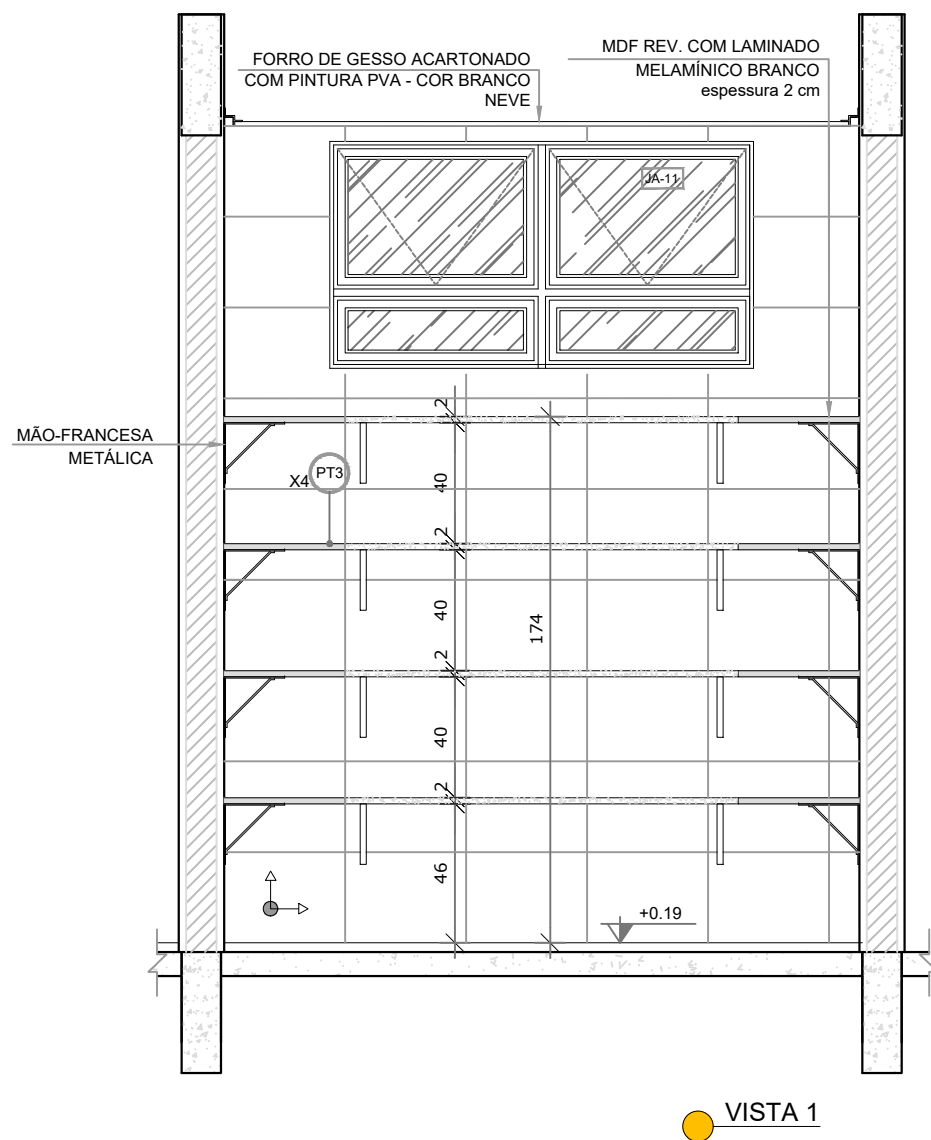
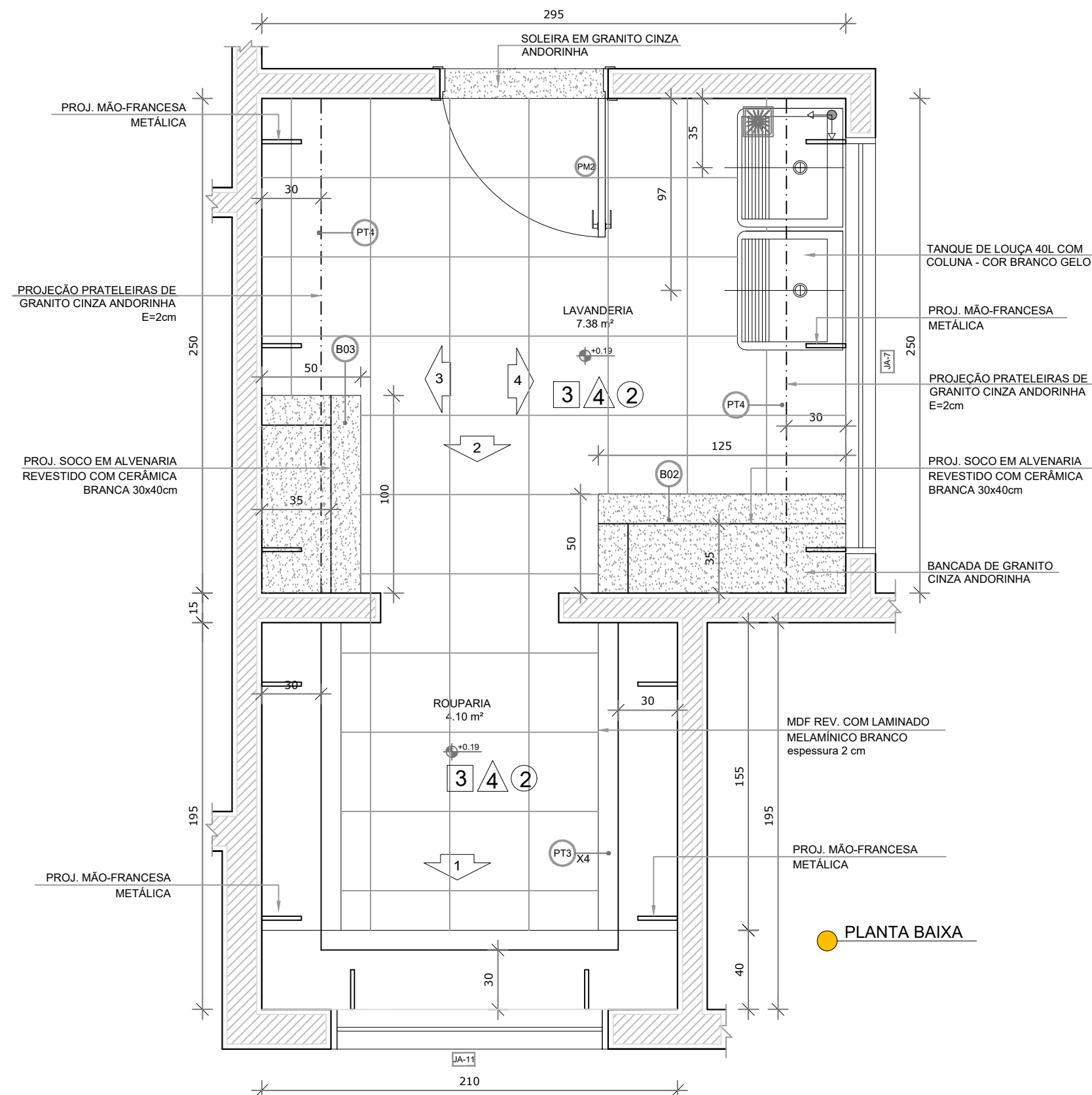

NOTAS

- MEDIDAS E NÍVEIS EM METROS;
- VERIFICAR POSIÇÃO EXATA DOS PILARES NO PROJETO ESTRUTURAL;
- VERIFICAR DETALHES CONSTRUTIVOS PERTINENTES NAS PRANCHAS DE DETALHAMENTO;
- EM CASO DE CONFLITO DE INFORMAÇÕES ENTRE O PROJETO GRÁFICO E O MEMORIAL DESCRITIVO, PREVALECE A INFORMAÇÃO CONTIDA NOS DESENHOS;
- ALTERAÇÕES NESTE PROJETO SOMENTE COM AUTORIZAÇÃO EXPRESSA DO FNDE

REFERÊNCIAS:

- PLANILHA DE QUANTITATIVOS;
- MEMORIAL DESCRITIVO E ESPECIFICAÇÕES TÉCNICAS

LEGENDA:			
	INDICAÇÃO NÍVEIS PLANTA E CORTE		INDICAÇÃO DE VISTAS
	INDICAÇÃO DE CORTES		ESPECIFICAÇÕES DE MATERIAIS
	INDICAÇÃO DE FACHADAS		INDICAÇÃO DE EIXOS
	INDICAÇÃO DE PORTAS E JANELAS		INDICAÇÃO DE ELEMENTOS (BANCADAS, PRATELEIRAS E ETC.)

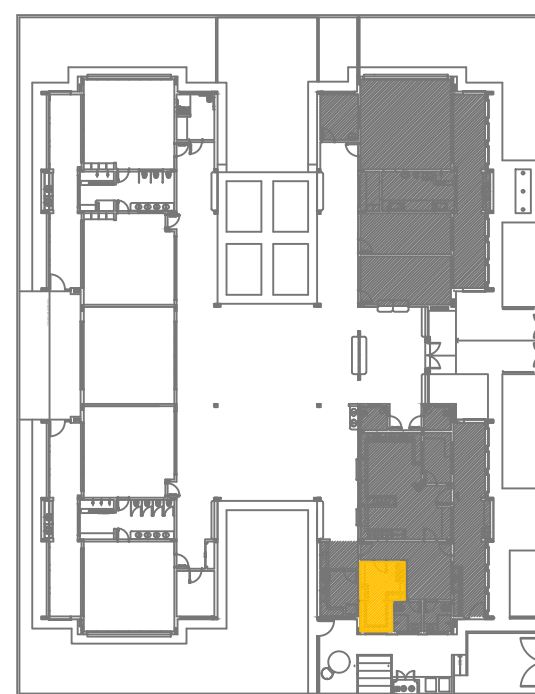

CROQUI DE REFERÊNCIA

CONTROLE DE REVISÕES		DESCRIÇÃO
02	JANEIRO/ 2017	Atendimento à NBR 9050/ 2015; Alteração: quadro de áreas, sanitários infantis 1 e 2, altura da platibanda, mobiliário e equipamento, altura da cerâmica nos sanitários, cor dos portões dos solários e altura da porta PA4; Acréscimo das duchas higiênicas e escaninhos pré-escola. Retirada da chapa de aço abaixo da platibanda.
01	AGOSTO/ 2016	Alteração paredes - shaft para tubulação hidráulica e detalhamento; alteração da altura da platibanda.
Nº	DATA	DESCRIÇÃO



PREFEITURA MUNICIPAL DE SÃO VICENTE
Cidade Monumento da História da Pátria
Célula Mater da Nacionalidade
Secretaria de Educação - SEDUC

PROJETO ARQUITETÔNICO

OBRAS:	CONSTRUÇÃO DE CRECHE PROINFÂNCIA TIPO 2	FOLHA:	ÚNICA
ASSUNTO:	AMPLIAÇÃO BLOCO A LAVANDERIA E ROUPARIA	LOCAL:	RUA CELESTE DIEGUES DE OLIVEIRA, SN- VILA NOVA SÃO VICENTE
DATA:	SETEMBRO/2024	Nº PROJETO:	26/35
DESENHO PADRÃO FNDE:		ESCALA:	1/25

Cristiano Costa de Souza
CREA/SP - 5071134167

1 SANITÁRIO INFANTIL 1
ESCALA 1/25

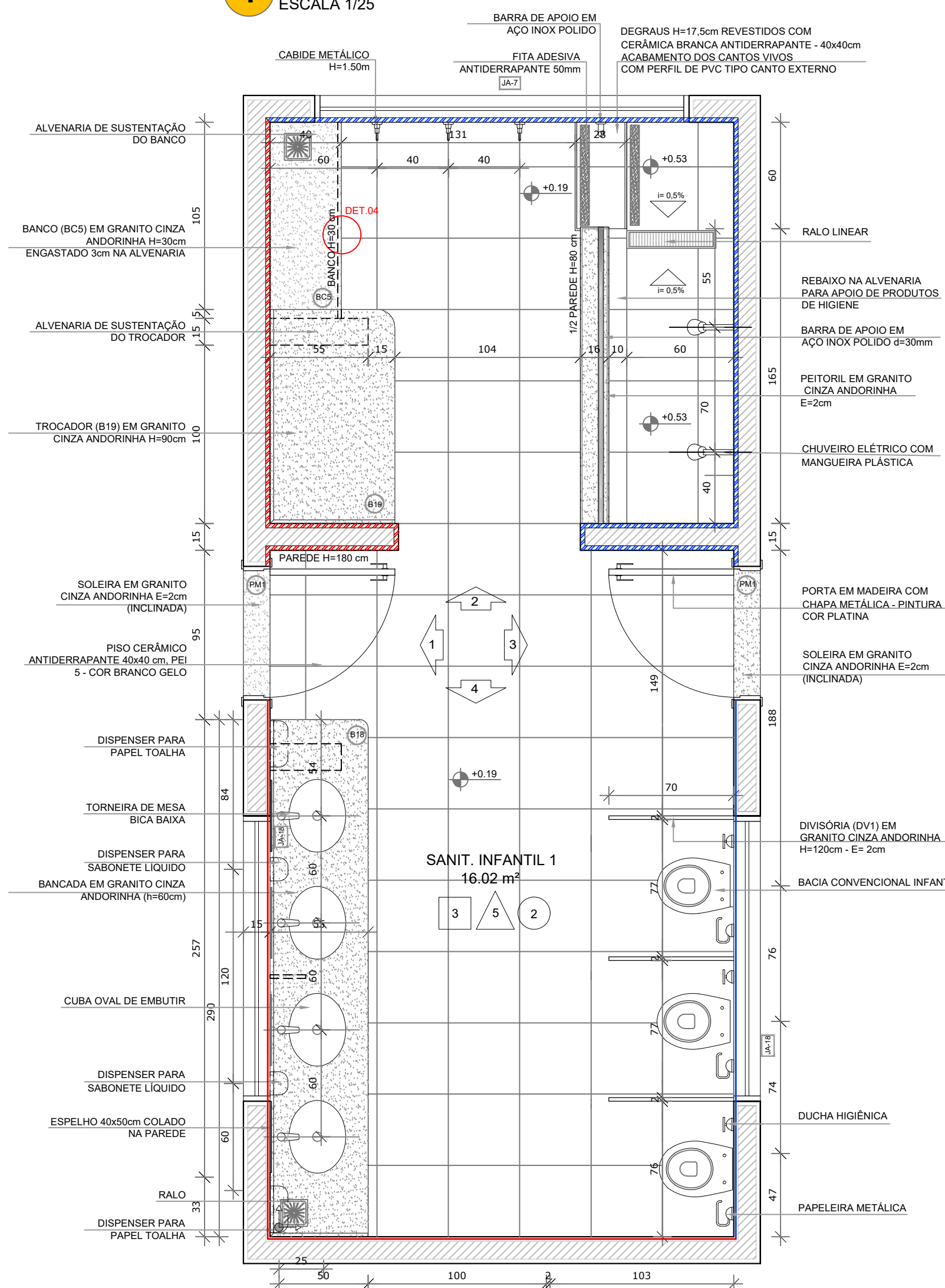

PLANTA BAIXA

- CERÂMICA BRANCA ATÉ 1,2M COM FAIXA CERÂMICA VERMELHA 10x10
- CERÂMICA BRANCA A PARTIR DE 1,2M COM FAIXA CERÂMICA AZUL 10x10

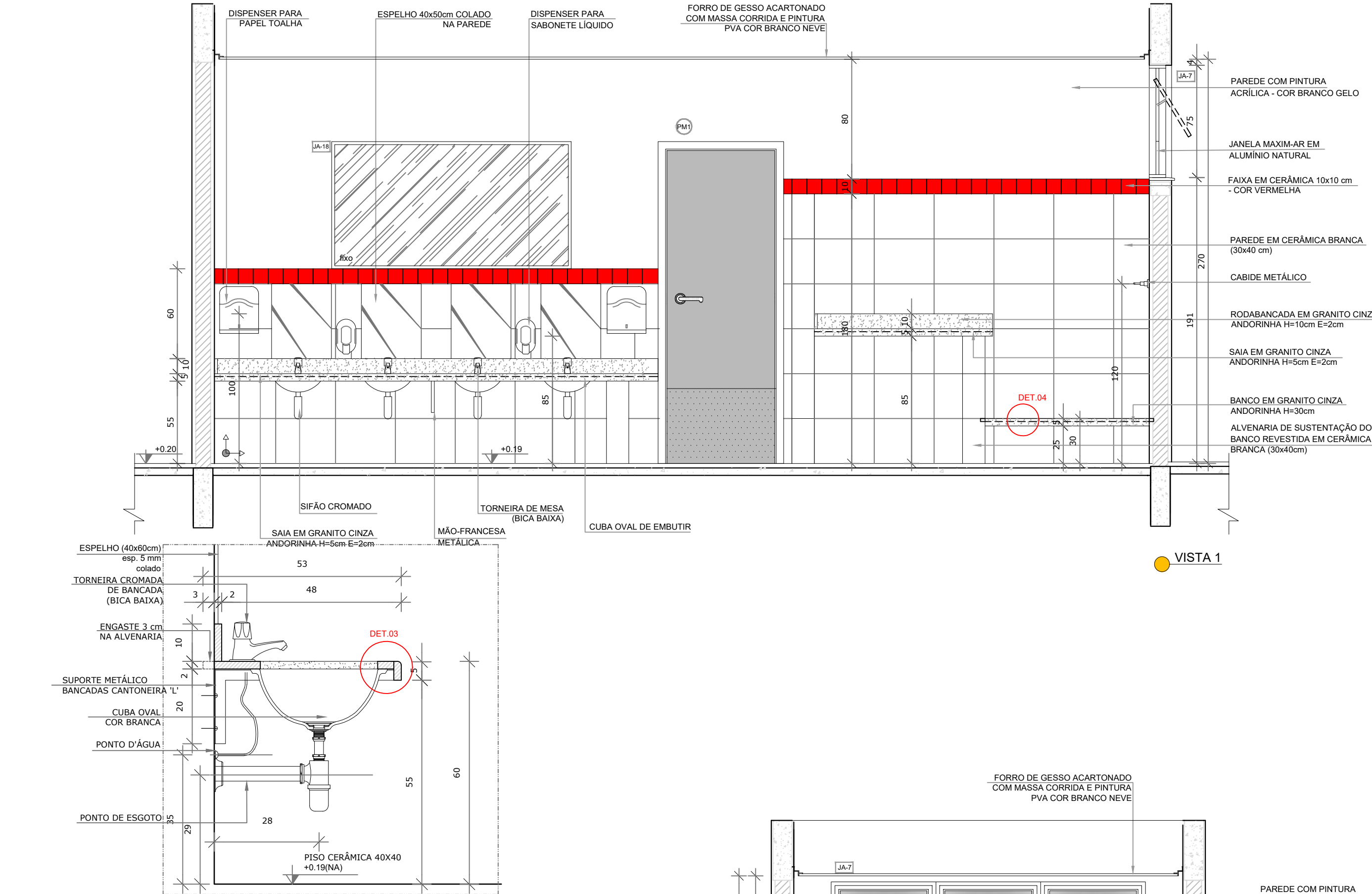
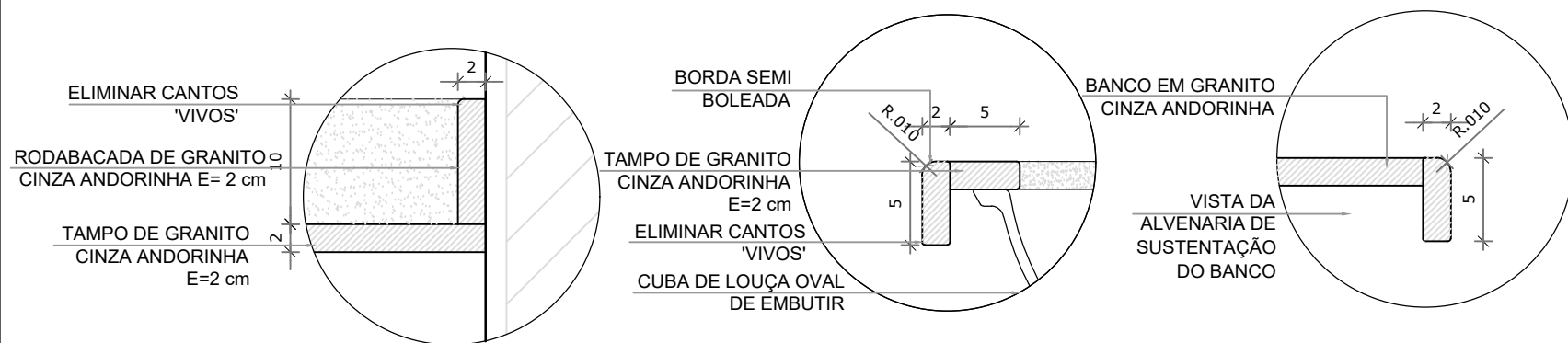

DETALHE 1 - CORTE
Bancada de granito infantil
Escala: 1/10

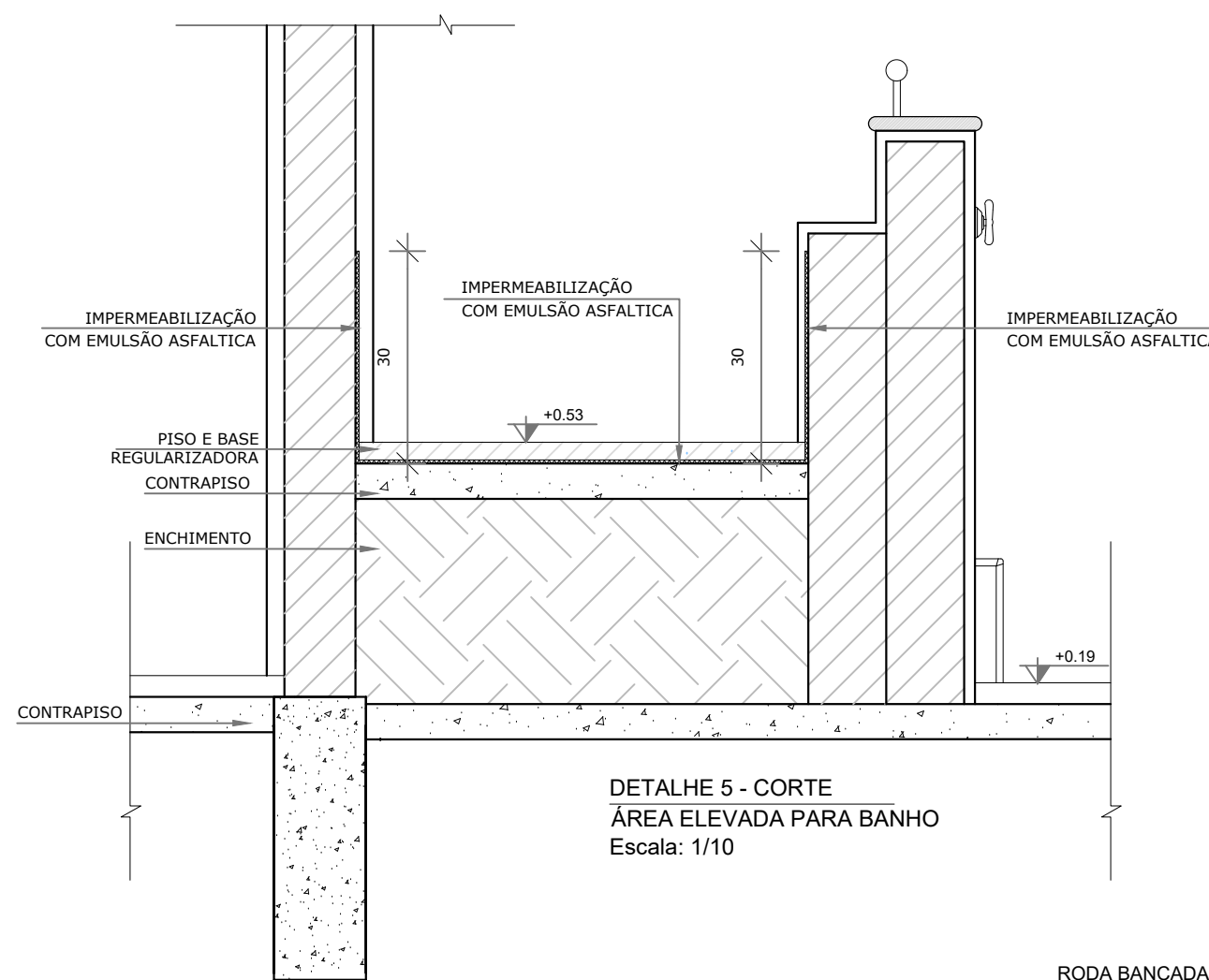

DETALHE 5 - CORTE
ÁREA ELEVADA PARA BANHO
Escala: 1/10

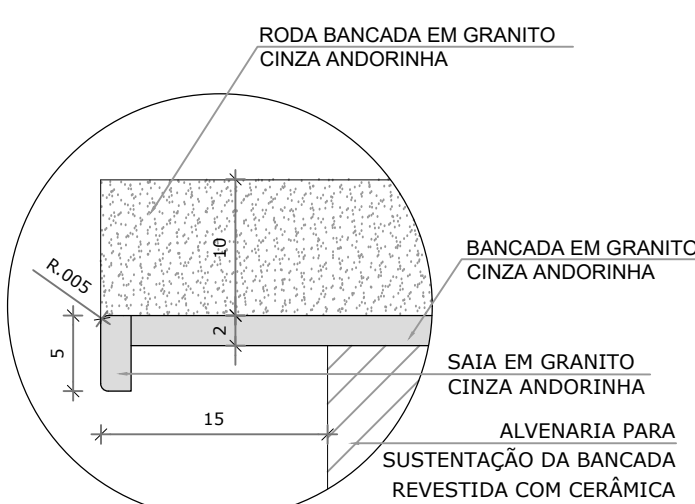

DETALHE 6 - CORTE
Bancada de granito - área seca
sem escala

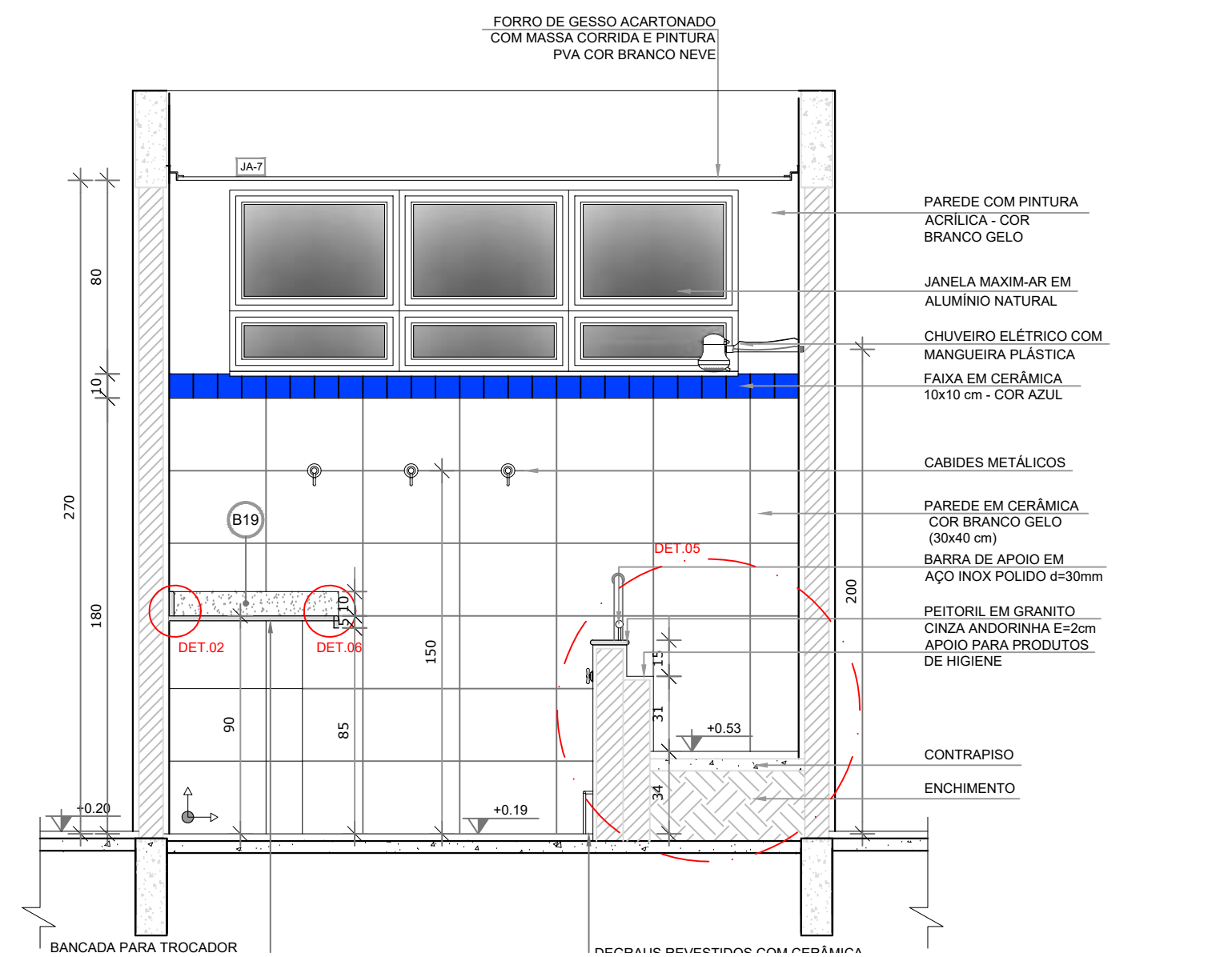
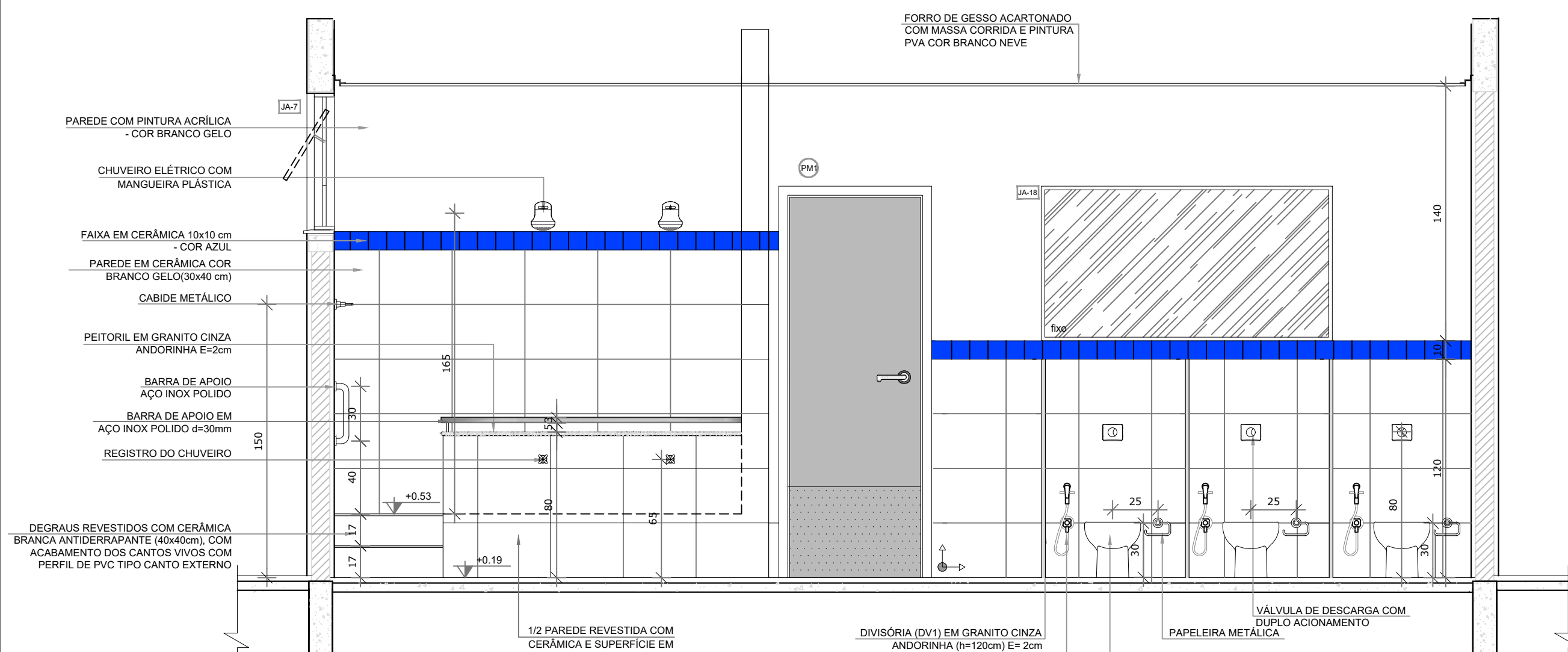

VISTA 1

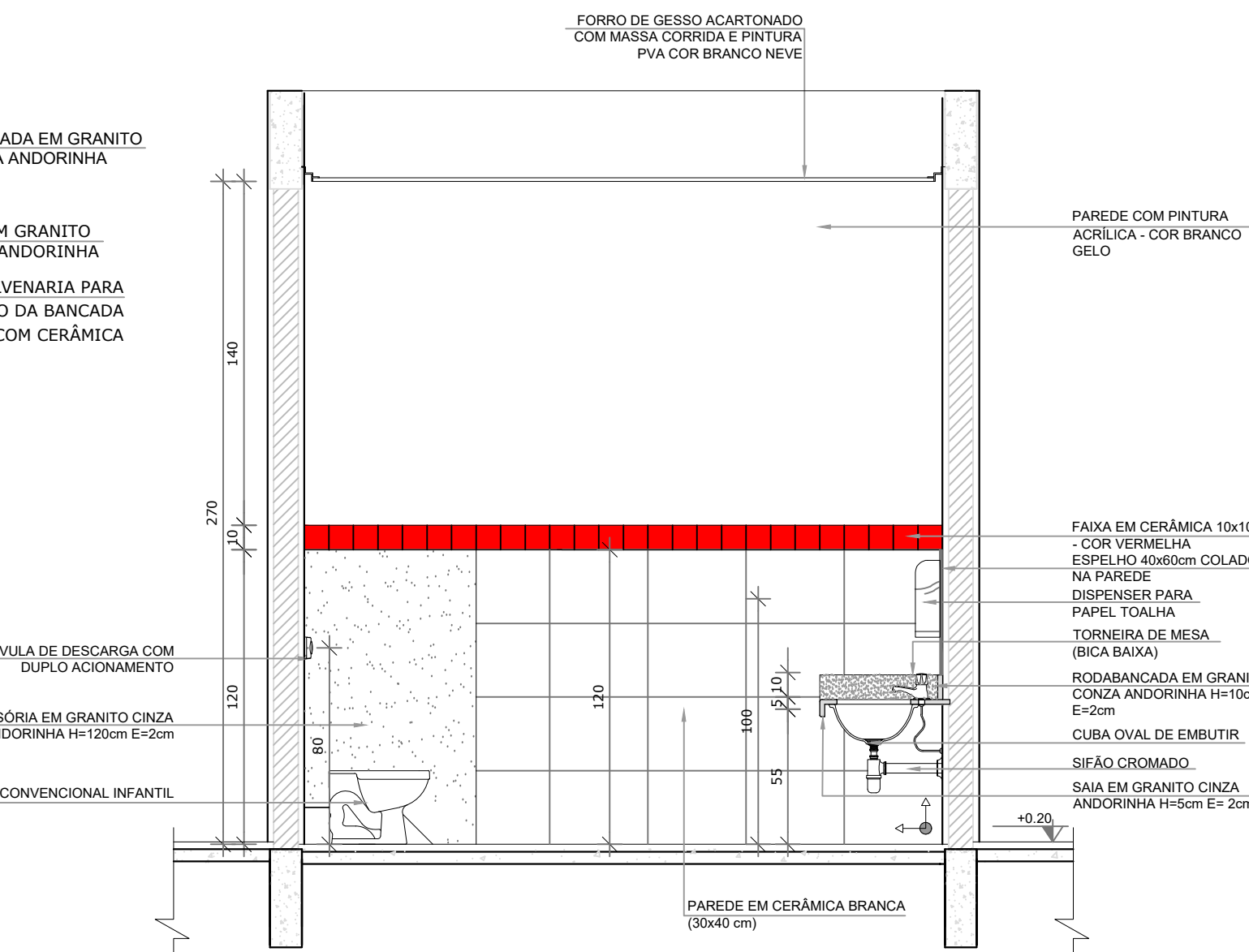

NOTAS

- MEDIDAS E NÍVEIS EM METROS;
- VERIFICAR POSIÇÃO EXATA DOS PILARES NO PROJETO ESTRUTURAL;
- VERIFICAR DETALHES CONSTRUTIVOS PERTINENTES NAS PRANCHAS DE DETALHAMENTO;
- EM CASO DE CONFLITO DE INFORMAÇÕES ENTRE O PROJETO GRÁFICO E O MEMORIAL DESCRITIVO, PREVALECE A INFORMAÇÃO CONTIDA NOS DESENHOS;
- ALTERAÇÕES NESTE PROJETO SOMENTE COM AUTORIZAÇÃO EXPRESSA DO FNDE

REFERÊNCIAS:

- PLANILHA DE QUANTITATIVOS;
- MEMORIAL DESCRITIVO E ESPECIFICAÇÕES TÉCNICAS

LEGENDA:			
	INDICAÇÃO NÍVEIS PLANTA E CORTE		INDICAÇÃO DE VISTAS
	INDICAÇÃO DE CORTES		ESPECIFICAÇÕES DE MATERIAIS
	INDICAÇÃO DE FACHADAS		INDICAÇÃO DE EIXOS
	INDICAÇÃO DE PORTAS E JANELAS		INDICAÇÃO DE ELEMENTOS (BANCADAS, PRATELEIRAS E ETC.)



CROQUI DE REFERÊNCIA

CONTROLE DE REVISÕES		DATA	DESCRIÇÃO
02	JANEIRO/ 2017	Atendimento à NBR 9050/ 2015; Alteração: quadro de áreas, sanitários infantis 1 e 2, altura da platibanda, mobiliário e equipamento, altura da cerâmica nos sanitários, cor dos portões dos solários e altura da porta PA4;	
01	AGOSTO/ 2016	Acréscimo das duchas higiênicas e escaninhos pré-escola. Retirada da chapa de aço abaixo da platibanda.	
Nº			

		PREFEITURA MUNICIPAL DE SÃO VICENTE Cidade Monumento da História da Pátria Cellula Mater da Nacionalidade Secretaria de Educação - SEDUC	
PROJETO ARQUITETÔNICO		CONSTRUÇÃO DE CRECHE PROINFÂNCIA TIPO 2	
OBRA:	AMPLIAÇÃO DO BLOCO B SANITÁRIO INFANTIL 1	LOCAL:	RUA CELESTE DIEGUES DE OLIVEIRA, SN- VILA NOVA SÃO VICENTE
ASSUNTO:	AMPLIAÇÃO DO BLOCO B SANITÁRIO INFANTIL 1	DATA:	SETEMBRO/2024
		Nº PROJETO:	27/35
		DESENHO PADRÃO FNDE:	ESCALA INDICADA
Cristiano Costa de Souza CREA/SP - 5071134167			

1 SANITÁRIO INFANTIL 2
ESCALA 1/25

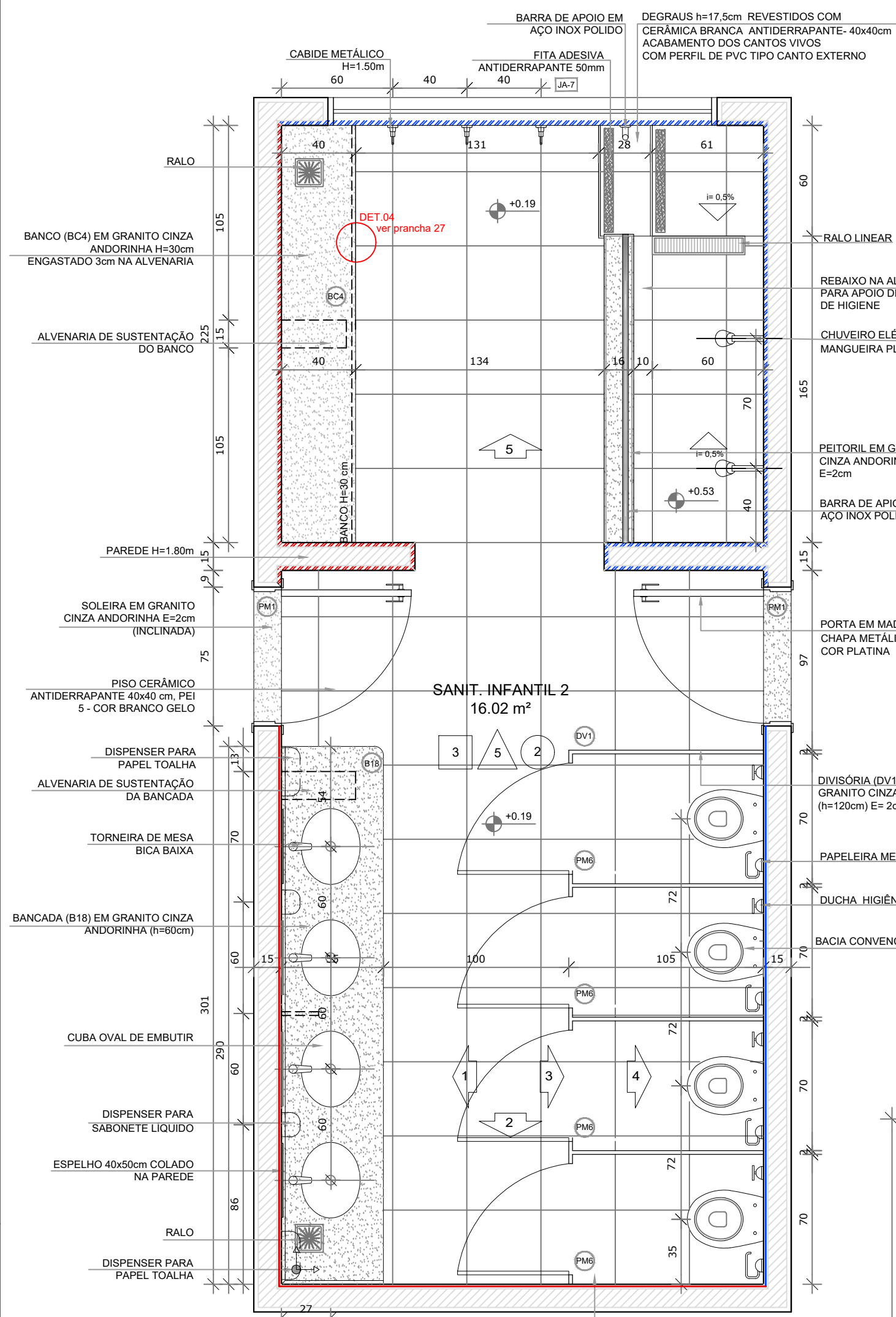

PLANTA BAIXA

- CERÂMICA BRANCA ATÉ 1,2M COM FAIXA CERÂMICA VERMELHA 10x10
- CERÂMICA BRANCA ATÉ 1,2M COM FAIXA CERÂMICA AZUL 10x10
- CERÂMICA BRANCA ATÉ 1,8M COM FAIXA CERÂMICA AZUL 10x10
- CERÂMICA BRANCA ATÉ 1,8M COM FAIXA CERÂMICA VERMELHA 10x10

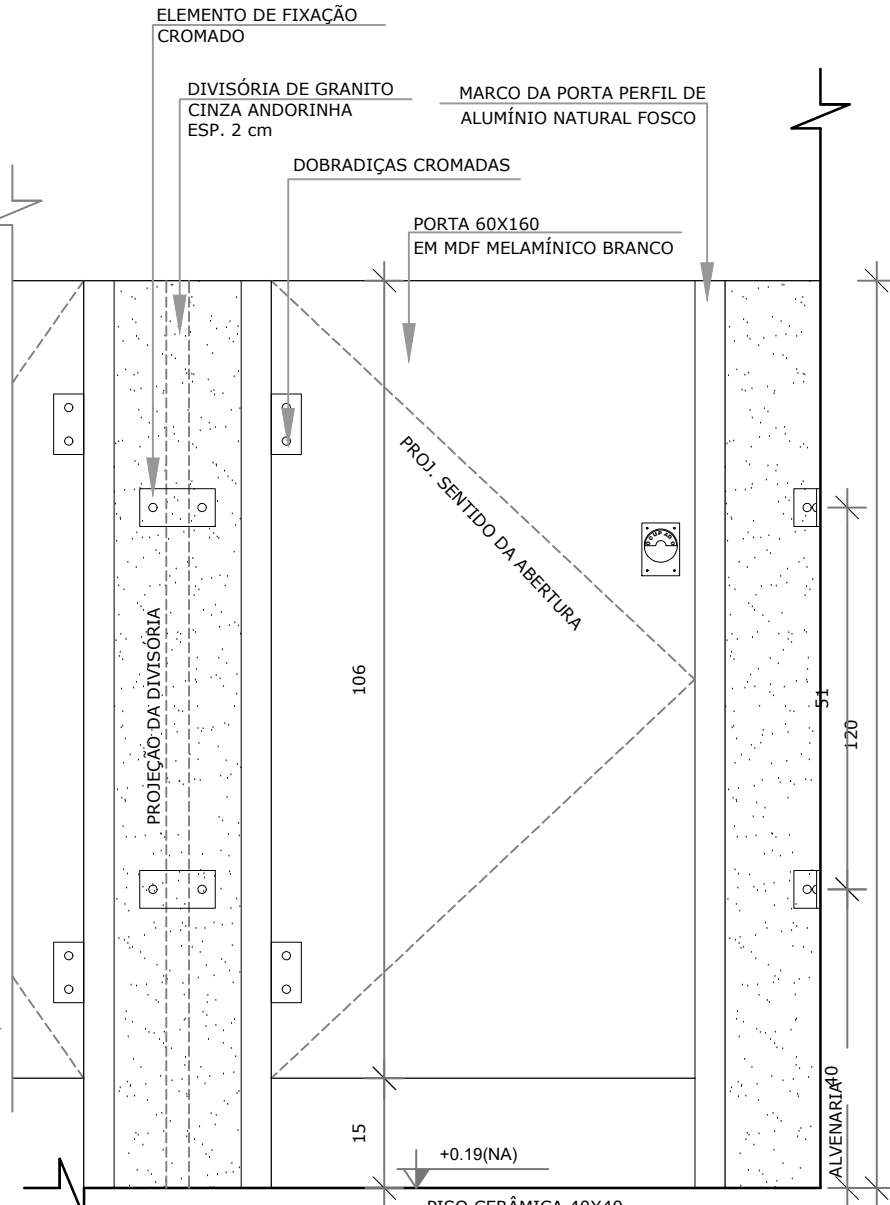

DETALHE 7 - VISTA
DIVISÓRIA E PORTA DO SANITÁRIO
Escala: 1/10

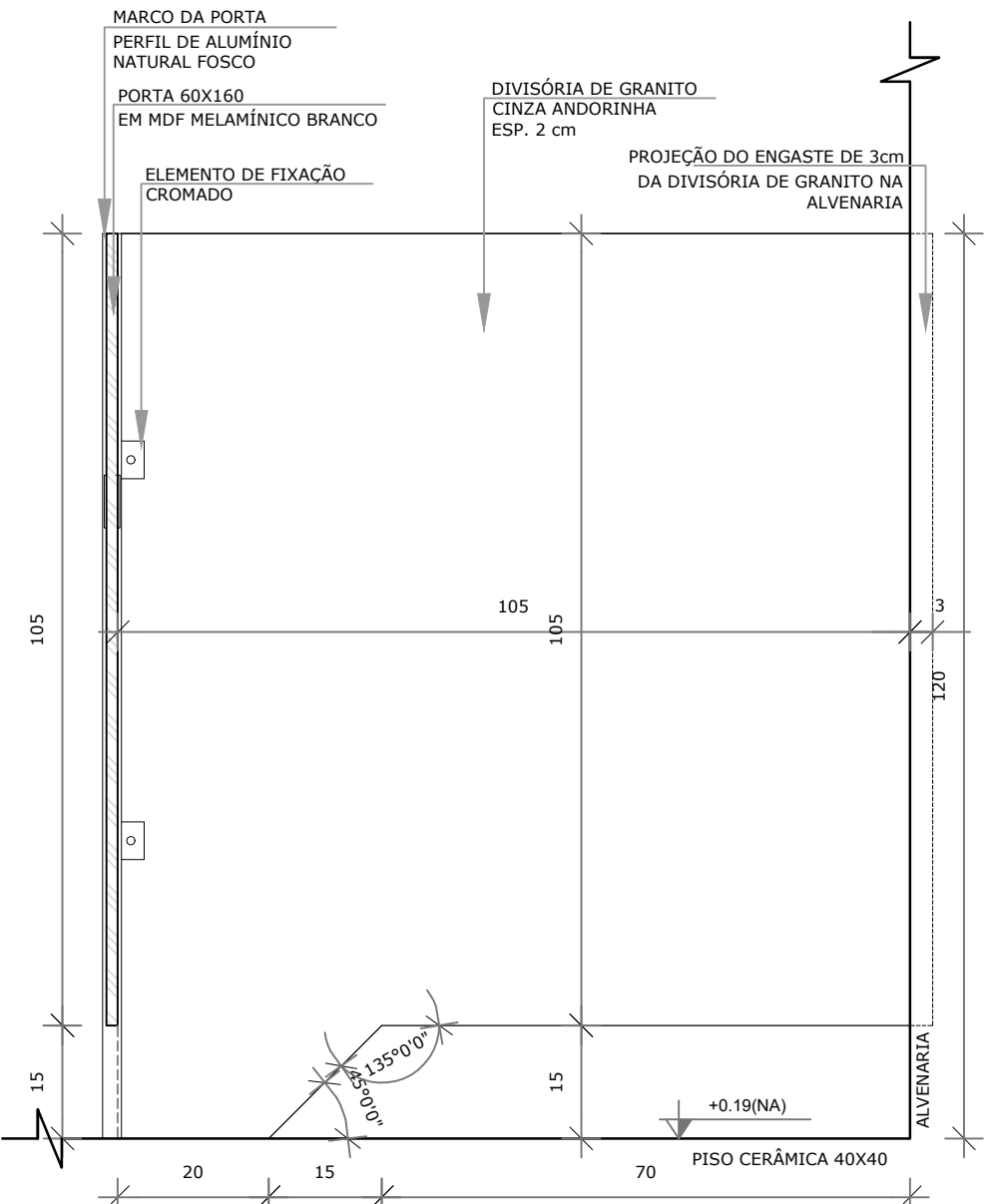

DETALHE 8 - VISTA/ CORTE
DIVISÓRIA E PORTA DO SANITÁRIO
Escala: 1/10

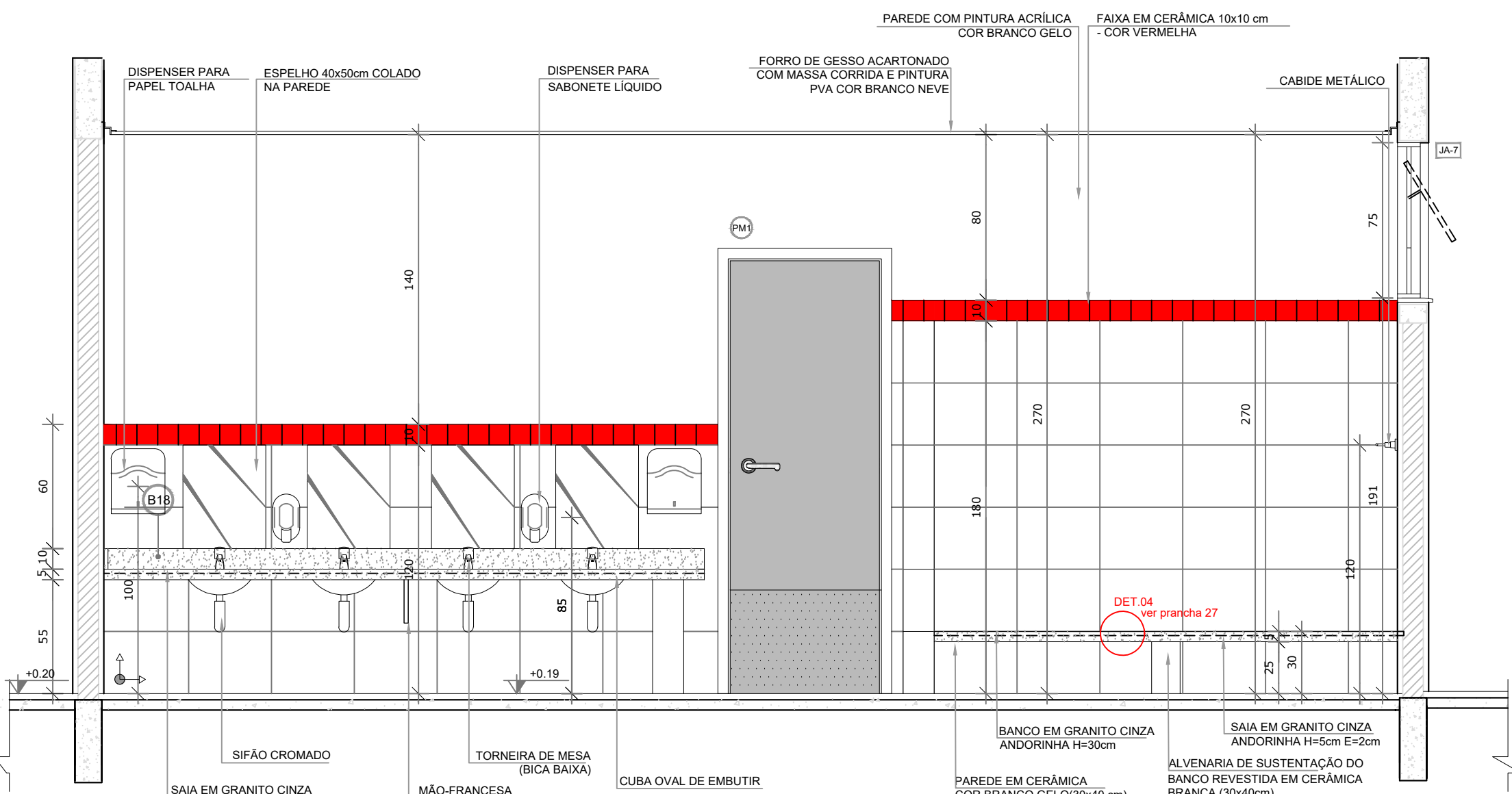

VISTA 1

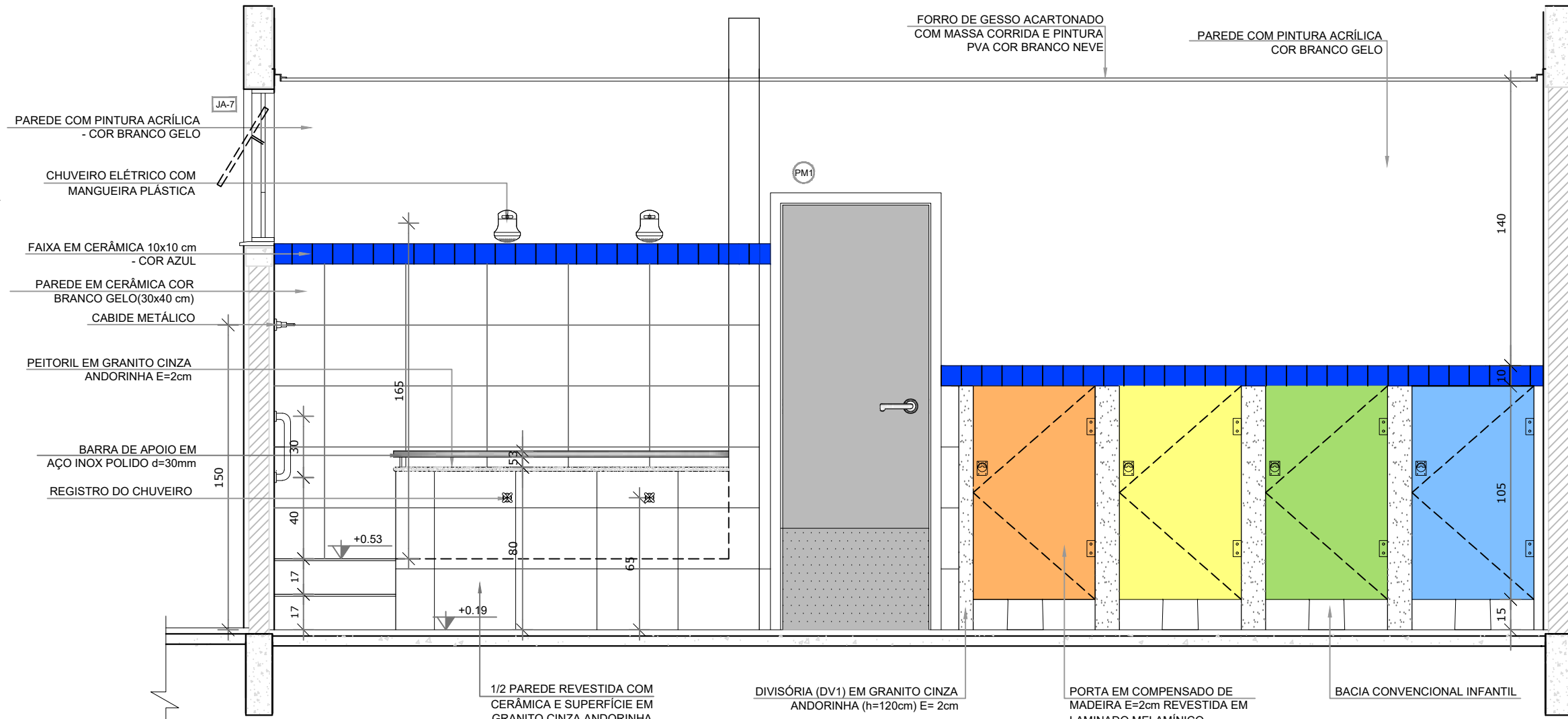

VISTA 3

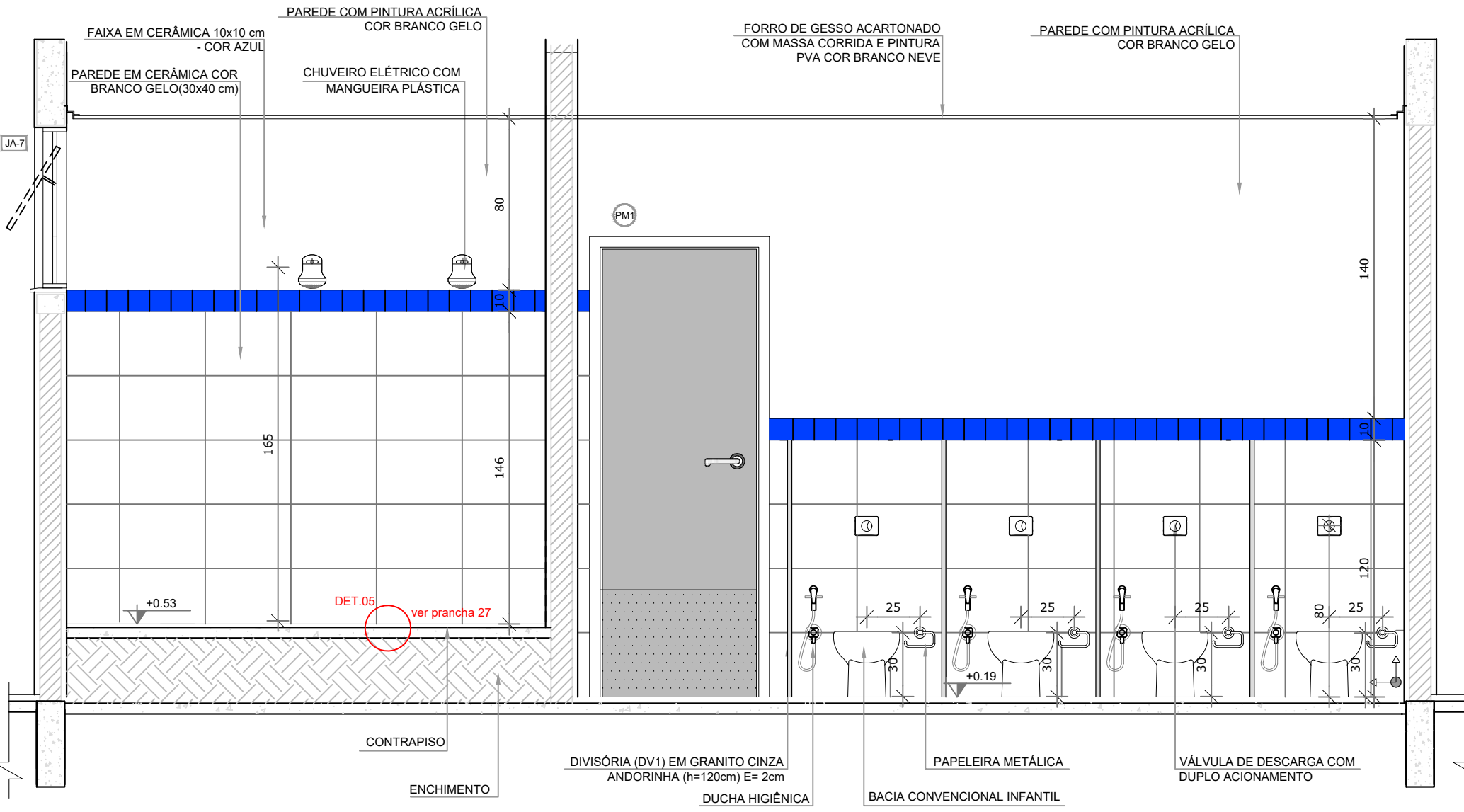

VISTA 4

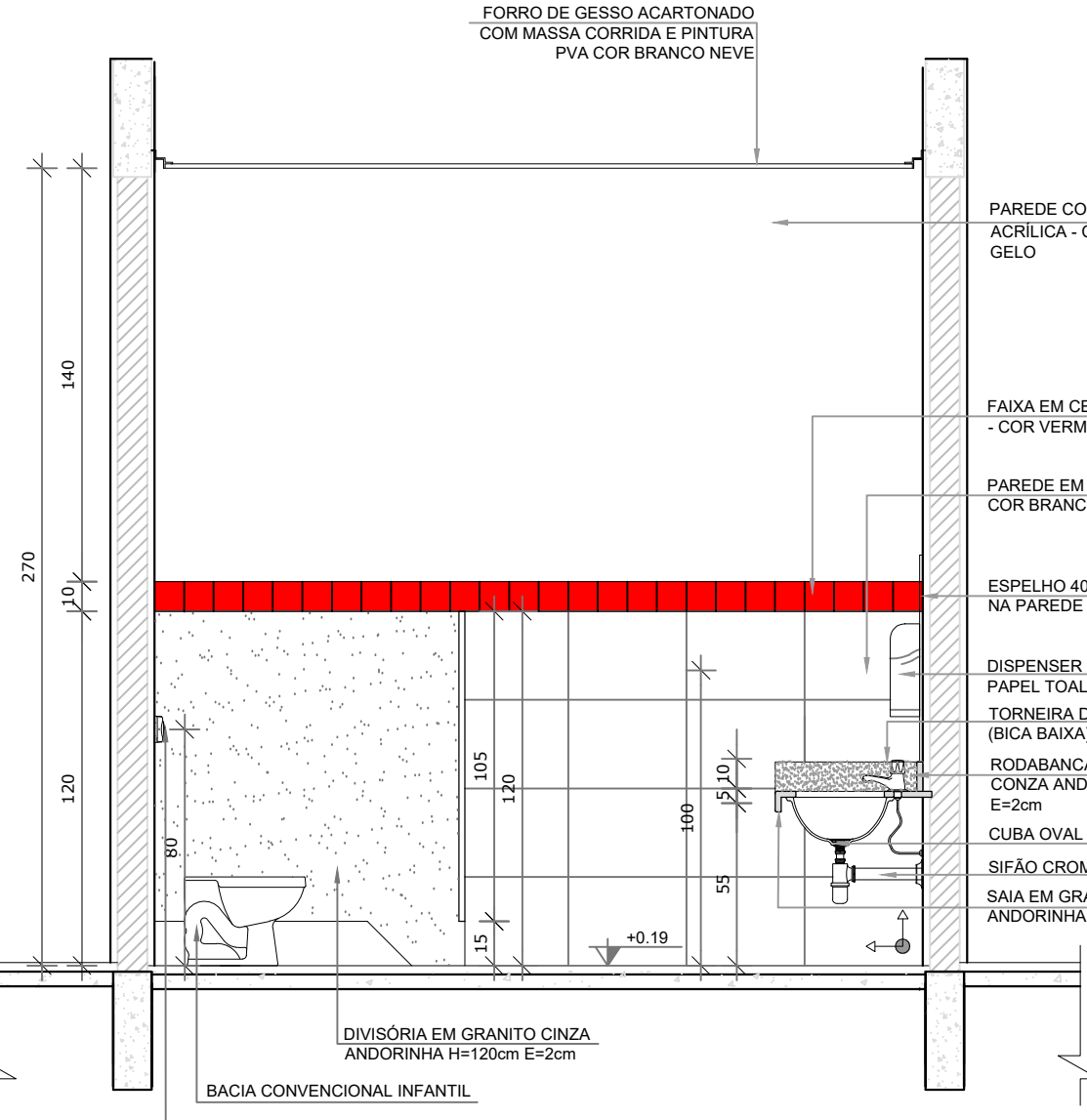

VISTA 2

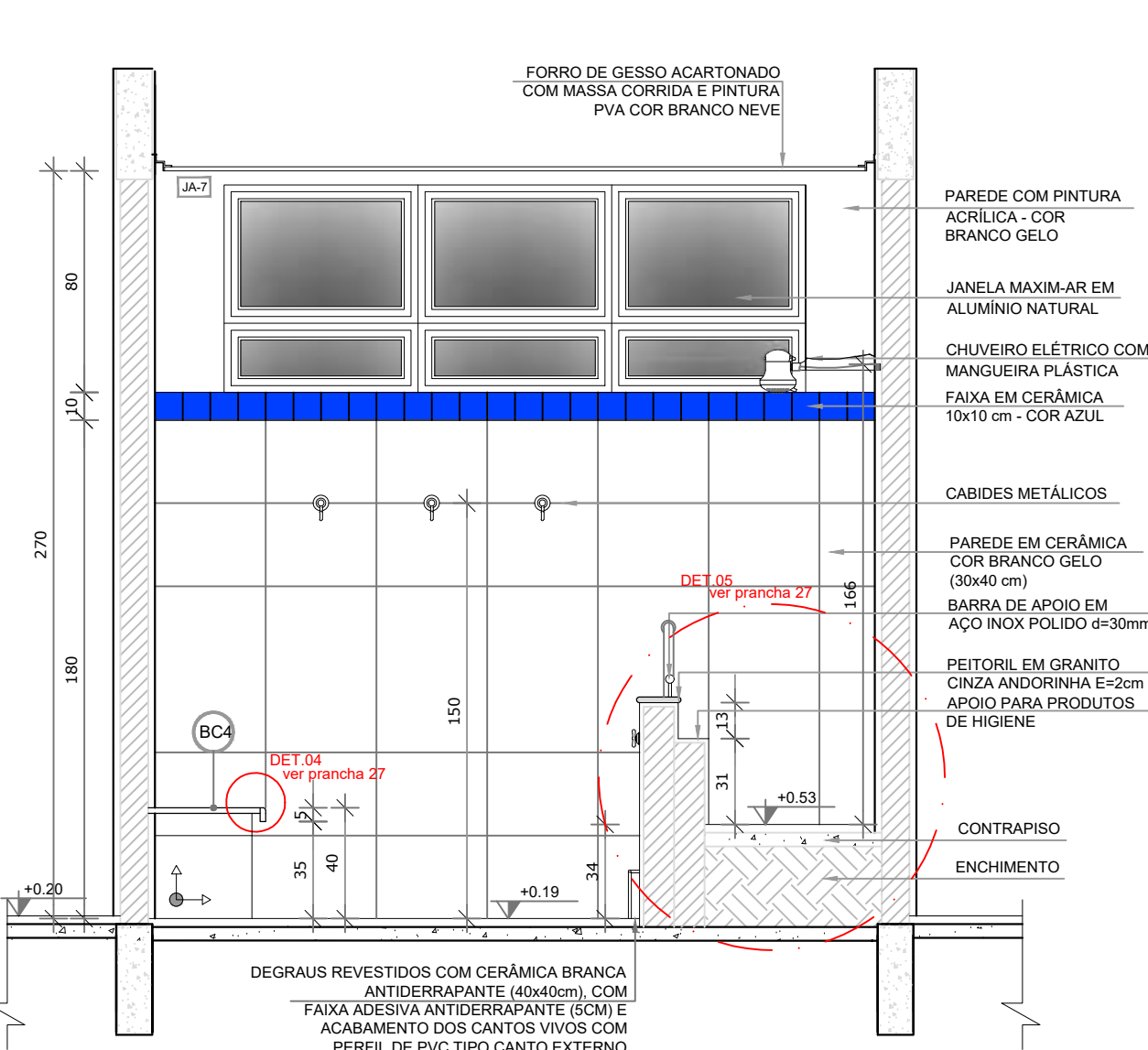

VISTA 5

NOTAS

- MEDIDAS E NÍVEIS EM METROS;
- VERIFICAR POSIÇÃO EXATA DOS PILARES NO PROJETO ESTRUTURAL;
- VERIFICAR DETALHES CONSTRUTIVOS PERTINENTES NAS PRANCHAS DE DETALHAMENTO;
- EM CASO DE CONFLITO DE INFORMAÇÕES ENTRE O PROJETO GRÁFICO E O MEMORIAL DESCRITIVO, PREVALECE A INFORMAÇÃO CONTIDA NOS DESENHOS;
- ALTERAÇÕES NESTE PROJETO SOMENTE COM AUTORIZAÇÃO EXPRESSA DO FNDE

REFERÊNCIAS:

- PLANILHA DE QUANTITATIVOS;
- MEMORIAL DESCRITIVO E ESPECIFICAÇÕES TÉCNICAS

LEGENDA:		INDICAÇÃO DE VISTAS	
	INDICAÇÃO NÍVEIS PLANTA E CORTE		INDICAÇÃO DE VISTAS
	INDICAÇÃO DE CORTES		ESPECIFICAÇÕES DE MATERIAIS
	INDICAÇÃO DE FACHADAS		INDICAÇÃO DE EIXOS
	INDICAÇÃO DE PORTAS E JANELAS		INDICAÇÃO DE ELEMENTOS (BANCADAS, PRATELEIRAS E ETC.)

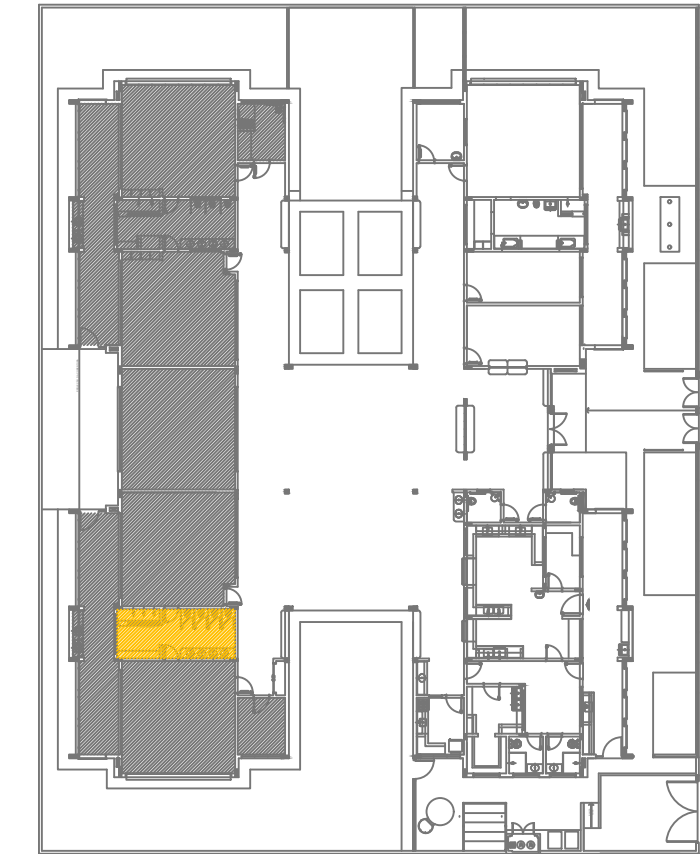

CROQUI DE REFERÊNCIA

CONTROLE DE REVISÕES		DATA		DESCRIÇÃO	
02	JANEIRO/ 2017	Atendimento à NBR 9050/ 2015;		Alteração: quadro de áreas, sanitários infantis 1 e 2, altura da platibanda, mobiliário e equipamento, altura da cerâmica nos sanitários, cor dos portões dos solários e altura da porta PA4;	
01	AGOSTO/ 2016	Acréscimo das duchas higiênicas e escaninhos pré-escola. Retirada da chapa de aço abaixo da platibanda.		Alteração paredes - shaft para tubulação hidráulica e detalhamento; alteração da altura da platibanda.	
Nº	DATA	DESCRIÇÃO			

				<h1>PREFEITURA MUNICIPAL DE SÃO VICENTE</h1> <p>Cidade Monumento da História da Pátria Célula Mater da Nacionalidade</p> <hr/> <p>Secretaria de Educação - SEDUC</p>	
<h2>PROJETO ARQUITETÔNICO</h2>					
OBRA:		CONSTRUÇÃO DE CRECHE PROINFÂNCIA TIPO 2			FOLHA ÚNICA
ASSUNTO:		LOCAL:			FORMATO
AMPLIAÇÃO DO BLOCO B SANITÁRIO INFANTIL 2		RUA CELESTE DIEGUES DE OLIVEIRA, SN- VILA NOVA SÃO VICENTE			A1
					Nº PROJETO
					28/
					ESCALA
		<div></div>			INDICA
		Cristiano Costa de Souza CREA/SP - 5071134167			

1 SANITÁRIO PCD INFANTIL
ESCALA 1/25

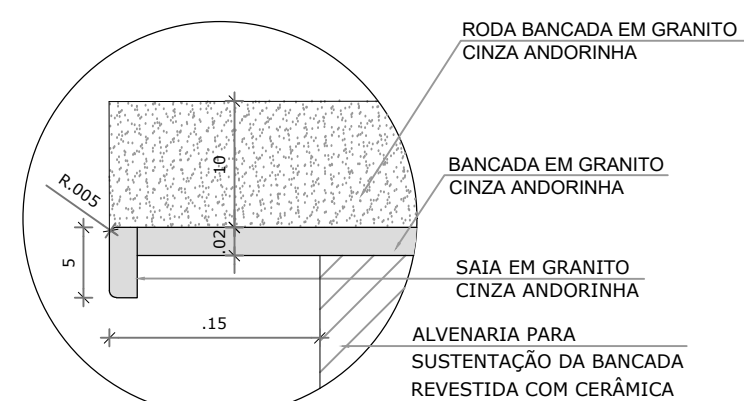
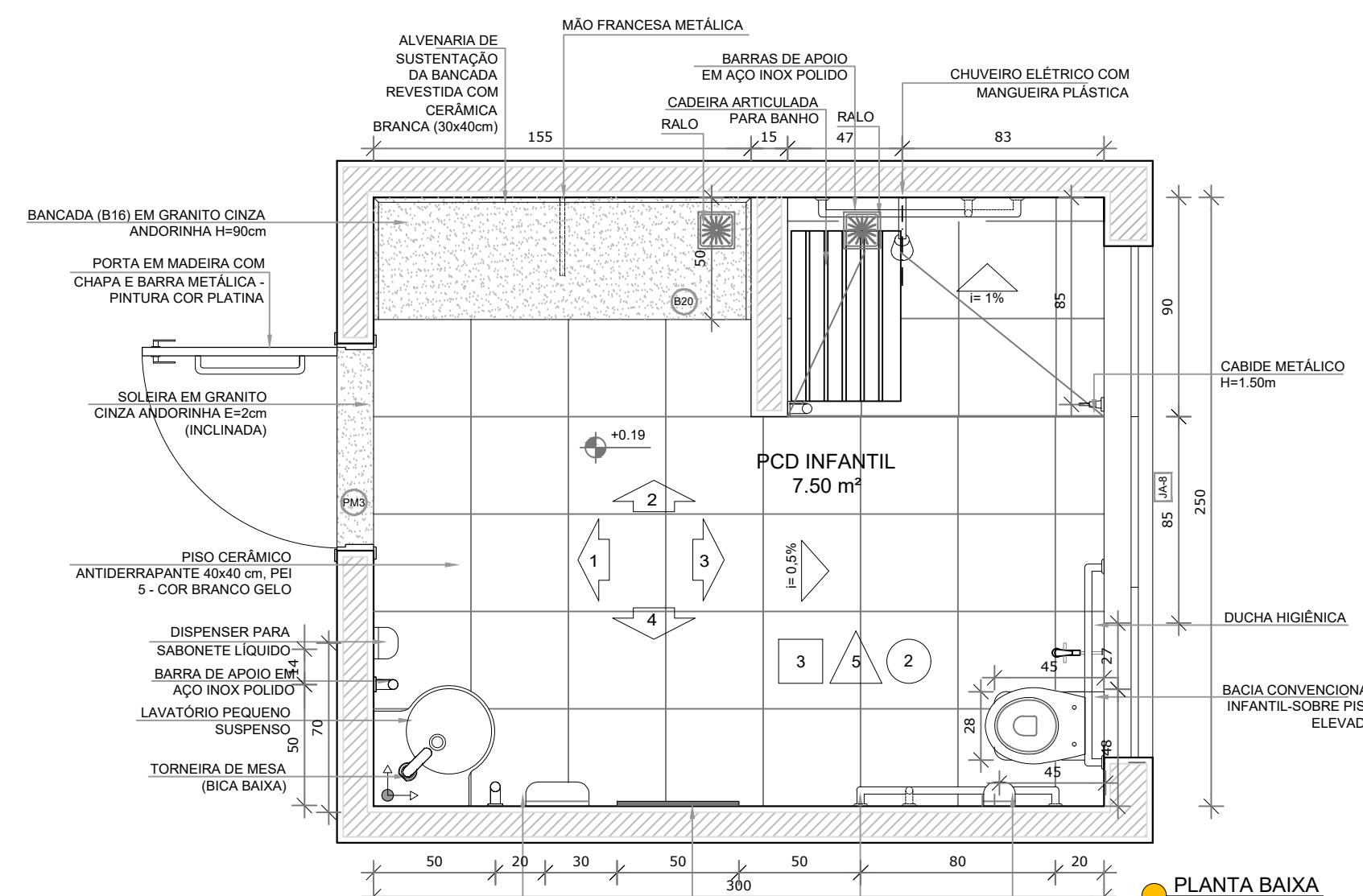

DETALHE 1 - CORTE

Bancada de granito - área seca

sem escala

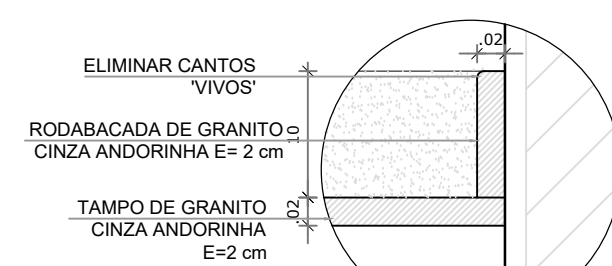

DETALHE 2 - CORTE
Rodabancada de granito
sem escala

2 ALMOXARIFADO

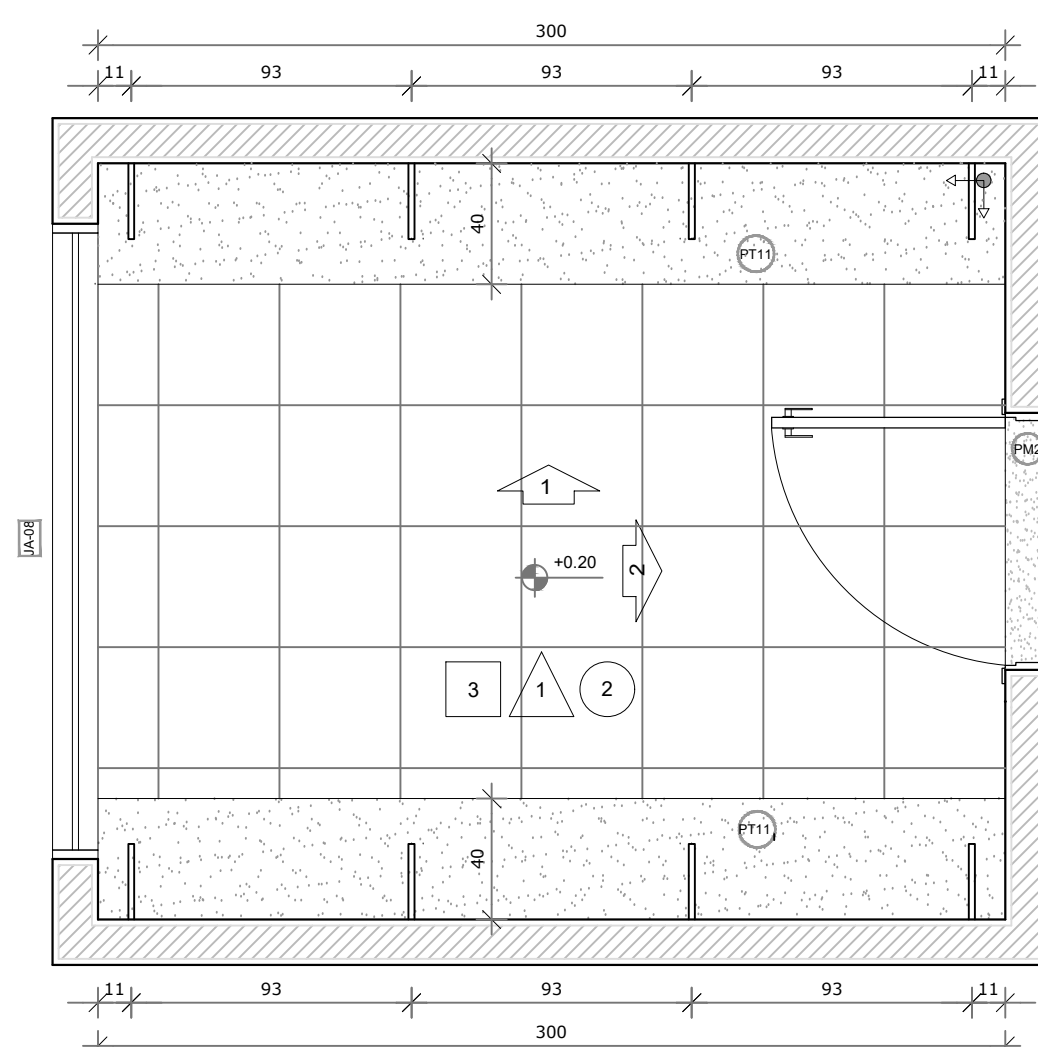

PLANTA BAIXA

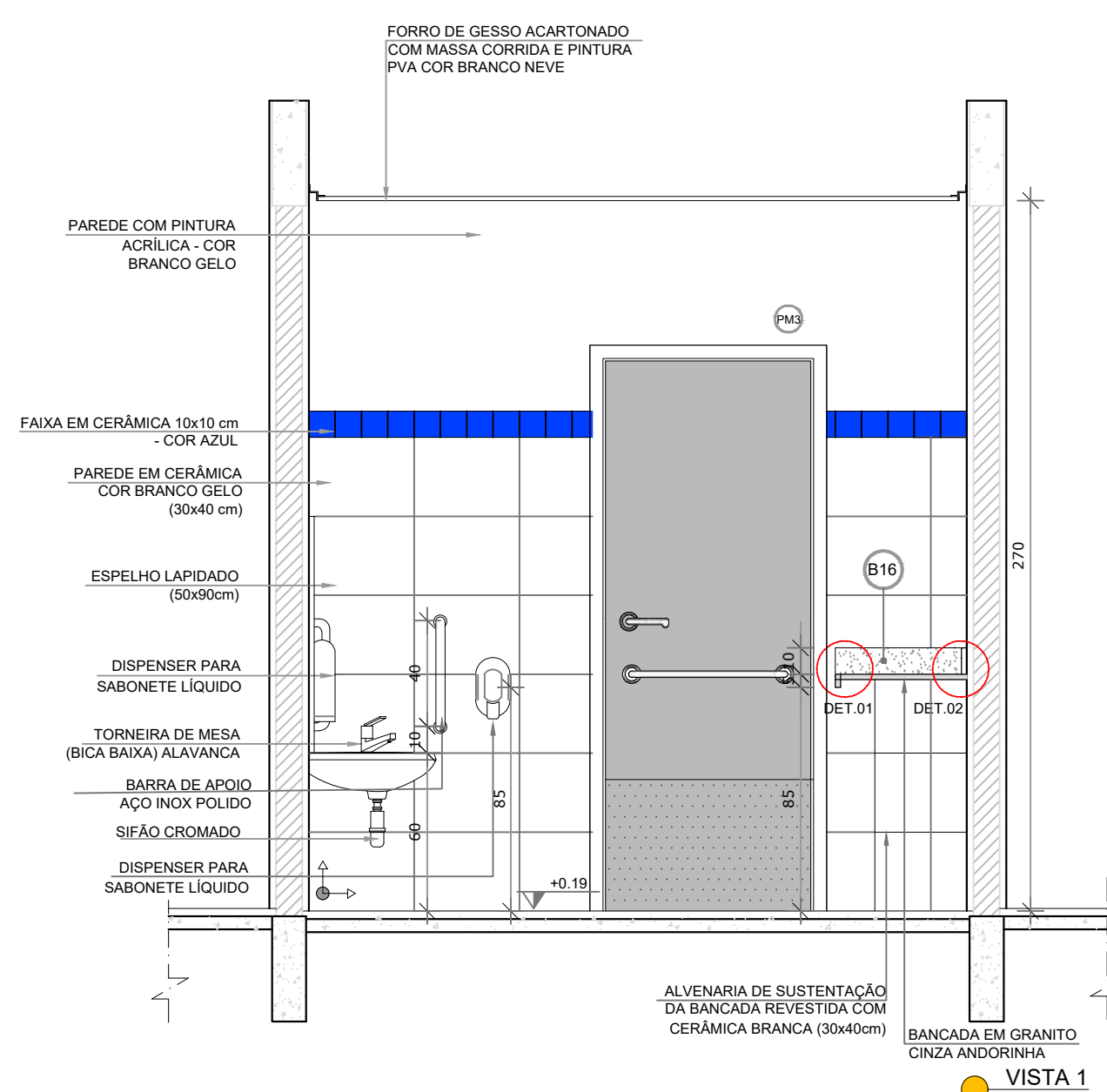

VISTA 1

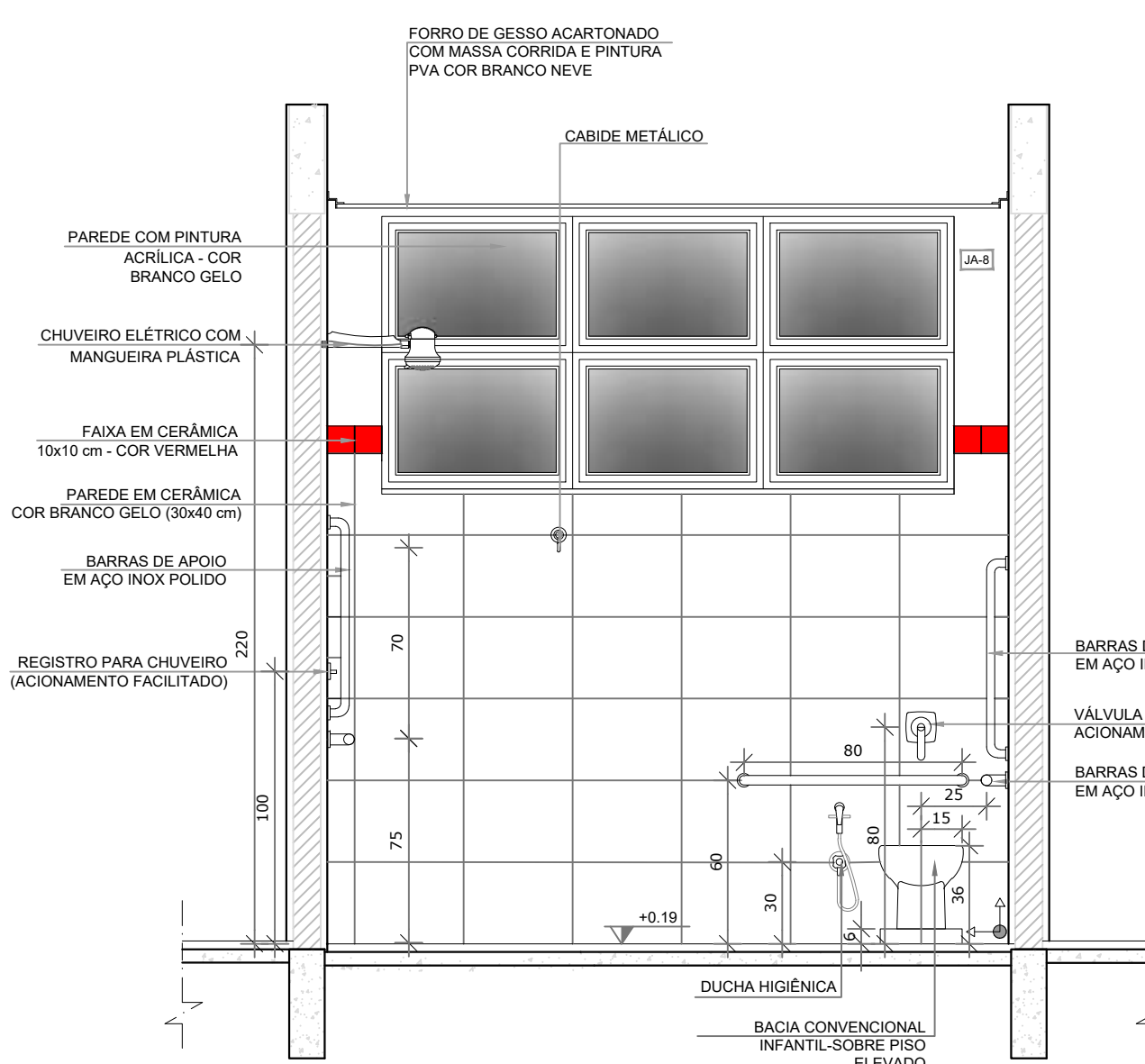

VISTA 3

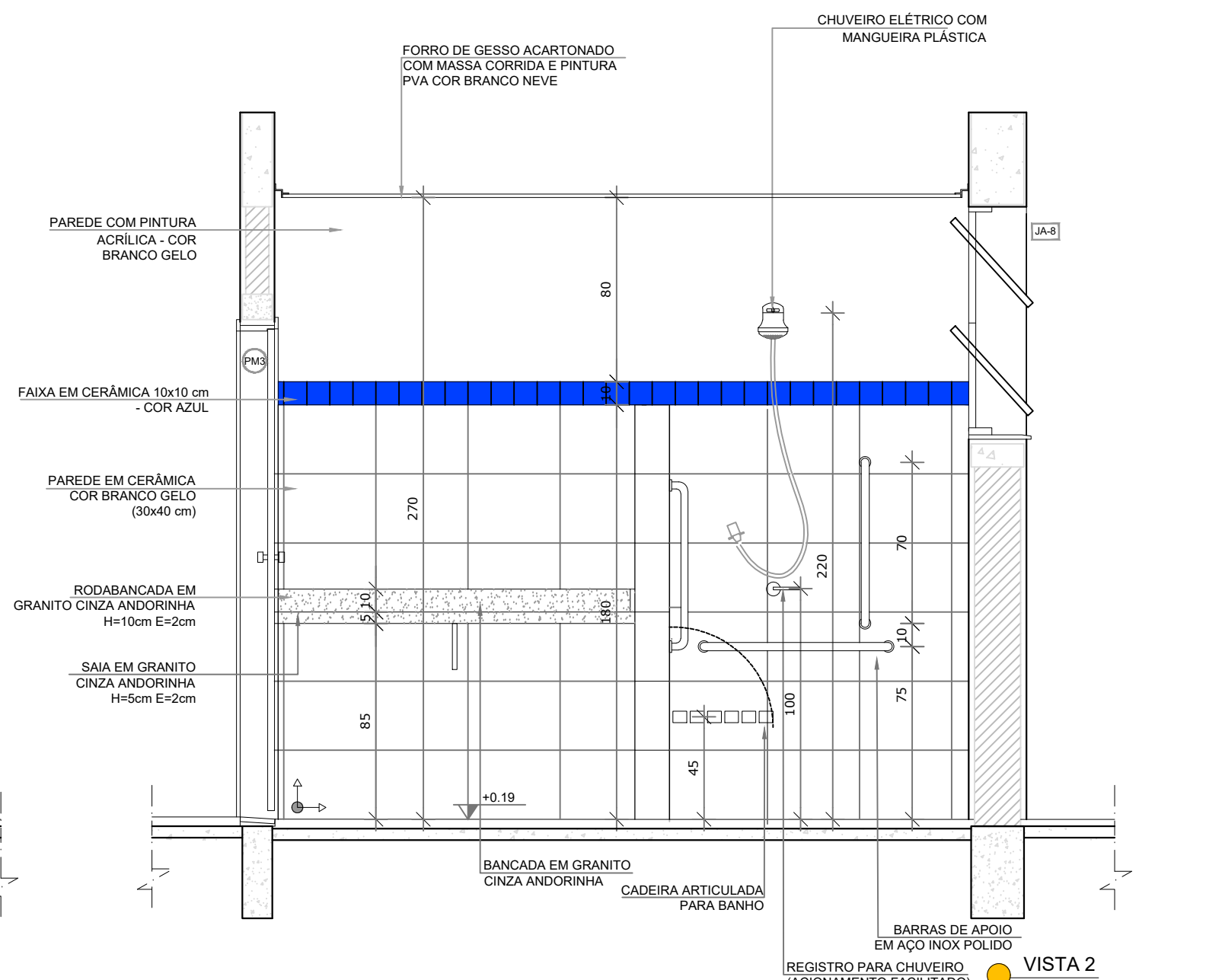

LIDO VISTA 2

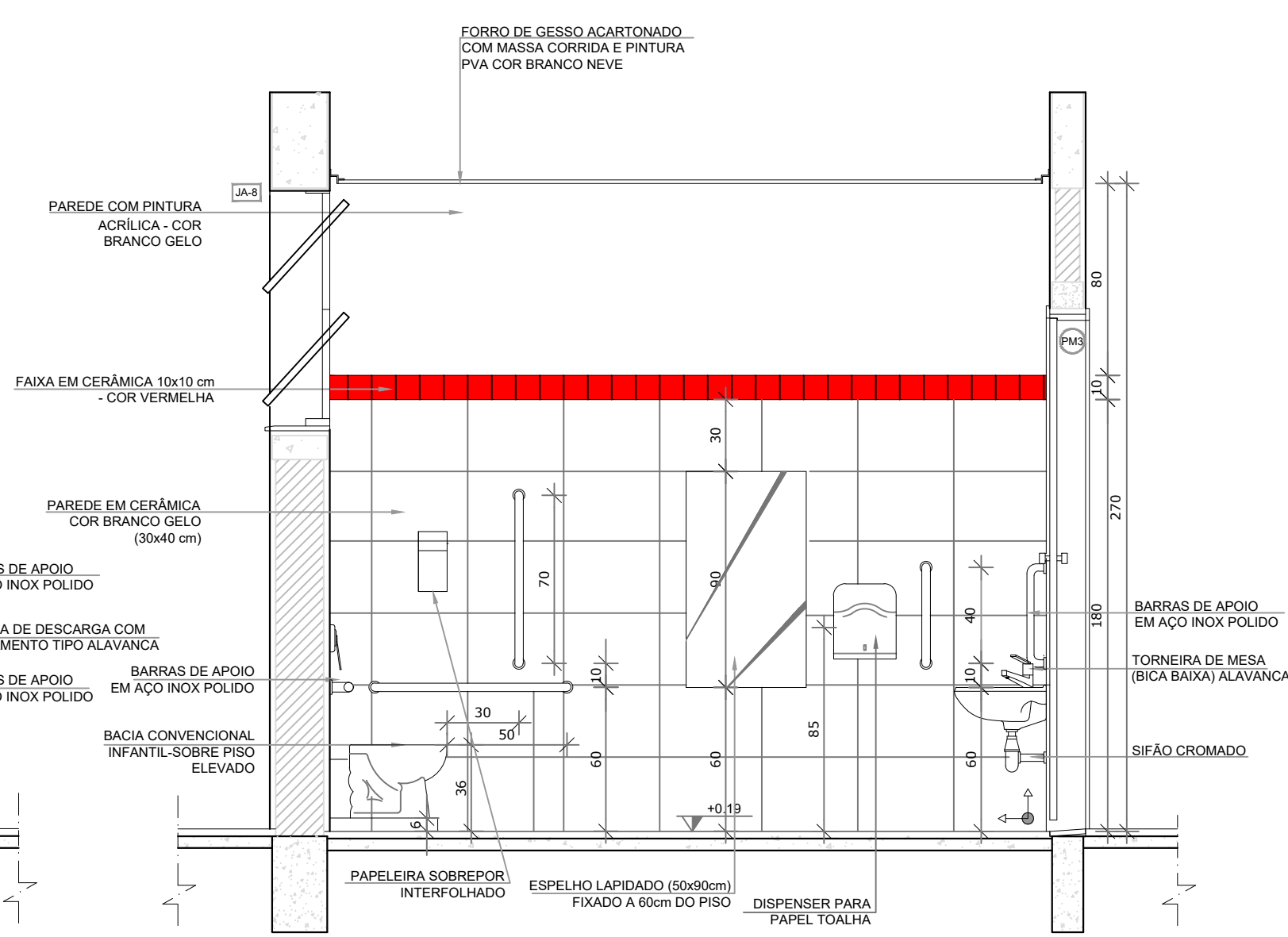

VISTA 4

NOTAS

- MEDIDAS E NÍVEIS EM METROS;
- VERIFICAR POSIÇÃO EXATA DOS PILARES NO PROJETO ESTRUTURAL;
- VERIFICAR DETALHES CONSTRUCTIVOS PERTINENTES NAS PRANCHAS DE DETALHAMENTO;
- EM CASO DE CONFLITO DE INFORMAÇÕES ENTRE O PROJETO GRÁFICO E O MEMORIAL DESCRITIVO, PREVALECE A INFORMAÇÃO CONTIDA NOS DESENHOS;
- ALTERAÇÕES NESTE PROJETO SOMENTE COM AUTORIZAÇÃO EXPRESSA DO FNDE

REFERÊNCIAS:

- PLANILHA DE QUANTITATIVOS-
- MEMORIAL DESCRITIVO E ESPECIFICAÇÕES TÉCNICAS

LEGENDA:

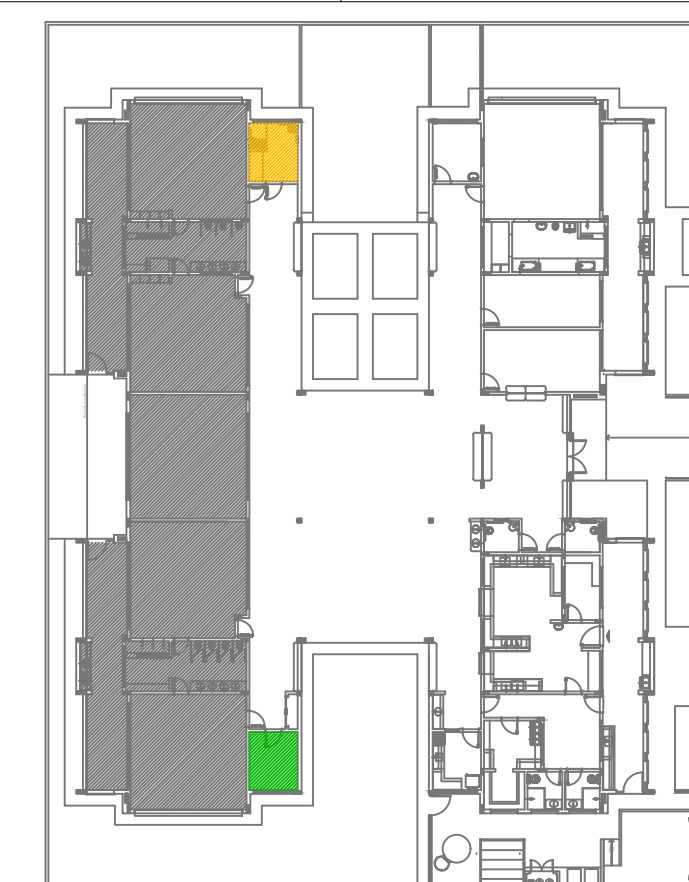
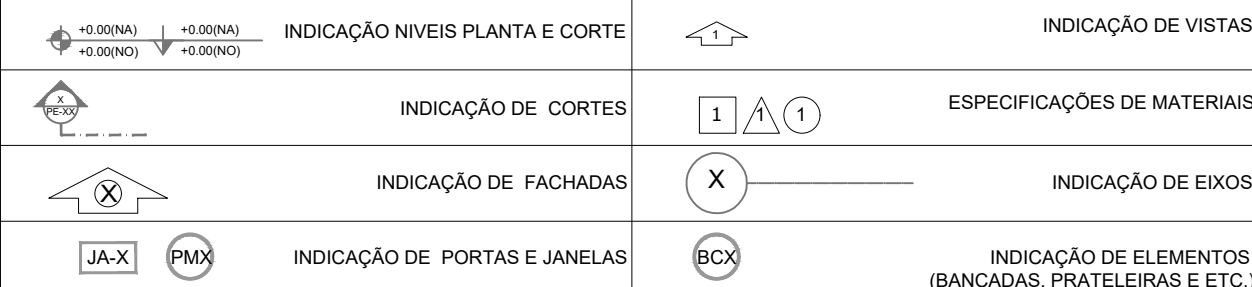

CROQUI DE REFERÊNCIA

02	JANEIRO/ 2017	Atendimento à NBR 9050/ 2015; Alteração: quadro de áreas, sanitários infantes 1 e 2, altura da platibanda, mobiliário e equipamento, altura da cerâmica nos sanitários, cor dos portões dos solários e altura da porta PA4; Acrescimo das duchas higienicas e escaninhos pré-escola. Retirada da chap de aço abaixo da platibanda
01	AGOSTO/ 2016	Alteração paredes - shaft para tubulação hidráulica e detalhamento; alteração da altura da platibanda.
Nº	DATA	DESCRIÇÃO
CONTROLE DE REVISÕES		

CONTROLE DE REVISÕES

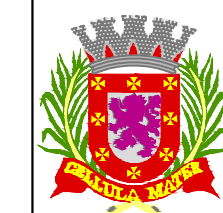

PREFEITURA MUNICIPAL DE SÃO VICENTE

Cidade Monumento da História da Pátria

Cellula Mater da Nacionalidade

Secretaria de Educação - SEDUC

PROJETO ARQUITETÔNICO

OBRA:		FOLHA:	
CONSTRUÇÃO DE CRECHE INFÂNCIA TIPO 2		ÚNICA	
ASSUNTO:	LICENÇA:	FORMATO:	
AMPLIAÇÃO DO BLOCO B SANIT. PCD INFANTIL E ALMOXARIFADO	RUA CELESTE DIEGUES DE OLIVEIRA , SN- VILA NOVA SÃO VICENTE	A1	
<p>Cristiano Costa de Souza CREA/SP - 5071134167</p>		<p>DATA SETEMBRO/2024</p> <p>DESENHO PADRÃO FNDE</p>	<p>Nº PROJETO 29/35</p> <p>ESCALA INDICADA</p>

1 SOLÁRIOS
ESCALA 1/25

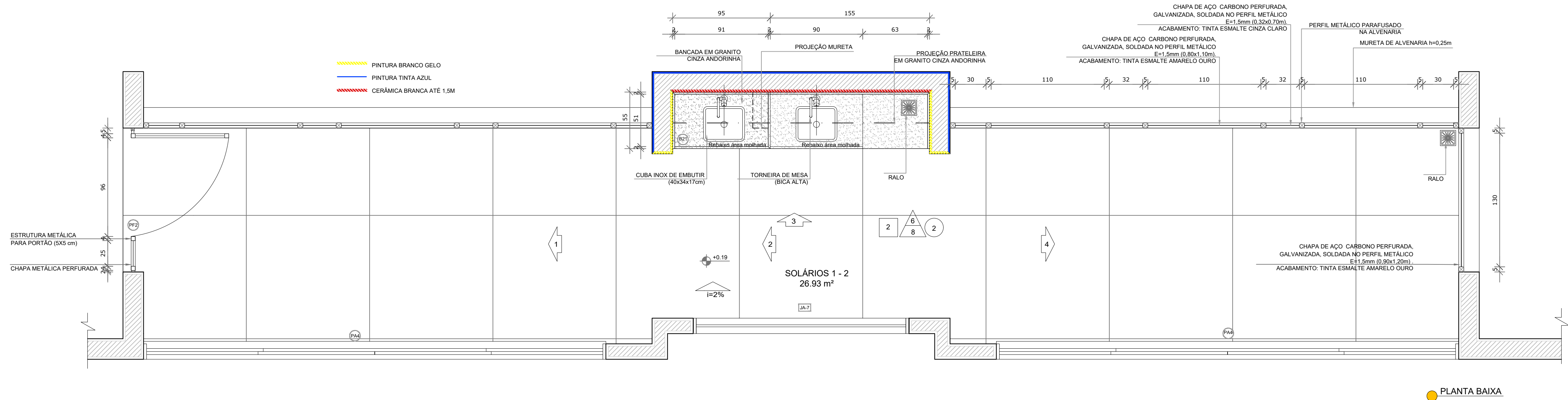

NOTAS

- MEDIDAS E NÍVEIS EM METROS;
- VERIFICAR POSIÇÃO EXATA DOS PILARES NO PROJETO ESTRUTURAL;
- VERIFICAR DETALHES CONSTRUTIVOS PERTINENTES NAS PRANCHAS DE DETALHAMENTO;
- EM CASO DE CONFLITO DE INFORMAÇÕES ENTRE O PROJETO GRÁFICO E O MEMORIAL DESCRITIVO, PREVALECE A INFORMAÇÃO CONTIDA NOS DESENHOS;
- ALTERAÇÕES NESTE PROJETO SOMENTE COM AUTORIZAÇÃO EXPRESSA DO FNDE

REFERÊNCIAS:

- PLANILHA DE QUANTITATIVOS;
- MEMORIAL DESCRITIVO E ESPECIFICAÇÕES TÉCNICAS

LEGENDA:			
	INDICAÇÃO NÍVEIS PLANTA E CORTE		INDICAÇÃO DE VISTAS
	INDICAÇÃO DE CORTES		ESPECIFICAÇÕES DE MATERIAIS
	INDICAÇÃO DE FACHADAS		INDICAÇÃO DE EIXOS
	INDICAÇÃO DE PORTAS E JANELAS		INDICAÇÃO DE ELEMENTOS (BANCADAS, PRATELEIRAS E ETC.)



02	JANEIRO/ 2017	Atendimento à NBR 9050/ 2015; Alteração: quadro de áreas, sanitários infantis 1 e 2, altura da platibanda, mobiliário e equipamento, altura da cerâmica nos sanitários, cor dos portões dos solários e altura da porta PA4;
01	AGOSTO/ 2016	Acréscimo das duchas higiênicas e escaninhos pré-escola. Retirada da chapa de aço abaixo da platibanda.
Nº	DATA	DESCRIÇÃO
CONTROLE DE REVISÕES		

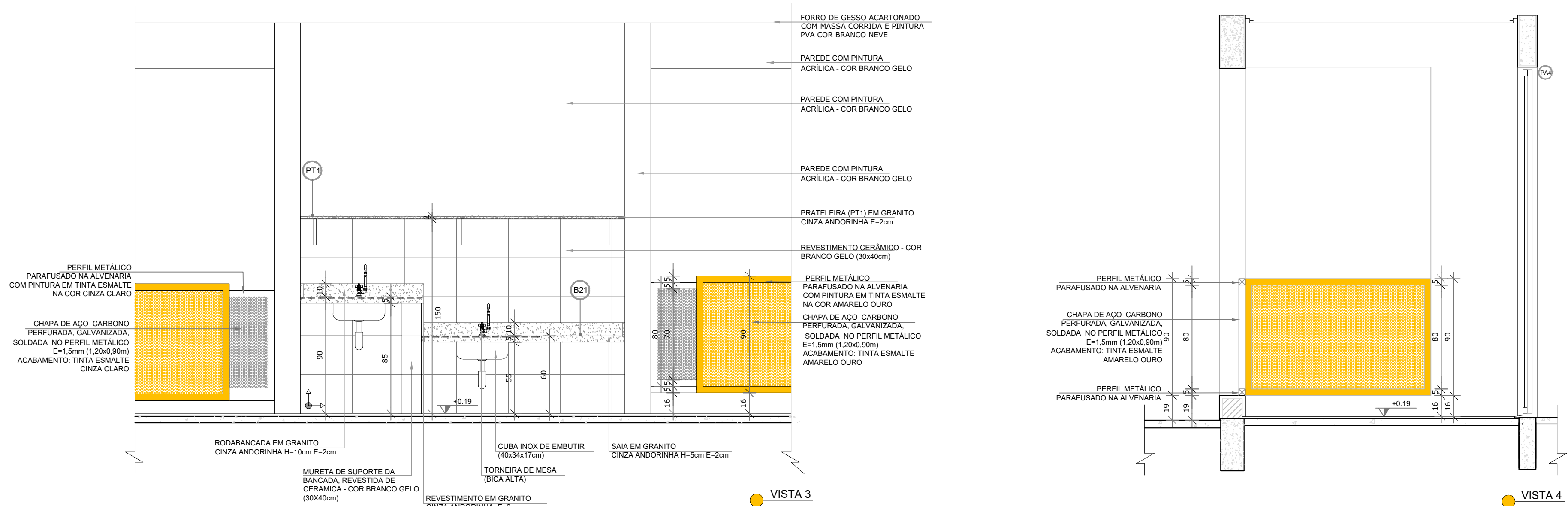
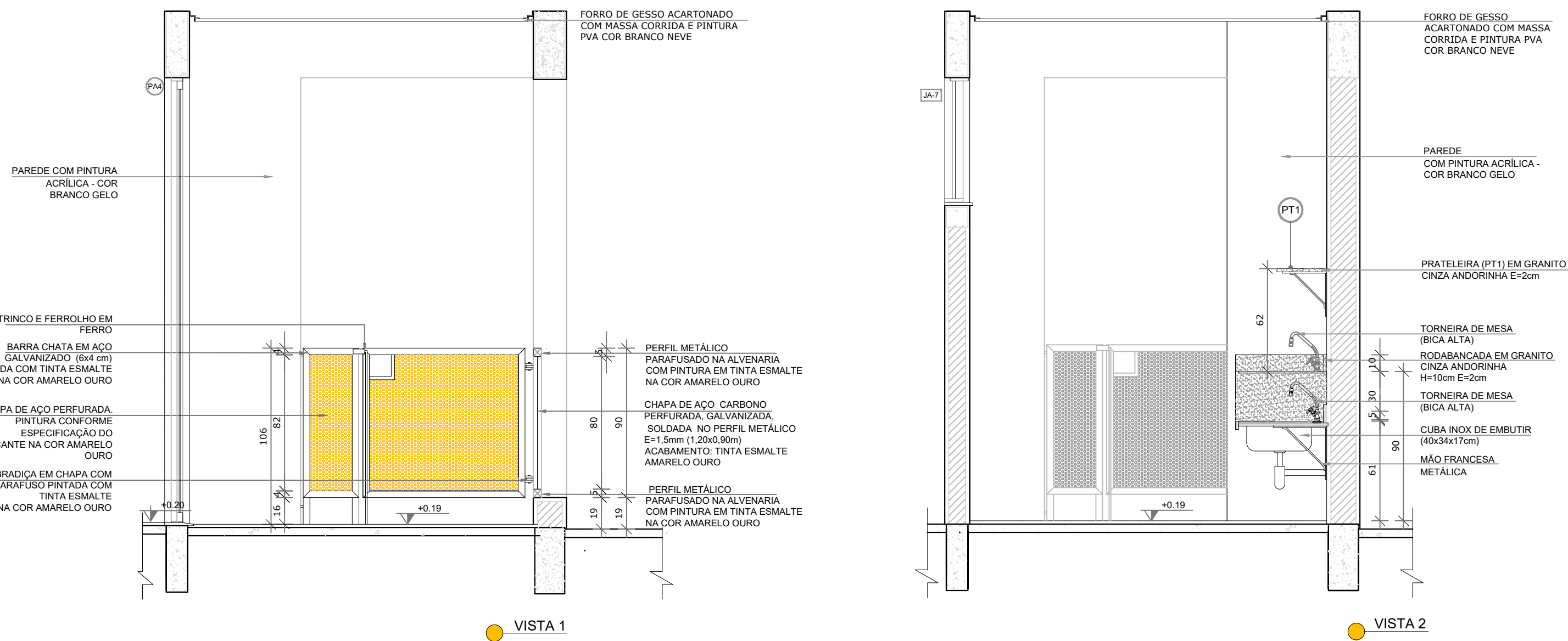

 PREFEITURA MUNICIPAL DE SÃO VICENTE <i>Cidade Monumento da História da Pátria</i> <i>Cellula Mater da Nacionalidade</i> <i>Secretaria de Educação - SEDUC</i>			
PROJETO ARQUITETÔNICO			
OBRA:	CONSTRUÇÃO DE CRECHE PROINFÂNCIA TIPO 2		FOLHA ÚNICA
ASSUNTO:	AMPLIAÇÃO DO BLOCO B SOLÁRIOS	LOCAL:	RUA CELESTE DIEGUES DE OLIVEIRA, SN-VILA NOVA SÃO VICENTE
DATA:	SETEMBRO/2024	Nº PROJETO:	30/35
DESENHO PADRÃO FNDE:		ESCALA:	1/25
Cristiano Costa de Souza CREA/SP - 5071134167			

1 CRECHE 2
ESCALA 1/25

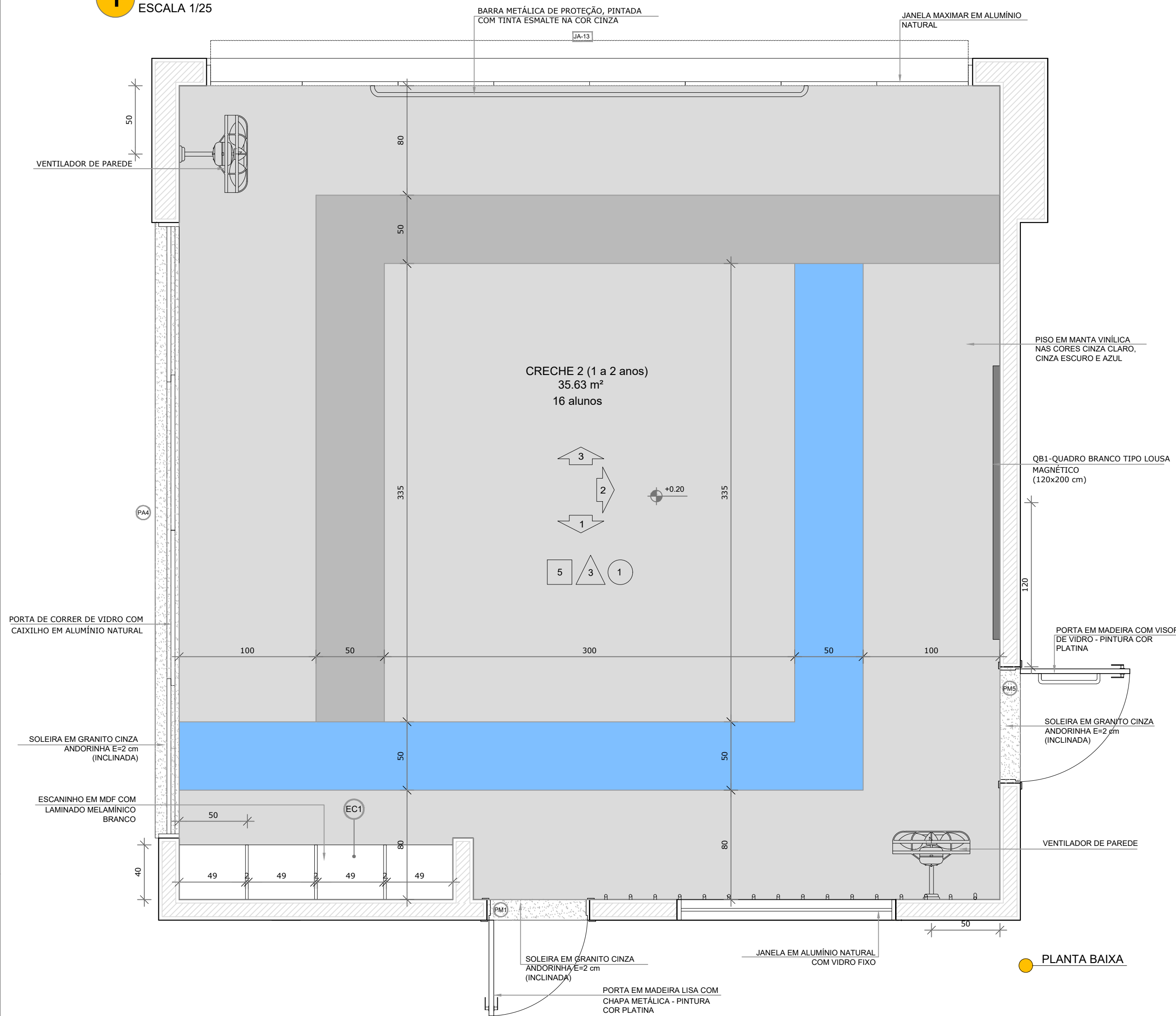

PLANTA BAIXA

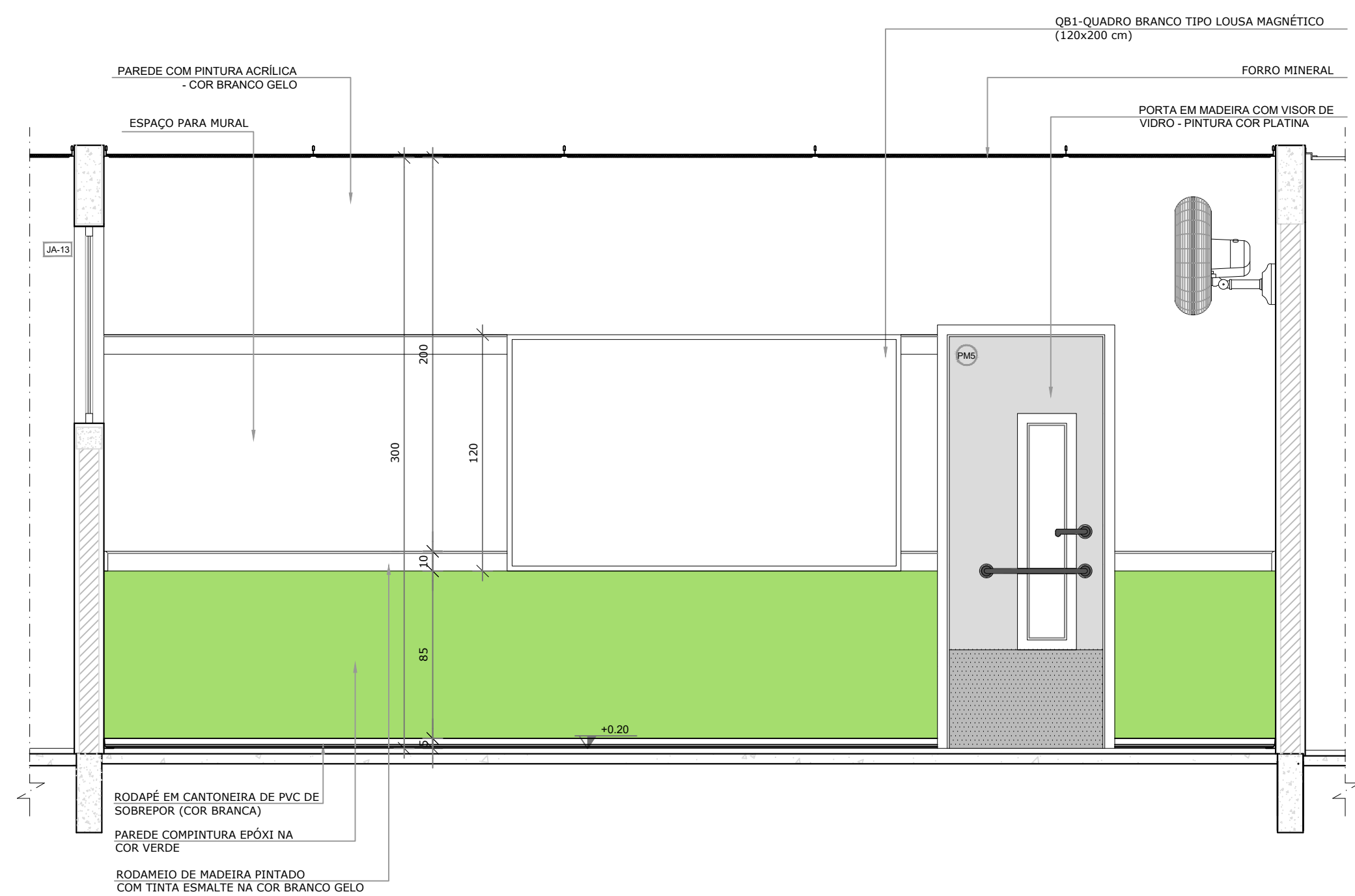

VISTA 2

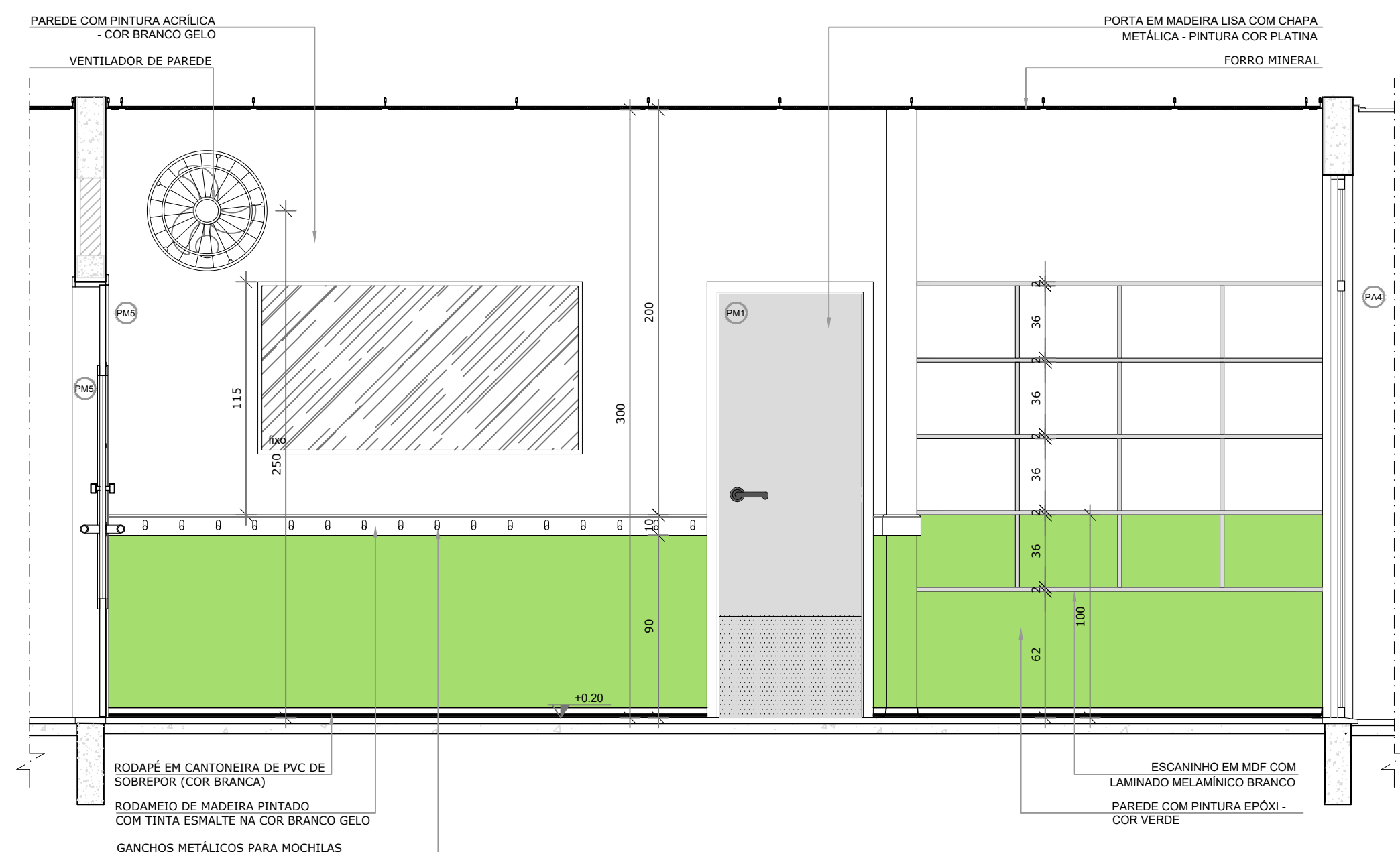

VISTA 1

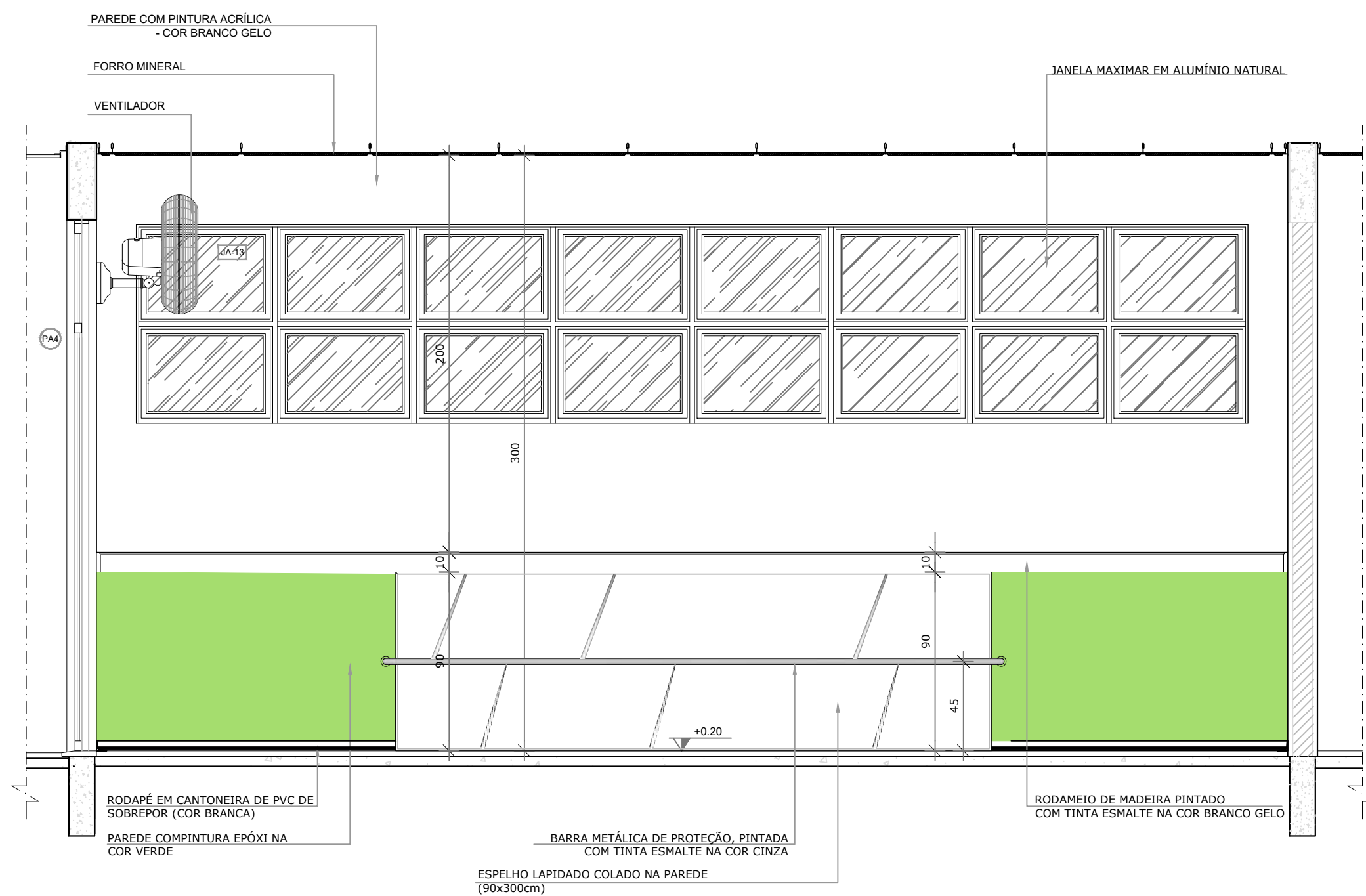

VISTA 3

- NOTAS
- MEDIDAS E NÍVEIS EM METROS;
 - VERIFICAR POSIÇÃO EXATA DOS PILARES NO PROJETO ESTRUTURAL;
 - VERIFICAR DETALHES CONSTRUTIVOS PERTINENTES NAS PRANCHAS DE DETALHAMENTO;
 - EM CASO DE CONFLITO DE INFORMAÇÕES ENTRE O PROJETO GRÁFICO E O MEMORIAL DESCRITIVO, PREVALECE A INFORMAÇÃO CONTIDA NOS DESENHOS;
 - ALTERAÇÕES NESTE PROJETO SOMENTE COM AUTORIZAÇÃO EXPRESSA DO FNDE

- REFERÊNCIAS:
- PLANILHA DE QUANTITATIVOS;
 - MEMORIAL DESCRITIVO E ESPECIFICAÇÕES TÉCNICAS

LEGENDA:	
	INDICAÇÃO NÍVEIS PLANTA E CORTE
	INDICAÇÃO DE CORTES
	INDICAÇÃO DE FACHADAS
	INDICAÇÃO DE PORTAS E JANELAS
	INDICAÇÃO DE VISTAS
	ESPECIFICAÇÕES DE MATERIAIS
	INDICAÇÃO DE EIXOS
	INDICAÇÃO DE ELEMENTOS (BANCADAS, PRATELEIRAS E ETC.)

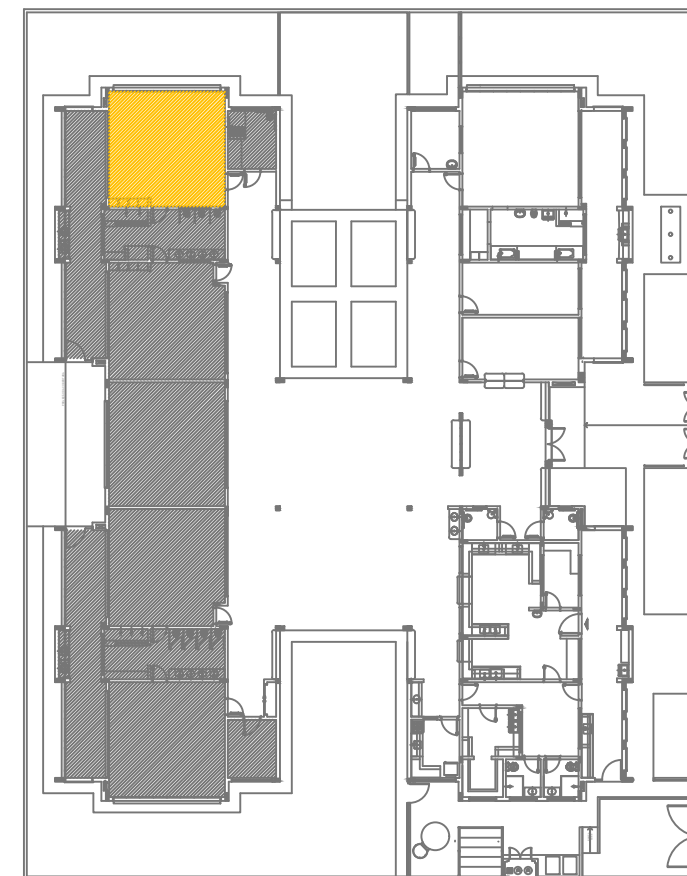

CROQUI DE REFERÊNCIA

02	JANEIRO/ 2017	Atendimento à NBR 9050/ 2015; Alteração: quadro de áreas, sanitários infantis 1 e 2, altura da platibanda, mobiliário e equipamento, altura da cerâmica nos sanitários, cor dos portões dos solários e altura da porta PA4; Acréscimo das duchas higiênicas e escaninhos pré-escola. Retirada da chapa de aço abaixo da platibanda.
01	AGOSTO/ 2016	Alteração paredes - shaft para tubulação hidráulica e detalhamento; alteração da altura da platibanda.
Nº	DATA	DESCRIÇÃO
CONTROLE DE REVISÕES		

1 CRECHE 3
ESCALA 1/25

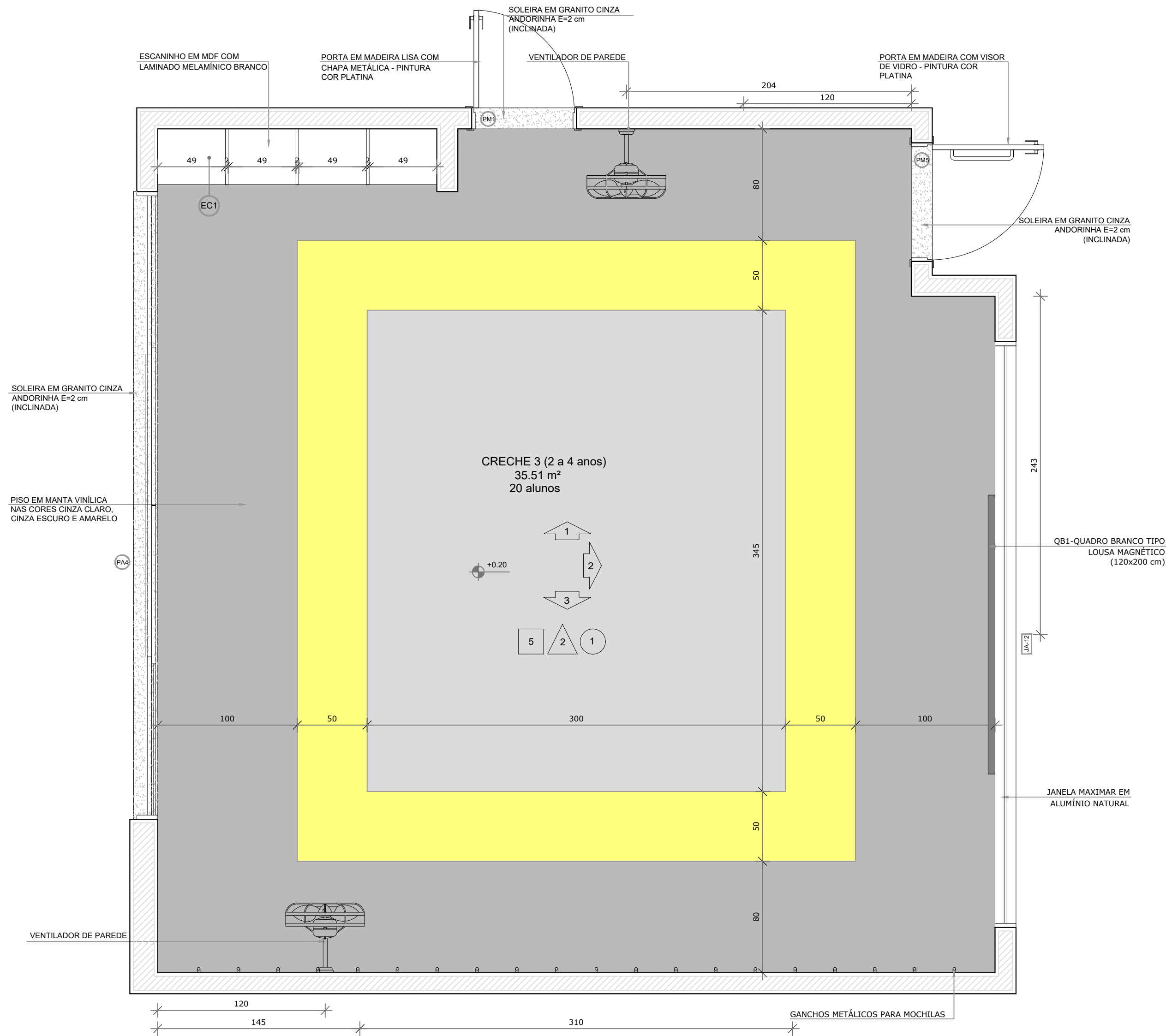

PLANTA BAIXA CRECHE II-1

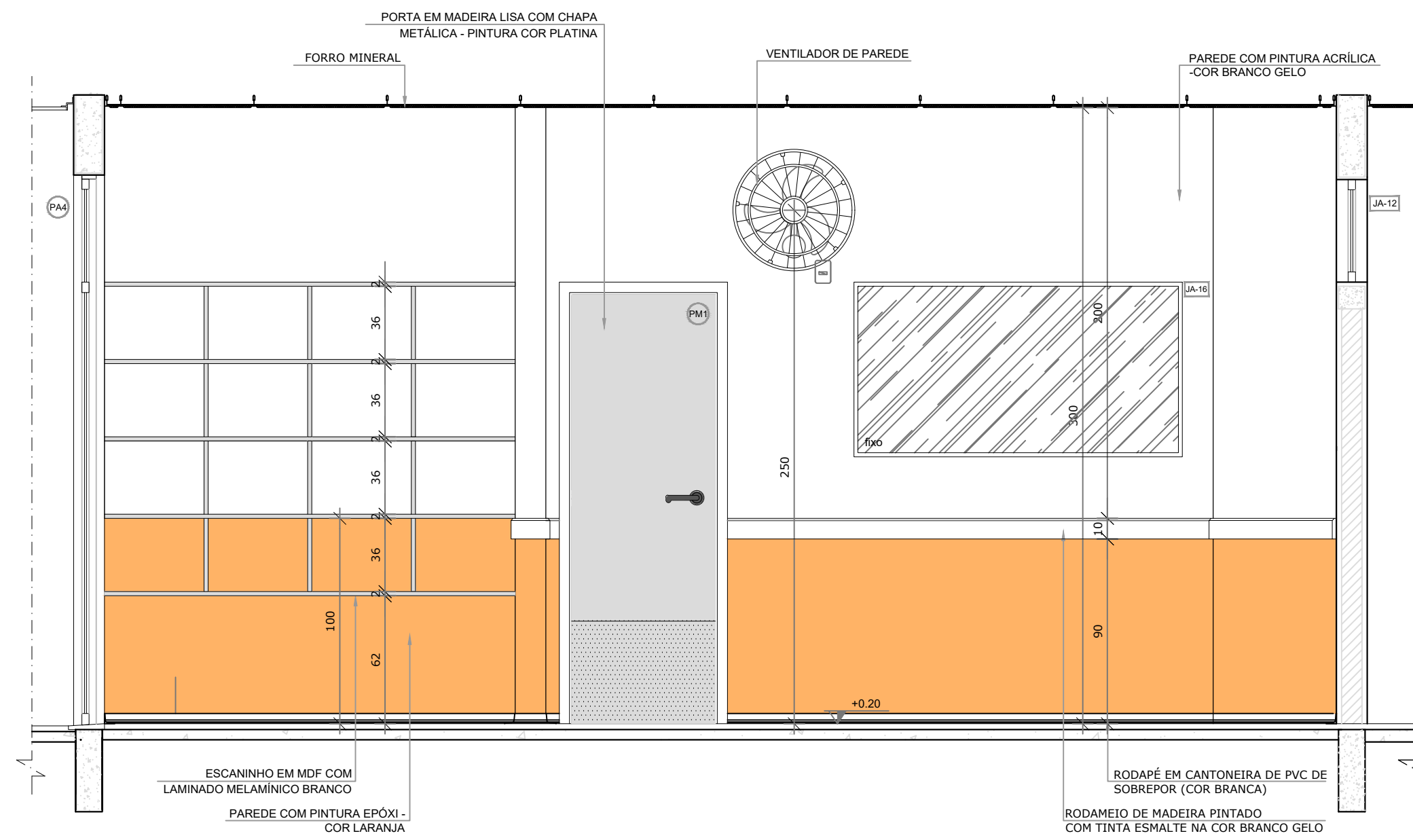

VISTA 1

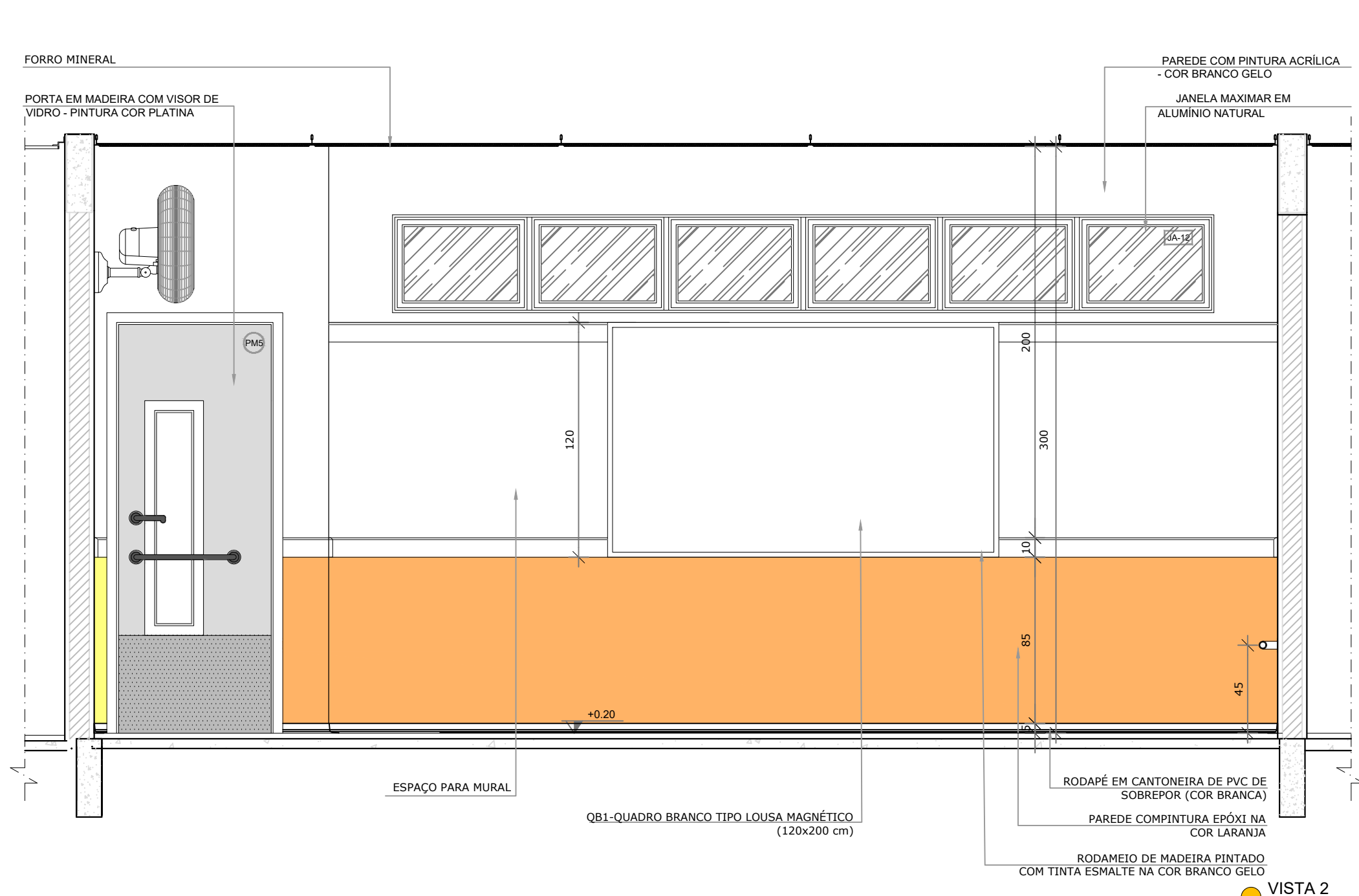

VISTA 2

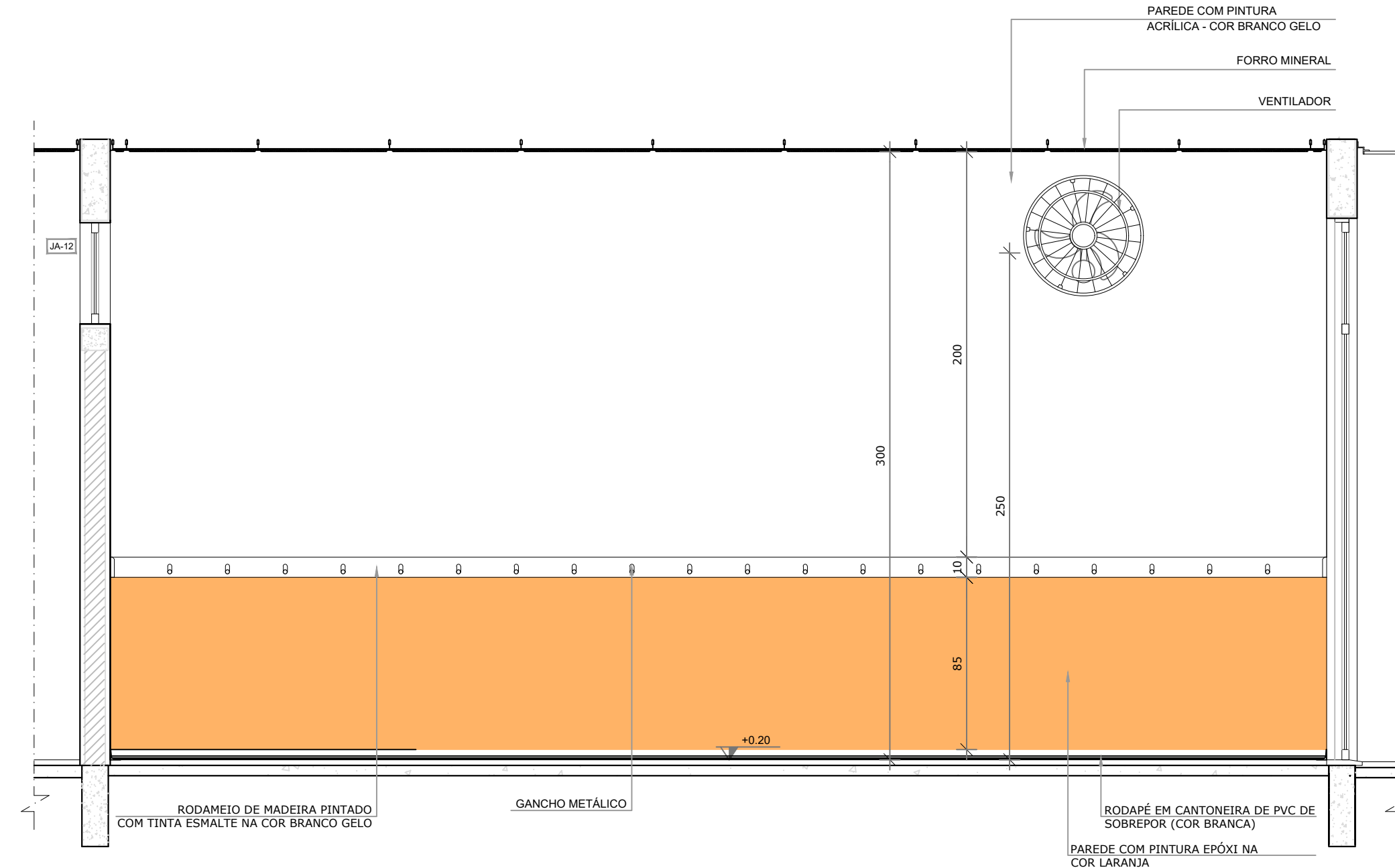

VISTA 3

NOTAS

- MEDIDAS E NÍVEIS EM METROS;
- VERIFICAR POSIÇÃO EXATA DOS PILARES NO PROJETO ESTRUTURAL;
- VERIFICAR DETALHES CONSTRUTIVOS PERTINENTES NAS PRANCHAS DE DETALHAMENTO;
- EM CASO DE CONFLITO DE INFORMAÇÕES ENTRE O PROJETO GRÁFICO E O MEMORIAL DESCRITIVO, PREVALECE A INFORMAÇÃO CONTIDA NOS DESENHOS;
- ALTERAÇÕES NESTE PROJETO SOMENTE COM AUTORIZAÇÃO EXPRESSA DO FNDE

REFERÊNCIAS:

- PLANILHA DE QUANTITATIVOS;
- MEMORIAL DESCRITIVO E ESPECIFICAÇÕES TÉCNICAS

LEGENDA:			
	INDICAÇÃO NÍVEIS PLANTA E CORTE		INDICAÇÃO DE VISTAS
	INDICAÇÃO DE CORTES		ESPECIFICAÇÕES DE MATERIAIS
	INDICAÇÃO DE FACHADAS		INDICAÇÃO DE EIXOS
	INDICAÇÃO DE PORTAS E JANELAS		INDICAÇÃO DE ELEMENTOS (BANCADAS, PRATELEIRAS E ETC.)



CROQUI DE REFERÊNCIA

CONTROLE DE REVISÕES		DESCRIÇÃO
02	JANEIRO/ 2017	Atendimento à NBR 9050/ 2015; Alteração: quadro de áreas, sanitários infantis 1 e 2, altura da platibanda, mobiliário e equipamento, altura da cerâmica nos sanitários, cor dos portões dos solários e altura da porta P44; Acréscimo das duchas higiênicas e escaninhos pré-escola. Retirada da chapa de aço abaixo da platibanda.
01	AGOSTO/ 2016	Alteração paredes - shaft para tubulação hidráulica e detalhamento; alteração da altura da platibanda.
Nº	DATA	DESCRIÇÃO

PREFEITURA MUNICIPAL DE SÃO VICENTE <i>Cidade Monumento da História da Pátria</i> <i>Cellula Mater da Nacionalidade</i> <i>Secretaria de Educação - SEDUC</i>			
PROJETO ARQUITETÔNICO			
OBRA:	CONSTRUÇÃO DE CRECHE PROINFÂNCIA TIPO 2		FOLHA ÚNICA
ASSUNTO:	AMPLIAÇÃO DO BLOCO B CRECHE 3	LOCAL: RUA CELESTE DIEGUES DE OLIVEIRA, SN- VILA NOVA SÃO VICENTE	FORMATO A1
Cristiano Costa de Souza CREA/SP - 5071134167		DATA: SETEMBRO/2024	Nº PROJETO: 32/35
		DESENHO PADRÃO FNDE	ESCALA: 1/25

1 PRÉ-ESCOLA 1
ESCALA 1/25

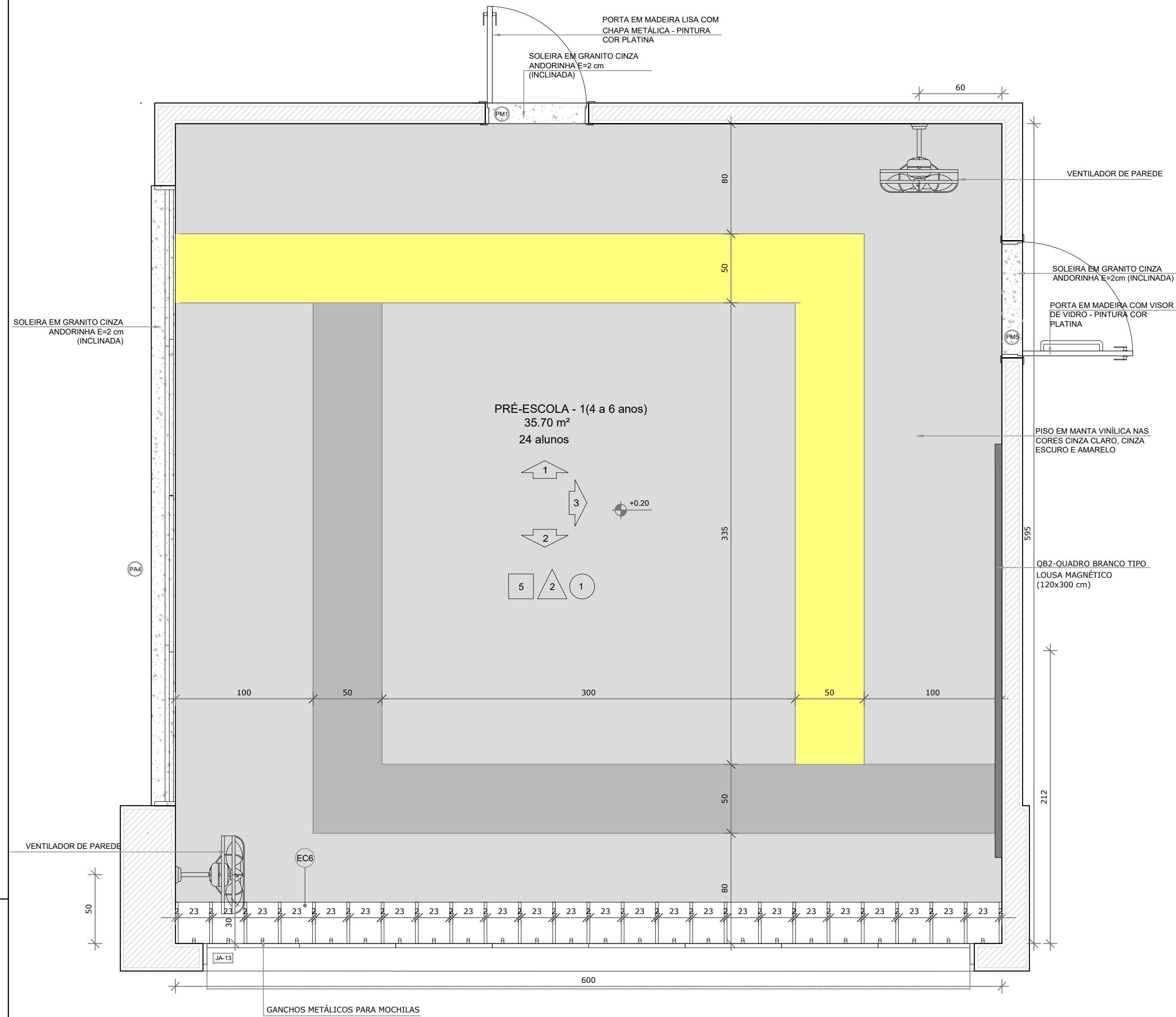

PLANTA BAIXA

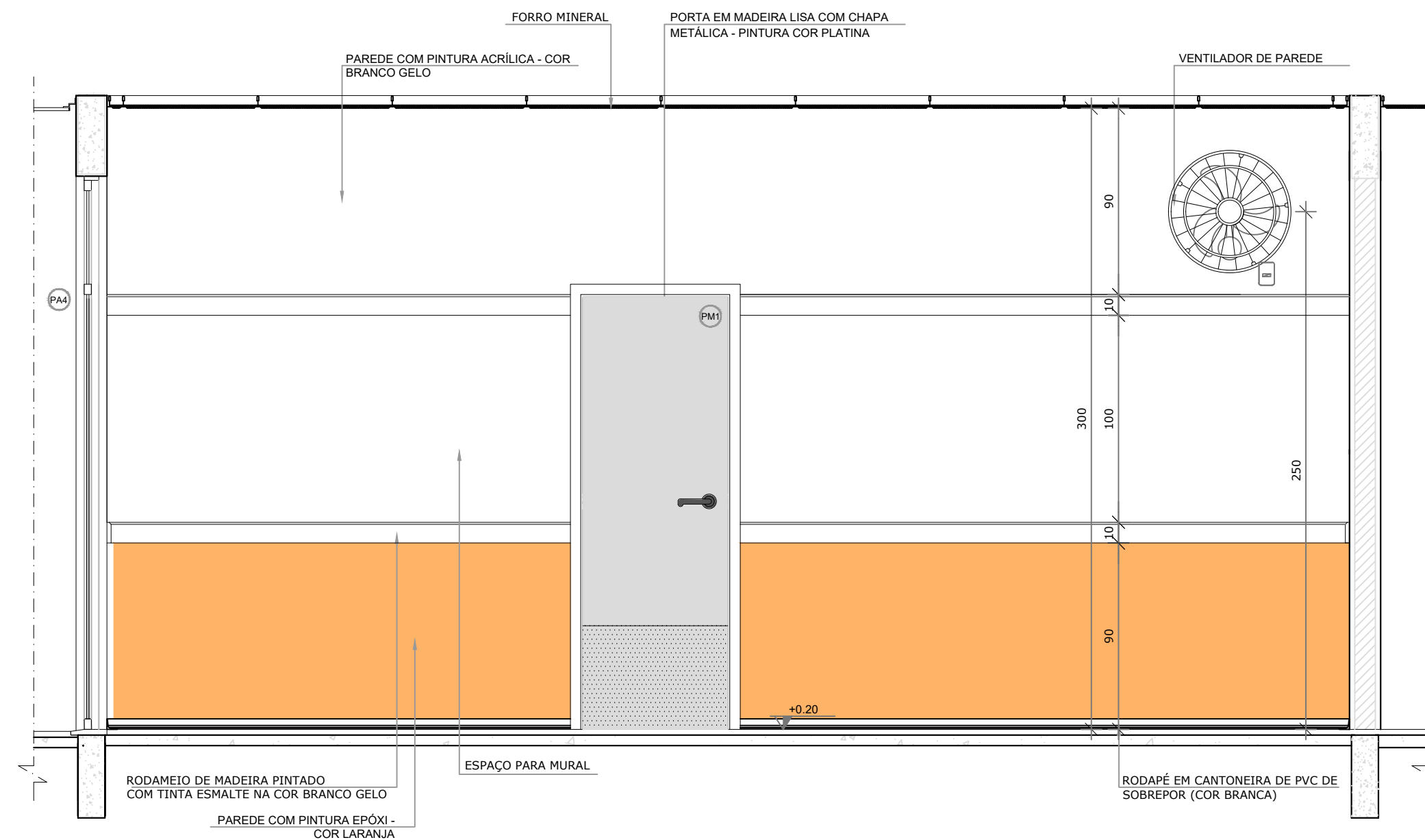

VISTA 1

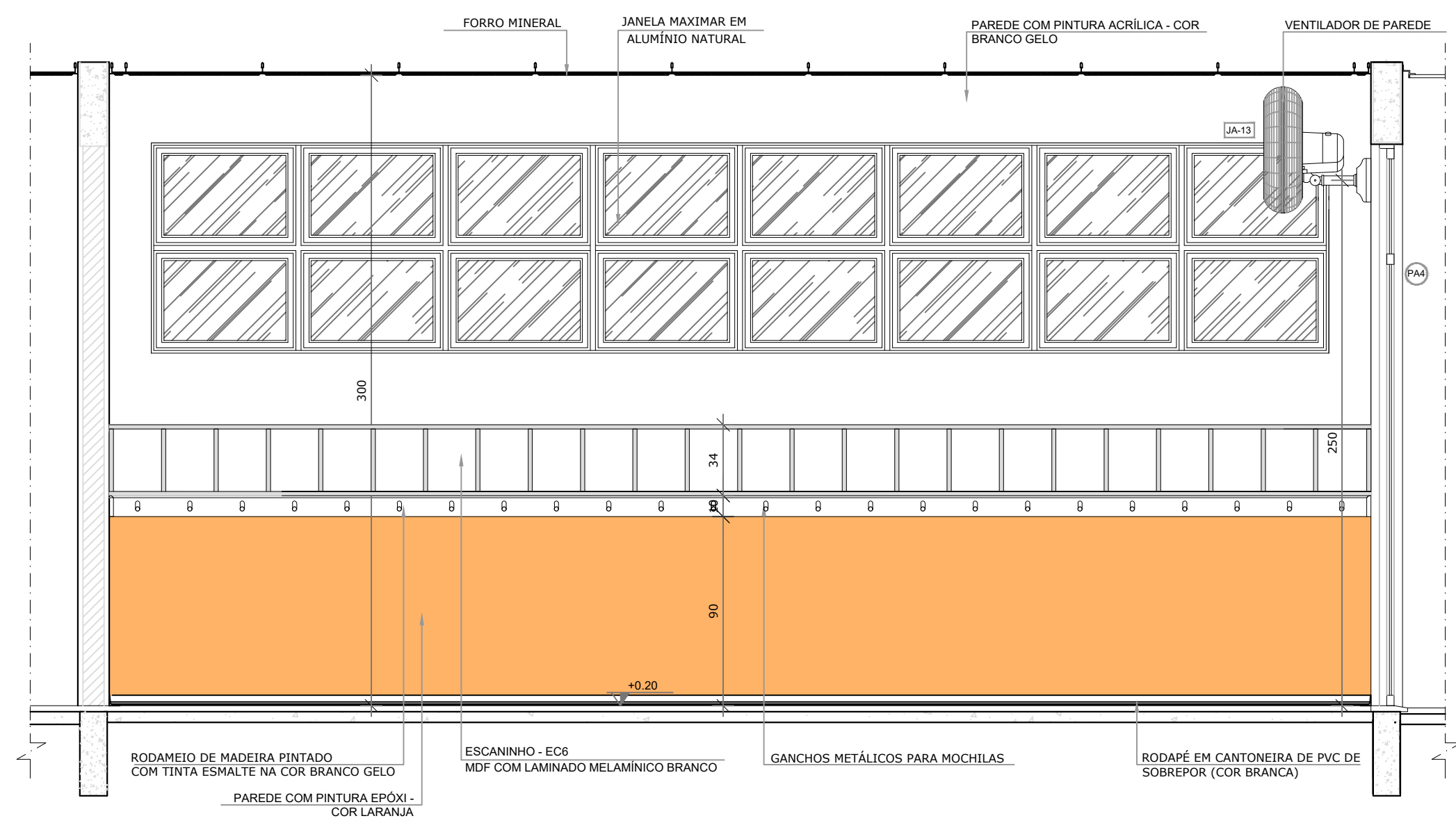

VISTA 2

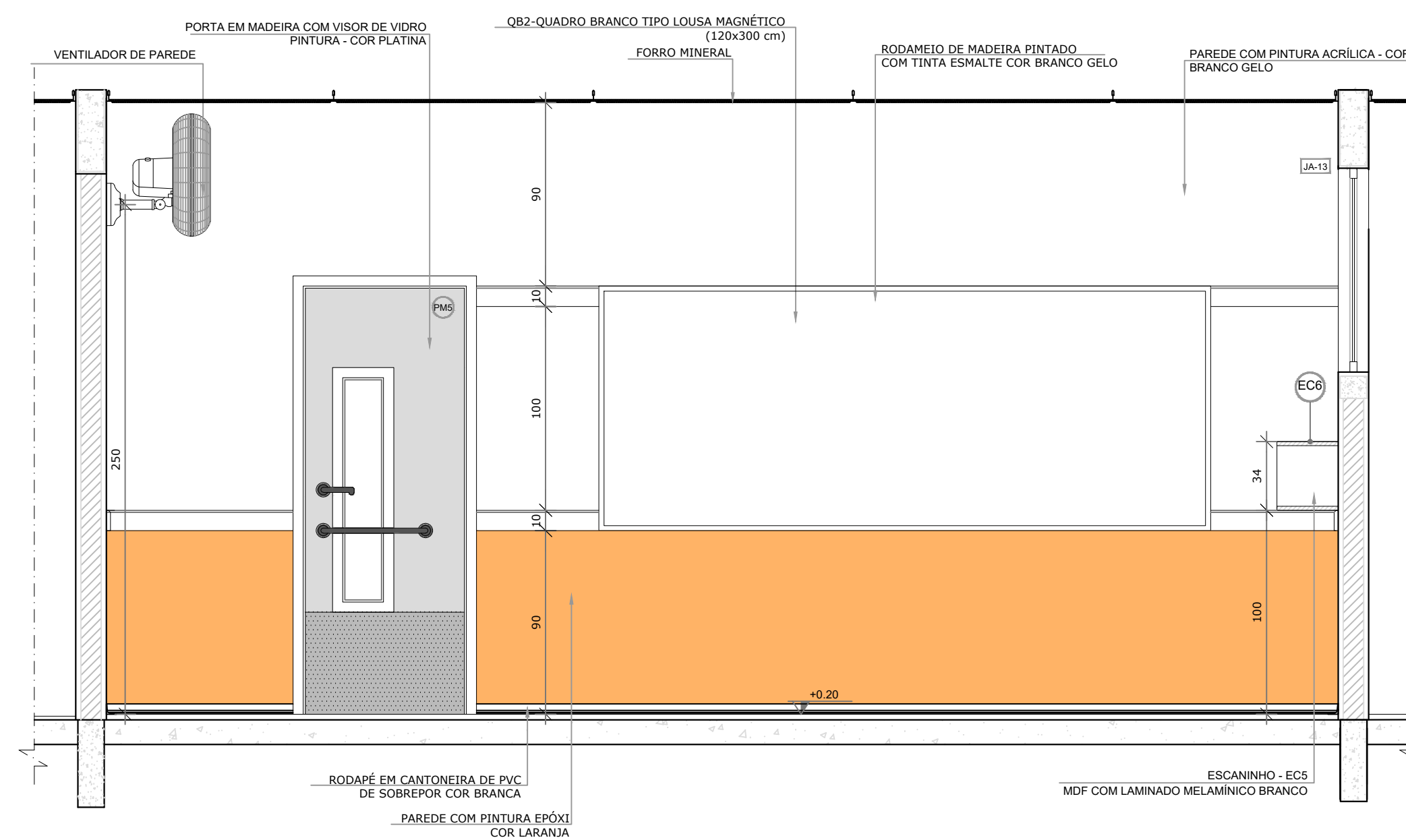

VISTA 3

NOTAS

- MEDIDAS E NÍVEIS EM METROS;
- VERIFICAR POSIÇÃO EXATA DOS PILARES NO PROJETO ESTRUTURAL;
- VERIFICAR DETALHES CONSTRUTIVOS PERTINENTES NAS PRANCHAS DE DETALHAMENTO;
- EM CASO DE CONFLITO DE INFORMAÇÕES ENTRE O PROJETO GRÁFICO E O MEMORIAL DESCRITIVO, PREVALECE A INFORMAÇÃO CONTIDA NOS DESENHOS;
- ALTERAÇÕES NESTE PROJETO SOMENTE COM AUTORIZAÇÃO EXPRESSA DO FNDE

REFERÊNCIAS:

- PLANILHA DE QUANTITATIVOS;
- MEMORIAL DESCRITIVO E ESPECIFICAÇÕES TÉCNICAS

LEGENDA:			
	INDICAÇÃO NÍVEIS PLANTA E CORTE		INDICAÇÃO DE VISTAS
	INDICAÇÃO DE CORTES		ESPECIFICAÇÕES DE MATERIAIS
	INDICAÇÃO DE FACHADAS		INDICAÇÃO DE EIXOS
	INDICAÇÃO DE PORTAS E JANELAS		INDICAÇÃO DE ELEMENTOS (BANCADAS, PRATELEIRAS E ETC.)

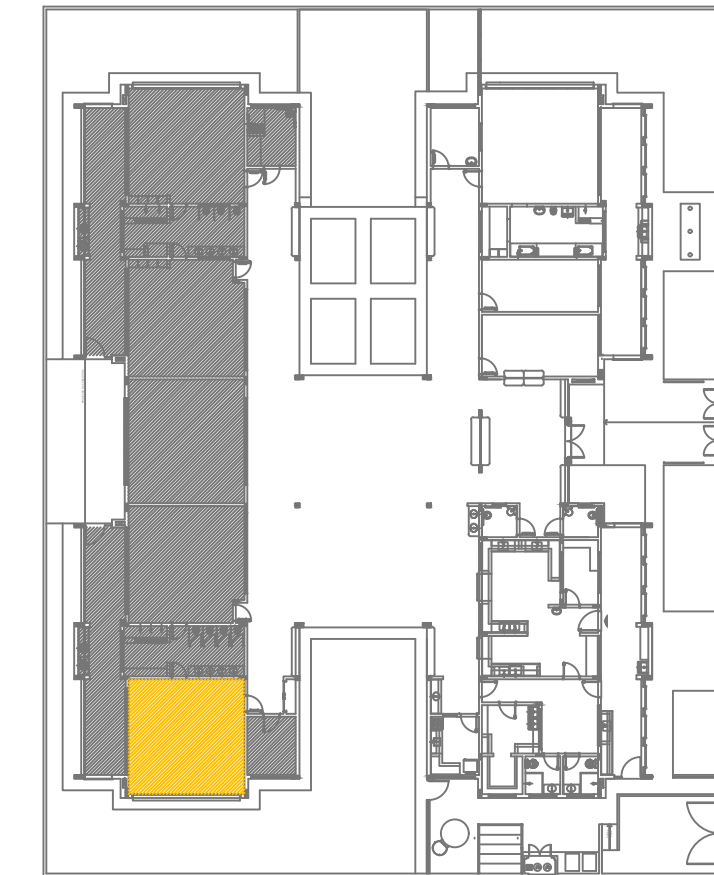

CROQUI DE REFERÊNCIA

Nº	DATA	DESCRIÇÃO
02	JANEIRO/ 2017	Atendimento à NBR 9050/ 2015; Alteração: quadro de áreas, sanitários infantis 1 e 2, altura da platibanda, mobiliário e equipamento, altura da cerâmica nos sanitários, cor dos portões dos solários e altura da porta PA4; Acréscimo das duchas higiênicas e escaninhos pré-escola. Retirada da chapa de aço abaixo da platibanda.
01	AGOSTO/ 2016	Alteração paredes - shaft para tubulação hidráulica e detalhamento; alteração da altura da platibanda.
Nº	DATA	DESCRIÇÃO

CONTROLE DE REVISÕES

PREFEITURA MUNICIPAL DE SÃO VICENTE <i>Cidade Monumento da História da Pátria</i> <i>Cellula Mater da Nacionalidade</i> <i>Secretaria de Educação - SEDUC</i>			
PROJETO ARQUITETÔNICO			
OBRA:	CONSTRUÇÃO DE CRECHE PROINFÂNCIA TIPO 2		FOLHA ÚNICA
ASSUNTO:	AMPLIAÇÃO DO BLOCO B SALA PRÉ-ESCOLA 1	LOCAL: RUA CELESTE DIEGUES DE OLIVEIRA, SN- VILA NOVA SÃO VICENTE	FORMATO A1
Cristiano Costa de Souza CREA/SP - 5071134167		DATA SETEMBRO/2024	Nº PROJETO 33/35
		DESENHO PADRÃO FNDE	ESCALA 1/25

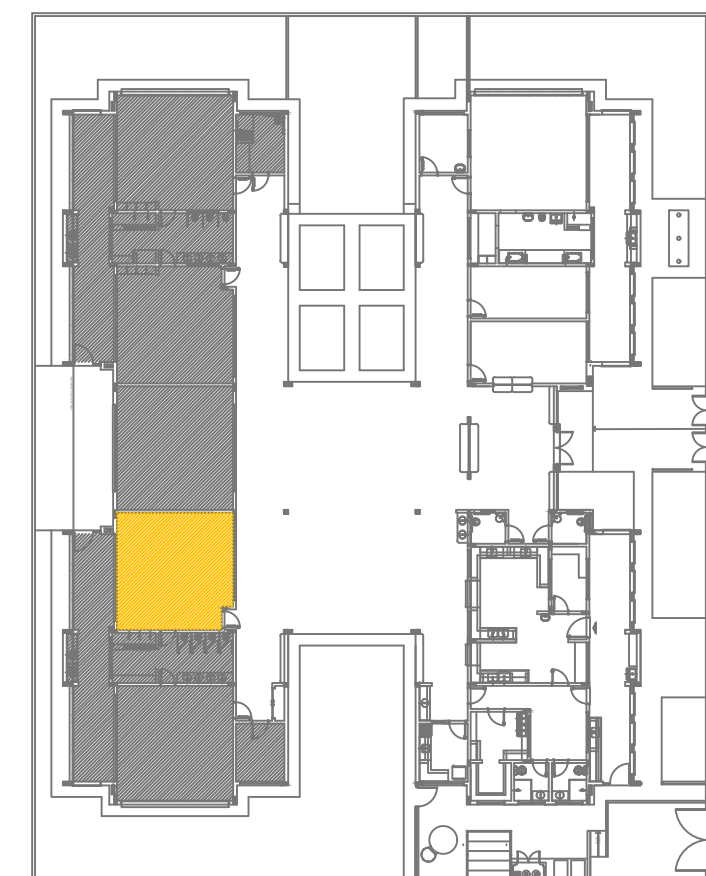

CROQUI DE REFERÊNCIA

02	JANEIRO/ 2017	Atendimento à NBR 9050/ 2015; Alteração: quadro de áreas, sanitários infantis 1 e 2, altura da platibanda, mobiliário e equipamento, altura da cerâmica nos sanitários, cor dos portões dos solários e altura da porta PA4; <u>Acréscimo das duchas higiênicas e escaninhos pré-escola. Refrida da chapa de aço abaixo da platibanda.</u>
01	AGOSTO/ 2016	Alteração paredes - shaft para tubulação hidráulica e detalhamento; alteração da altura da platibanda.
Nº	DATA	DESCRIÇÃO
CONTROLE DE REVISÕES		

CONTROLE DE REVISÕES

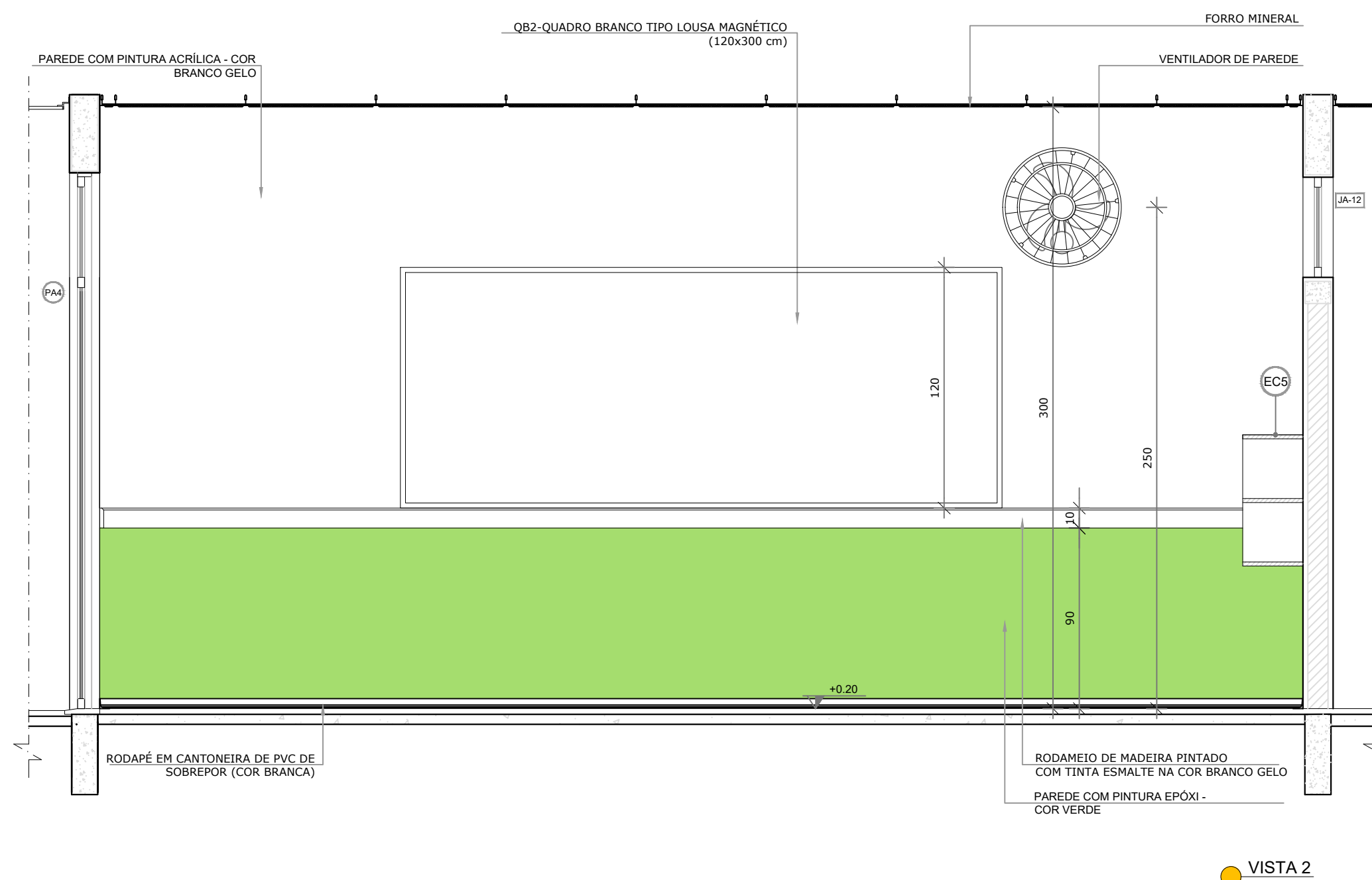

 VISTA 2

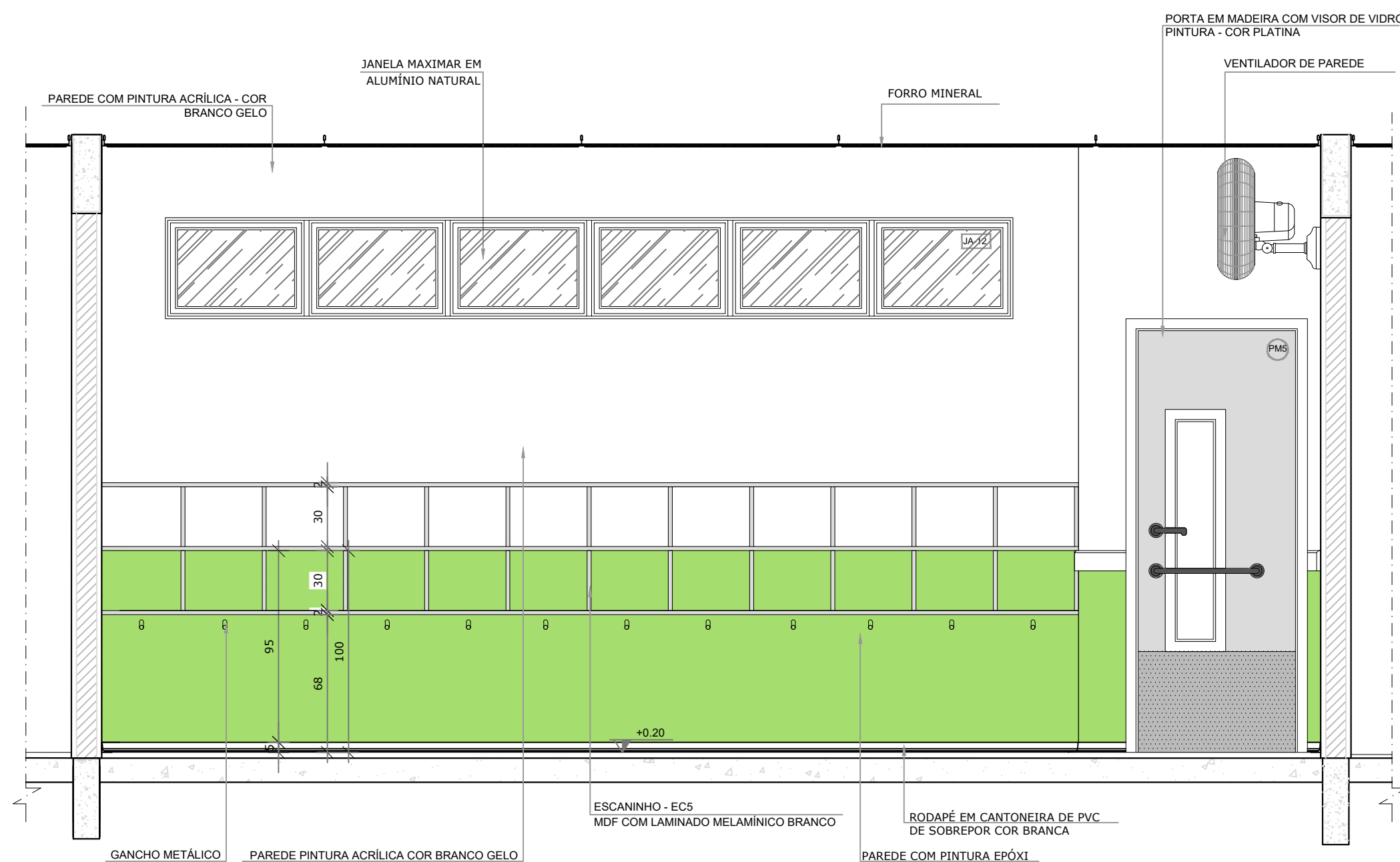

VISTA 3



PREFEITURA MUNICIPAL DE SÃO VICENTE

Cidade Monumento da História da Pátria

Cellula Mater da Nacionalidade

Secretaria de Educação - SEDUC

PROJETO ARQUITETÔNICO

OBRA:		FOLHA	
CONSTRUÇÃO DE CRECHE PROINFÂNCIA TIPO 2		UNICA	
ASSUNTO:	LOCAL:	FORMATO	
AMPLIAÇÃO DO BLOCO B SALA PRÉ-ESCOLA 2	RUA CELESTE DIEGUES DE OLIVEIRA , SN-VILA NOVA SÃO VICENTE	A1	
<div>Cristiano Costa de Souza</div> <div>CREA/SP - 5071134167</div>		DATA:	Nº PROJETO
		SETEMBRO/2024	34/35
		DESENHO PADRÃO FNDE	ESCALA
			1/25

1 SALA MULTIUSO
ESCALA 1/25

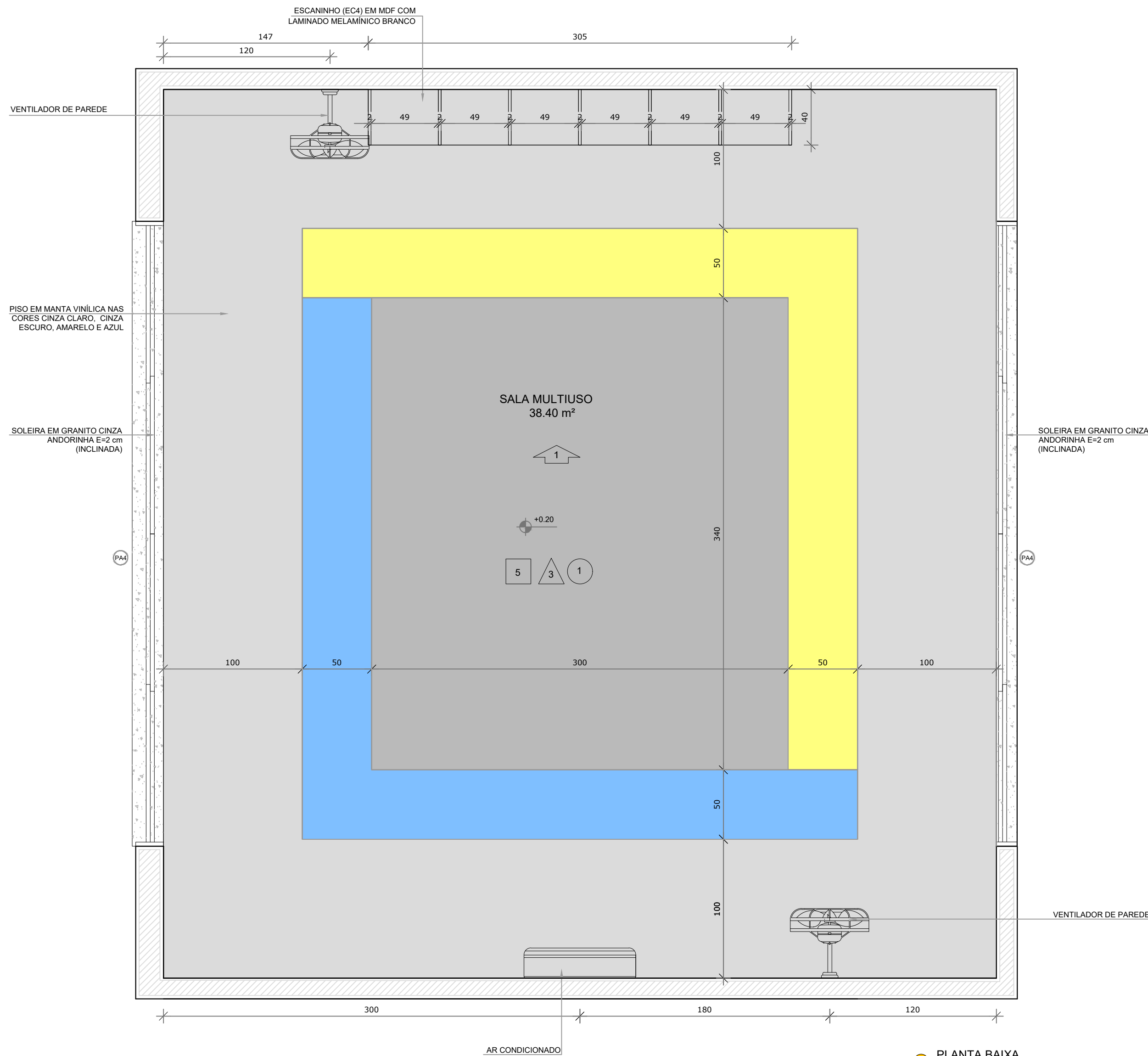

PLANTA BAIXA

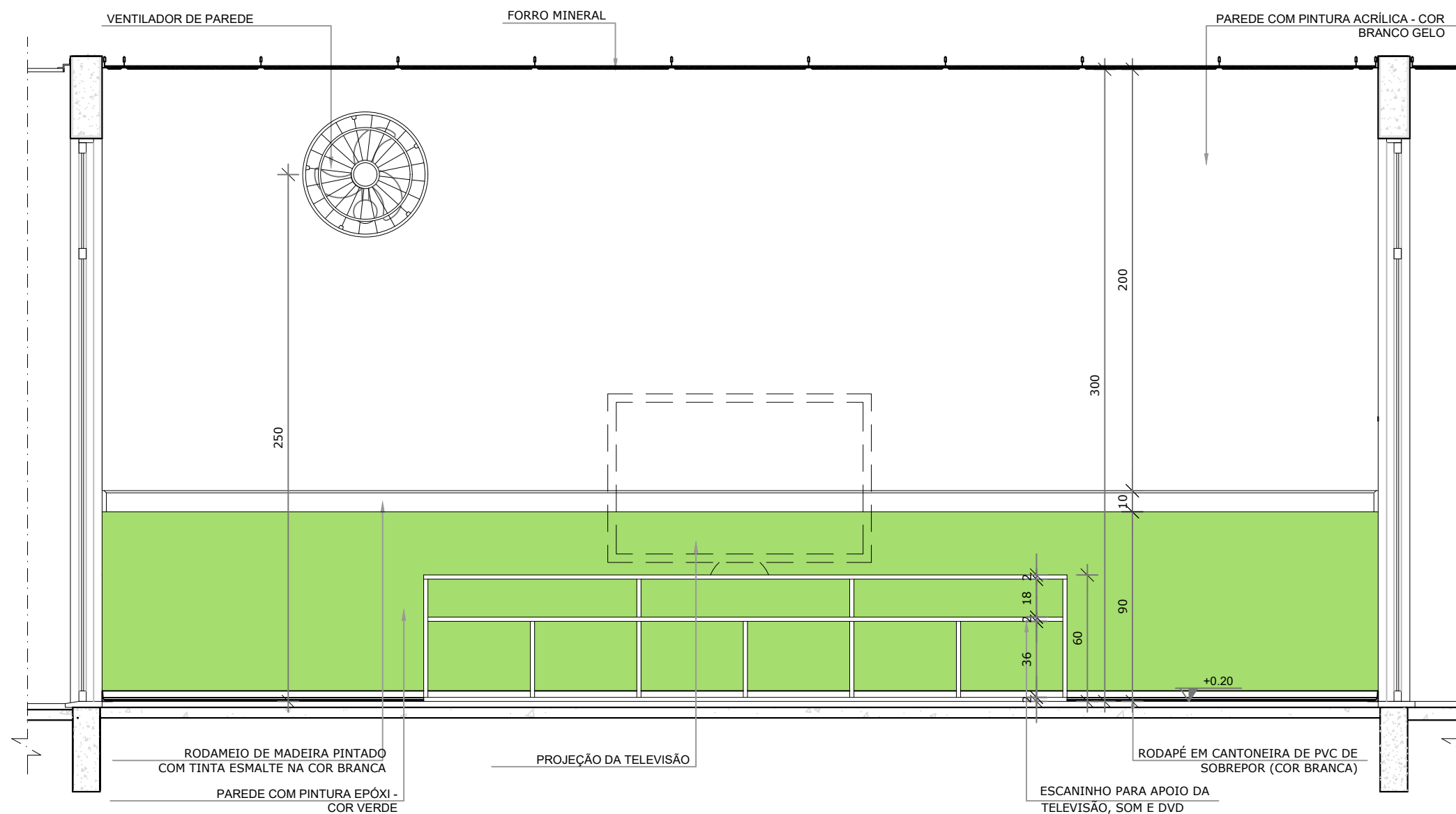

VISTA 1

NOTAS

- MEDIDAS E NÍVEIS EM METROS;
- VERIFICAR POSIÇÃO EXATA DOS PILARES NO PROJETO ESTRUTURAL;
- VERIFICAR DETALHES CONSTRUTIVOS PERTINENTES NAS PRANCHAS DE DETALHAMENTO;
- EM CASO DE CONFLITO DE INFORMAÇÕES ENTRE O PROJETO GRÁFICO E O MEMORIAL DESCRITIVO, PREVALECE A INFORMAÇÃO CONTIDA NOS DESENHOS;
- ALTERAÇÕES NESTE PROJETO SOMENTE COM AUTORIZAÇÃO EXPRESSA DO FNDE

REFERÊNCIAS:

- PLANILHA DE QUANTITATIVOS;
- MEMORIAL DESCRITIVO E ESPECIFICAÇÕES TÉCNICAS

LEGENDA:			
	INDICAÇÃO NÍVEIS PLANTA E CORTE		INDICAÇÃO DE VISTAS
	INDICAÇÃO DE CORTES		ESPECIFICAÇÕES DE MATERIAIS
	INDICAÇÃO DE FACHADAS		INDICAÇÃO DE EIXOS
	INDICAÇÃO DE PORTAS E JANELAS		INDICAÇÃO DE ELEMENTOS (BANCADAS, PRATELEIRAS E ETC.)

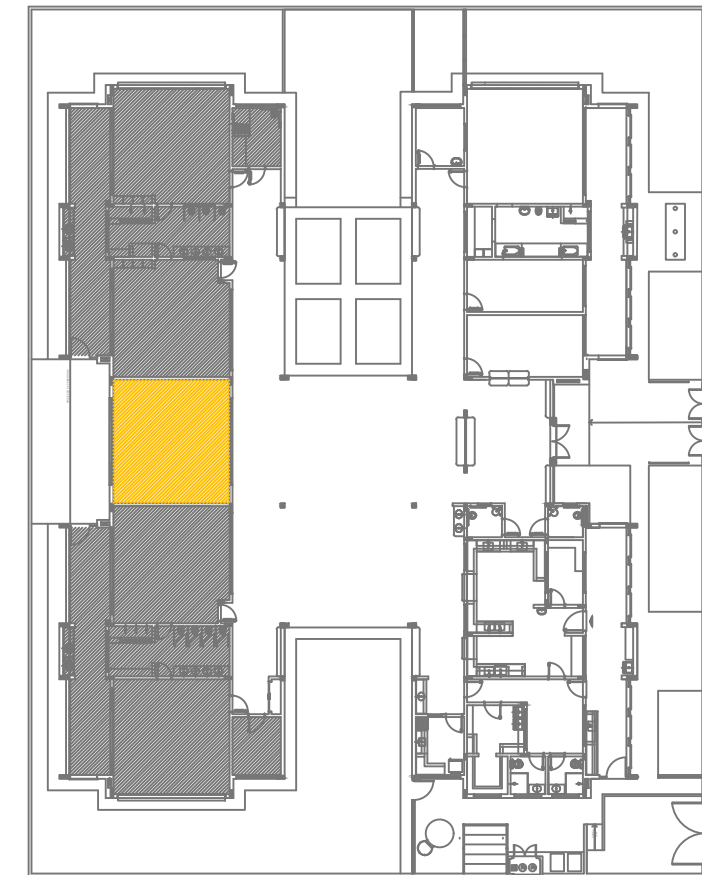

CROQUI DE REFERÊNCIA

02	JANEIRO/ 2017	Atendimento à NBR 9050/ 2015; Alteração: quadro de áreas, sanitários infantis 1 e 2, altura da platibanda, mobiliário e equipamento, altura da cerâmica nos sanitários, cor dos portões dos solários e altura da porta PA4; Acréscimo das duchas higiênicas e escaninhos pré-escola. Retirada da chapa de aço abaixo da platibanda.
01	AGOSTO/ 2016	Alteração paredes - shaft para tubulação hidráulica e detalhamento; alteração da altura da platibanda.
Nº	DATA	DESCRIÇÃO

CONTROLE DE REVISÕES

PREFEITURA MUNICIPAL DE SÃO VICENTE <i>Cidade Monumento da História da Pátria</i> <i>Cellula Mater da Nacionalidade</i> <i>Secretaria de Educação - SEDUC</i>			
PROJETO ARQUITETÔNICO			
OBRAS:	CONSTRUÇÃO DE CRECHE PROINFÂNCIA TIPO 2		FOLHA ÚNICA
ASSUNTO:	AMPLIAÇÃO DO BLOCO B SALA MULTIUSO	LOCAL: RUA CELESTE DIEGUES DE OLIVEIRA, SN- VILA NOVA SÃO VICENTE	FORMATO A1
Cristiano Costa de Souza CREA/SP - 5071134167		DATA: SETEMBRO/2024	Nº PROJETO: 35/35
		DESENHO PADRÃO FNDE	ESCALA: 1/25

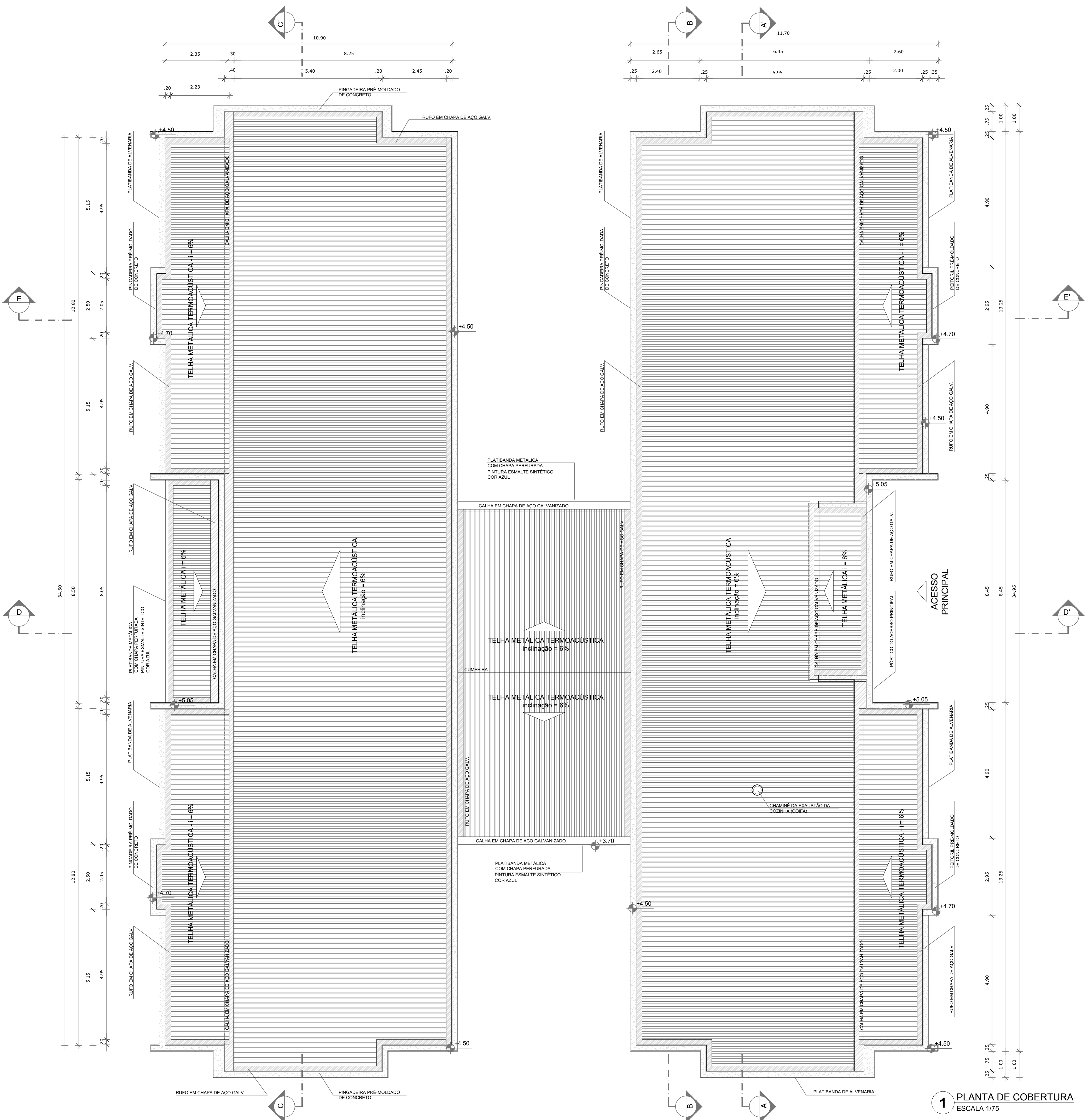

NOTAS

- MEDIDAS E NÍVEIS EM METROS;
- VERIFICAR POSIÇÃO EXATA DOS PILARES NO PROJETO ESTRUTURAL;
- VERIFICAR DETALHES CONSTRUTIVOS PERTINENTES NAS PRANCHAS DE DETALHAMENTO;
- EM CASO DE CONFLITO DE INFORMAÇÕES ENTRE O PROJETO GRÁFICO E O MEMORIAL DESCRITIVO, PREVALECE A INFORMAÇÃO CONTIDA NOS DESENHOS;
- ALTERAÇÕES NESTE PROJETO SOMENTE COM AUTORIZAÇÃO EXPRESSA DO FNDE

REFERÊNCIAS:

- PLANILHA DE QUANTITATIVOS;
- MEMORIAL DESCRITIVO E ESPECIFICAÇÕES TÉCNICAS

LEGENDA:	
	INDICAÇÃO NÍVEIS PLANTA E CORTE
	INDICAÇÃO DE VISTAS
	ESPECIFICAÇÕES DE MATERIAIS
	INDICAÇÃO DE FACHADAS
	INDICAÇÃO DE EIXOS
	INDICAÇÃO DE PORTAS E JANELAS
	INDICAÇÃO DE ELEMENTOS (BANCADAS, PRATELEIRAS E ETC.)

NOTAS

- O VALOR DE COTA MÍNIMO ENTRE A CUMEIRA MAIS ALTA E A PLATIBANDA É 100mm, PORTANTO A COTA SUPERIOR DA PLATIBANDA DEVE ESTAR A 1100mm DO BANZO INFERIOR DAS TESOURAS;
- SERÃO APLICADAS TELHAS TERMOACÚSTICAS, "TIPO SANDUICHE", TRAPEZOIDAL COM AS SEGUINTE CAMADAS:

A) REVESTIMENTO SUPERIOR EM AÇO PRÉ-PINTADO, NA COR BRANCA, DE ESPESSURA #0,43mm OU #0,50mm;

B) NÚCLEO EM ESPUMA RÍGIDA DE POLISOCIANURATO (PIR), COM DENSIDADE MÉDIA ENTRE 38 A 42 KG/M³;

C) REVESTIMENTO INFERIOR EM AÇO GALVALUME (PARA OS BLOCOS A E B) E EM AÇO PRÉ-PINTADO NA COR BRANCA (PARA O PÁTIO COBERTO) DE ESPESSURA #0,43mm;

LEGENDA SISTEMA DE COBERTURA	
ITEM	QUANTIDADE
	TELHA METÁLICA TERMOACÚSTICA TRAPEZOIDAL 850,66 m²
	PINGADEIRA EM PRÉ-MOLDADO DE CONCRETO 233,60 ml
	RUFO EM CHAPA DE AÇO GALVANIZADO 265,90 ml
	CALHA EM CHAPA DE AÇO GALVANIZADO 69,15 ml

02	JANEIRO/ 2017	Atendimento à NBR 9050/ 2015; Alteração: quatro de áreas, sanitários infantis 1 e 2, altura da platibanda, mobiliário e equipamento, altura da cerâmica nos sanitários, cor dos portões dos solários e altura da porta PA4; Acréscimo das duchas higiênicas e escaninhos pré-escola. Retirada da chapa de aço abaixo da platibanda.
01	AGOSTO/ 2016	Alteração paredes - shaft para tubulação hidráulica e detalhamento; alteração da altura da platibanda.
Nº	DATA	DESCRIÇÃO
CONTROLE DE REVISÕES		



PREFEITURA MUNICIPAL DE SÃO VICENTE

Cidade Monumento da História da Pátria

Cellula Mater da Nacionalidade

Secretaria de Educação - SEDUC

PROJETO ARQUITETÔNICO

OBRA:	CONSTRUÇÃO DE CRECHE PROINFÂNCIA TIPO 2	FOLHA	ÚNICA
ASSUNTO:	PLANTA DE COBERTURA	LOCAL:	RUA CELESTE DIEGUES DE OLIVEIRA - SN-VILA NOVA SÃO VICENTE
DATA:	SETEMBRO/2024	Nº PROJETO:	11/35
DESENHO:	PADRÃO FNDE	ESCALA:	1/75

Cristiano Costa de Souza
CREA/SP - 5071134167

1 PLANTA DE COBERTURA
ESCALA 1/75

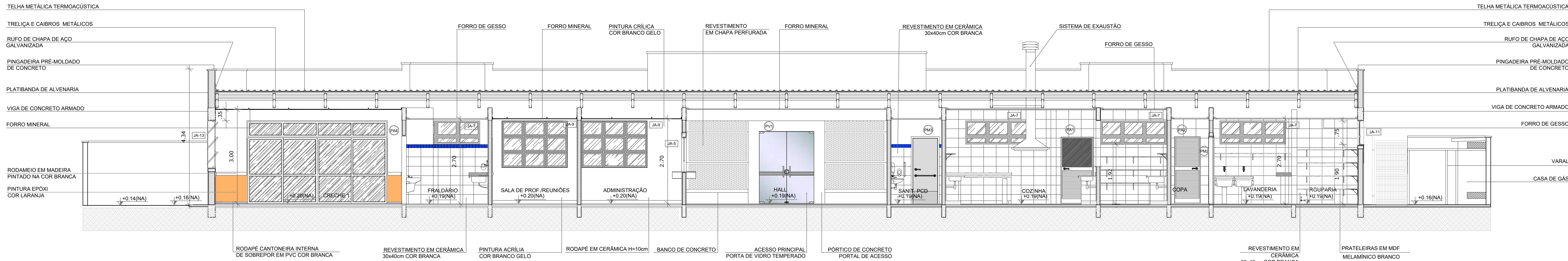

1 CORTE AA
ESCALA 1/75

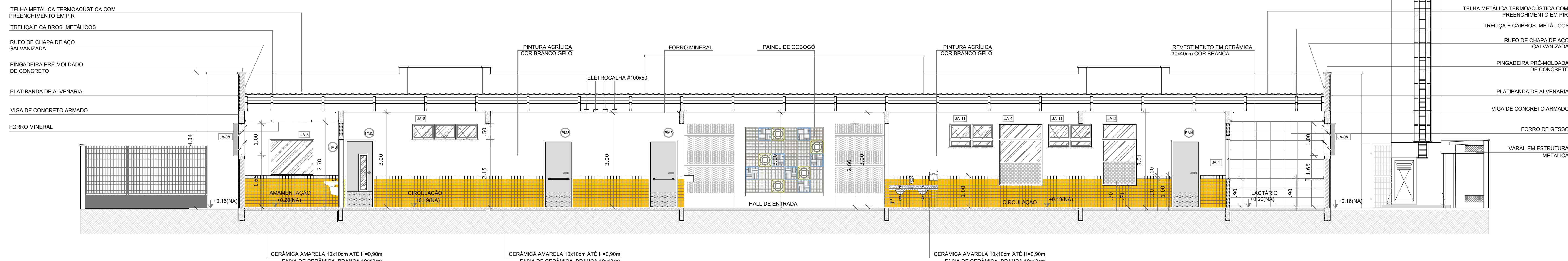

2 CORTE BB
ESCALA 1/75

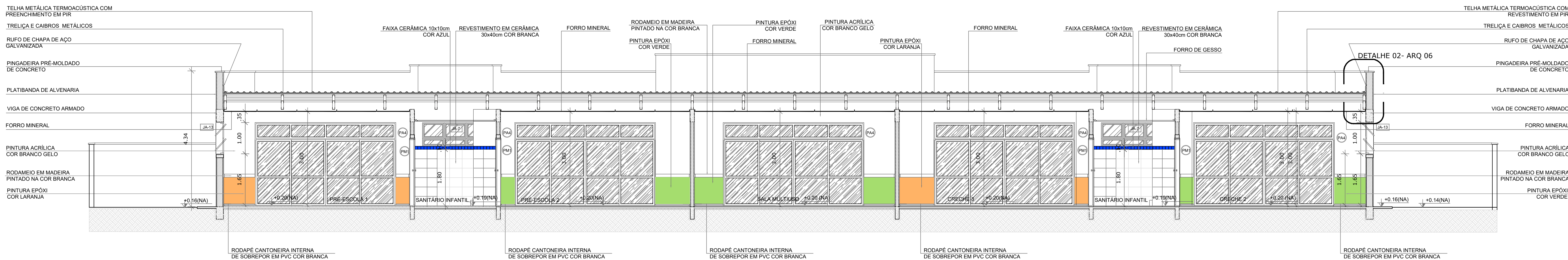

3 CORTE CC
ESCALA 1/75

NOTAS

- MEDIDAS E NÍVEIS EM METROS;
- VERIFICAR POSIÇÃO EXATA DOS PILARES NO PROJETO ESTRUTURAL;
- VERIFICAR DETALHES CONSTRUTIVOS PERTINENTES NAS PRANCHAS DE DETALHAMENTO;
- EM CASO DE CONFLITO DE INFORMAÇÕES ENTRE O PROJETO GRÁFICO E O MEMORIAL DESCRITIVO, PREVALECE A INFORMAÇÃO CONTIDA NOS DESENHOS;
- ALTERAÇÕES NESTE PROJETO SOMENTE COM AUTORIZAÇÃO EXPRESSA DO FNDE

REFERÊNCIAS:

- PLANILHA DE QUANTITATIVOS;
- MEMORIAL DESCRITIVO E ESPECIFICAÇÕES TÉCNICAS

LEGENDA:		INDICAÇÃO DE VISTAS	
	INDICAÇÃO NÍVEIS PLANTA E CORTE		INDICAÇÃO DE VISTAS
	INDICAÇÃO DE CORTES		ESPECIFICAÇÕES DE MATERIAIS
	INDICAÇÃO DE FACHADAS		INDICAÇÃO DE EIXOS
	INDICAÇÃO DE PORTAS E JANELAS		INDICAÇÃO DE ELEMENTOS (BANCADAS, PRATELEIRAS E ETC.)

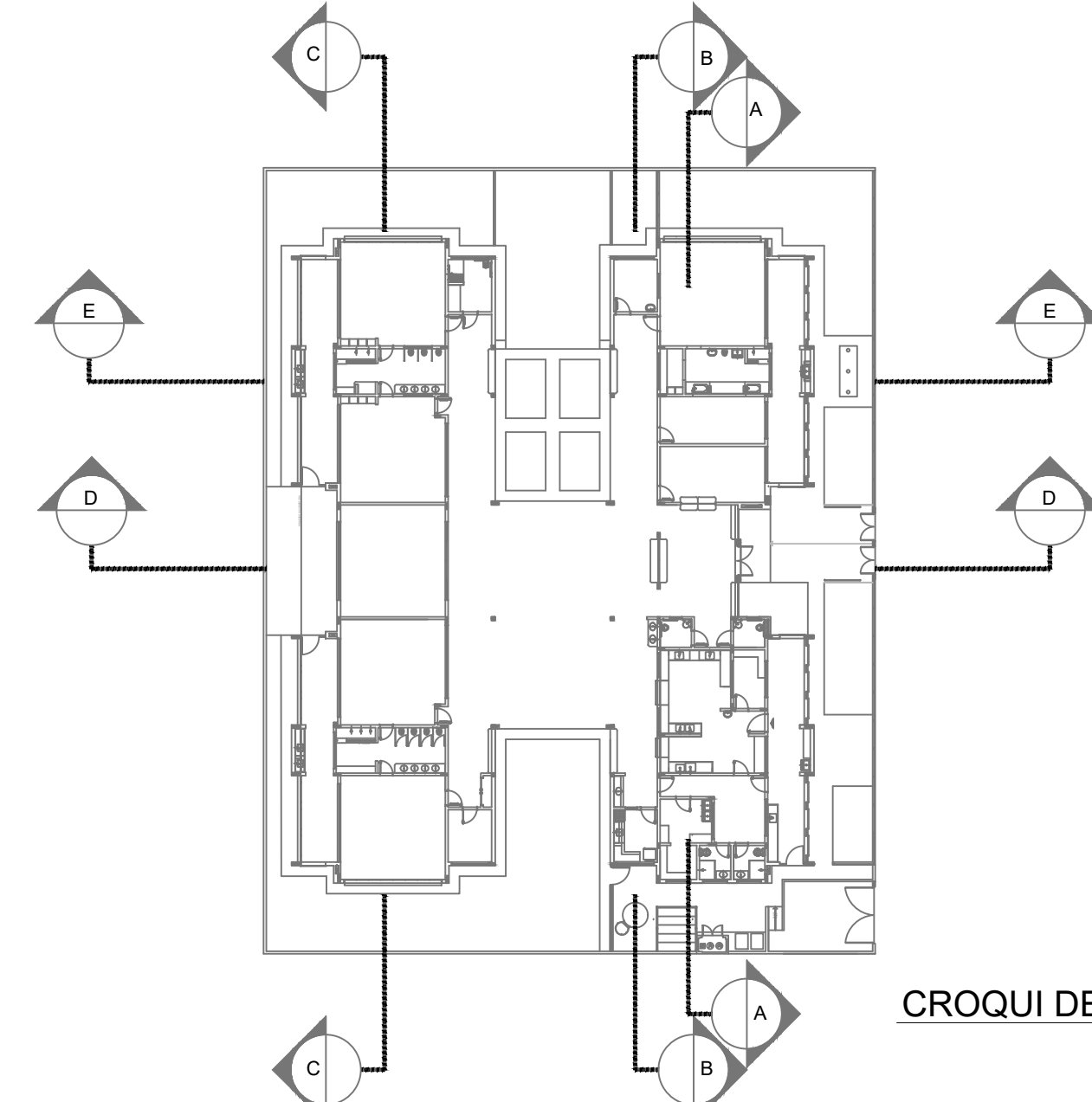

CROQUI DE REFERÊNCIA

Atendimento à NBR 9050/ 2015;	
02	JANEIRO/ 2017
Alteração: quadro de áreas, sanitários infantis 1 e 2, altura da platibanda, mobiliário e equipamento, altura da cerâmica nos sanitários, cor dos portões dos solários e altura da porta PPAI; Acréscimo das duchas higiênicas e escaninhos pré-escola. Retirada da chapa de aço abaixo da platibanda.	
01	AGOSTO/ 2016
Alteração paredes - shaft para tubulação hidráulica e detalhamento; alteração da altura da platibanda.	
Nº	DATA
DESCRIÇÃO	
CONTROLE DE REVISÕES	

DLFO



PREFEITURA MUNICIPAL DE SÃO VICENTE
Cidade Monumento da História da Pátria
Cellula Mater da Nacionalidade
Secretaria de Educação - SEDUC

PROJETO ARQUITETÔNICO

OBRA: **CONSTRUÇÃO DE CRECHE PROINFÂNCIA TIPO 2**

ASSUNTO: **CORTES AA, BB e CC**

LOCAL: **RUA CELESTE DIEGUES DE OLIVEIRA, SN-VILA NOVA SÃO VICENTE**

DATA: **SETEMBRO/2024**

DESENHO: PADRÃO FNDE

CRISTIANO COSTA DE SOUZA
CREASIP - 5071134/107

FOLHA: **ÚNICA**

FORMATO: **(801X594)**

Nº PROJETO: **5/35**

ESCALA: **1/75**

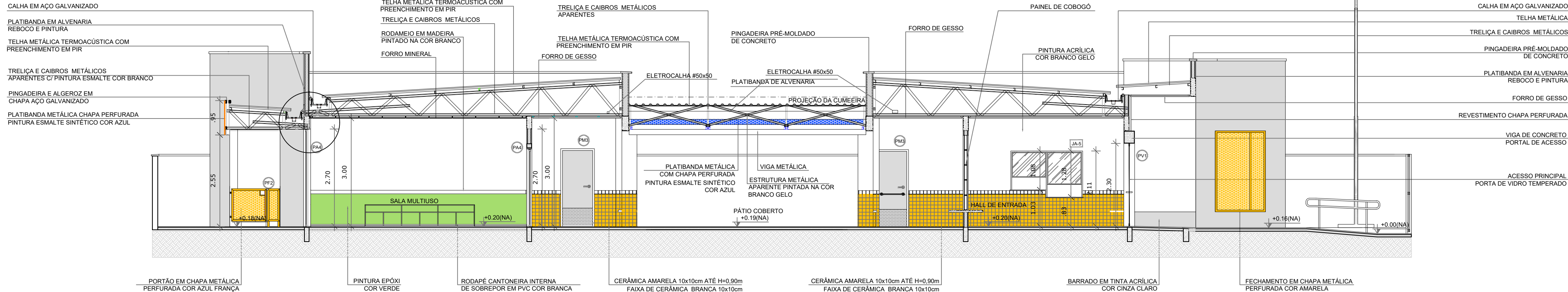

1 CORTE DD
ESCALA 1/75

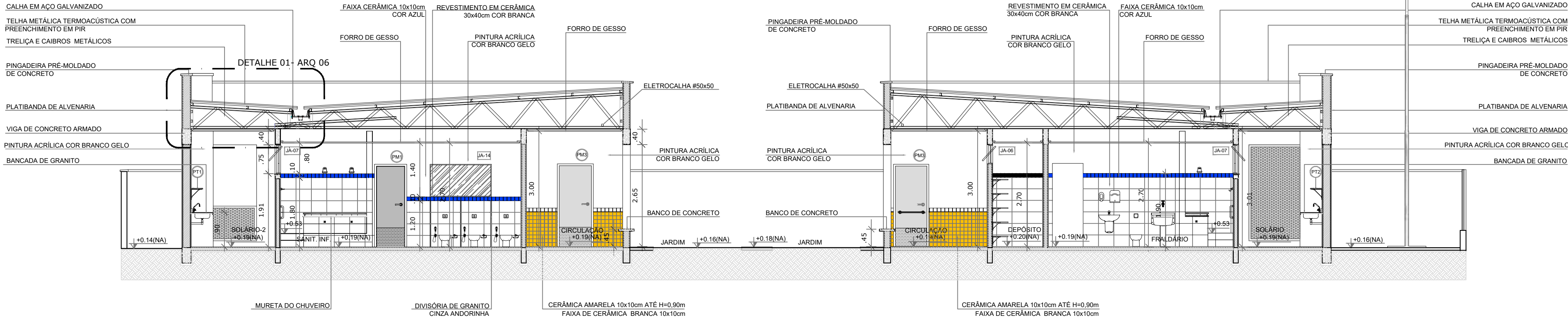

2 CORTE EE
ESCALA 1/75

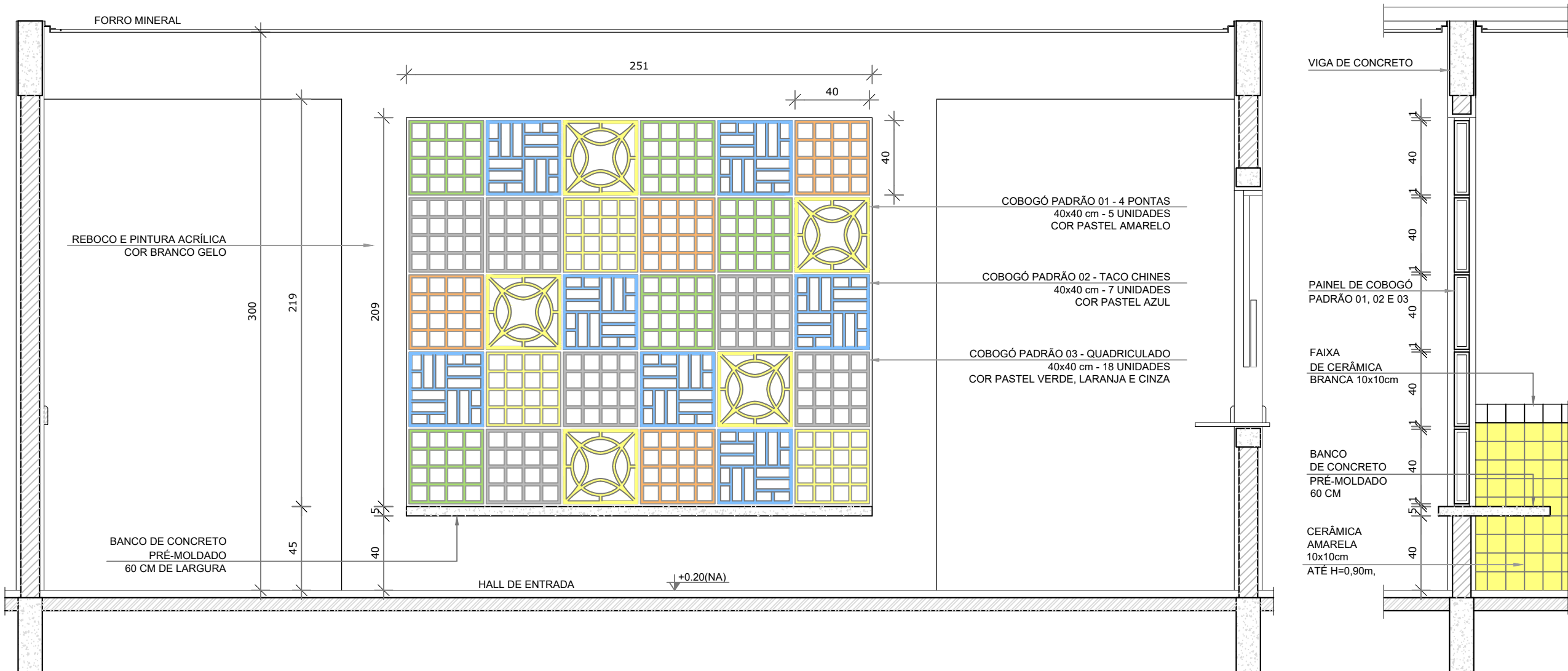

3 AMPLIAÇÃO PAINEL DO COBOGÓ
ESCALA 1/25

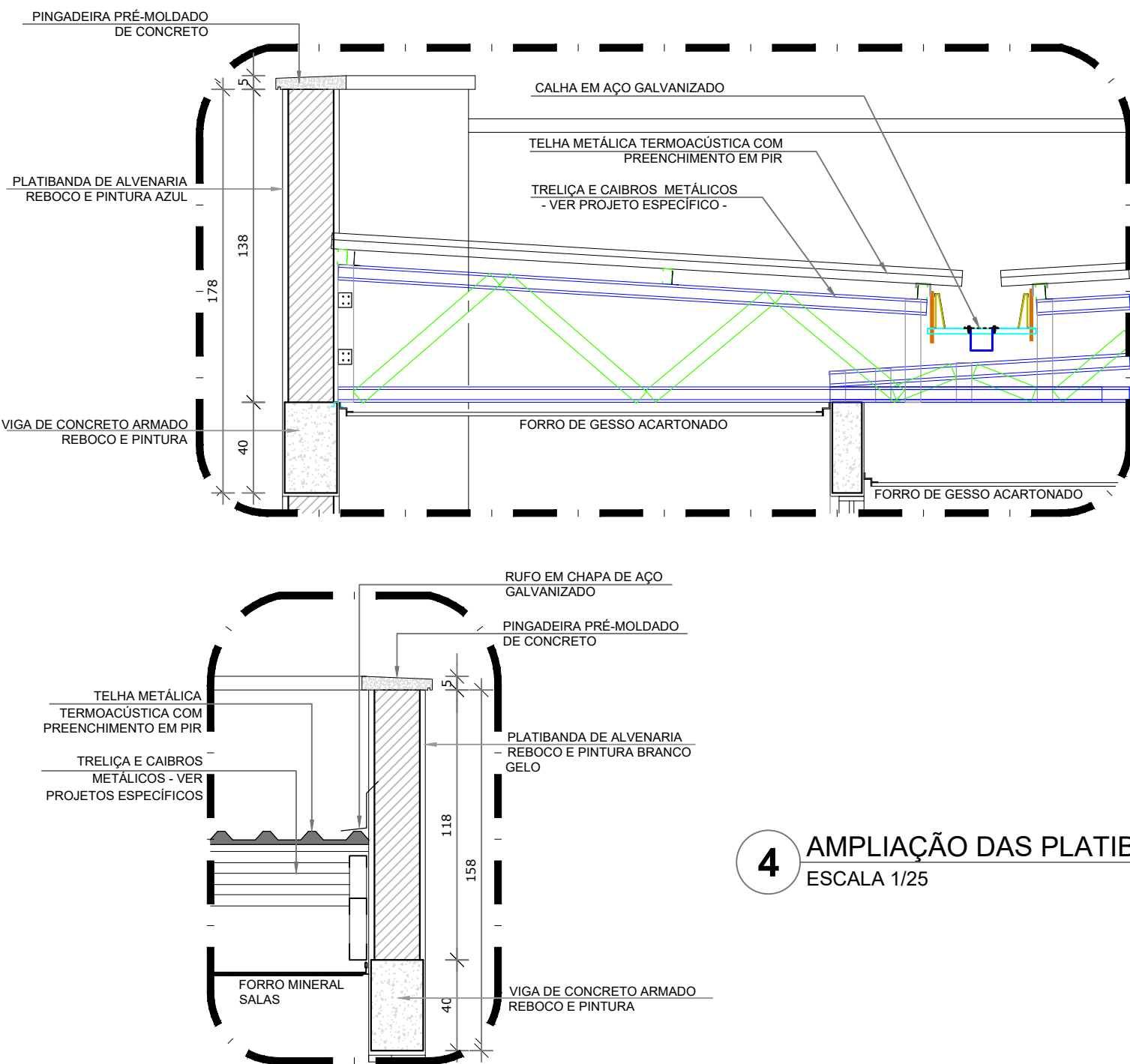

4 AMPLIAÇÃO DAS PLATIBANDAS, RUFOS E CALHA
ESCALA 1/25

NOTAS

- MEDIDAS E NÍVEIS EM METROS;
- VERIFICAR POSIÇÃO EXATA DOS PILARES NO PROJETO ESTRUTURAL;
- VERIFICAR DETALHES CONSTRUTIVOS PERTINENTES NAS PRANCHAS DE DETALHAMENTO;
- EM CASO DE CONFLITO DE INFORMAÇÕES ENTRE O PROJETO GRÁFICO E O MEMORIAL DESCRITIVO, PREVALECE A INFORMAÇÃO CONTIDA NOS DESENHOS;
- ALTERAÇÕES NESTE PROJETO SOMENTE COM AUTORIZAÇÃO EXPRESSA DO FNDE

REFERÊNCIAS:

- PLANILHA DE QUANTITATIVOS;
- MEMORIAL DESCRITIVO E ESPECIFICAÇÕES TÉCNICAS

LEGENDA:		INDICAÇÃO DE VISTAS
	INDICAÇÃO NÍVEIS PLANTA E CORTE	
	INDICAÇÃO DE CORTES	
	INDICAÇÃO DE FACHADAS	
	INDICAÇÃO DE PORTAS E JANELAS	

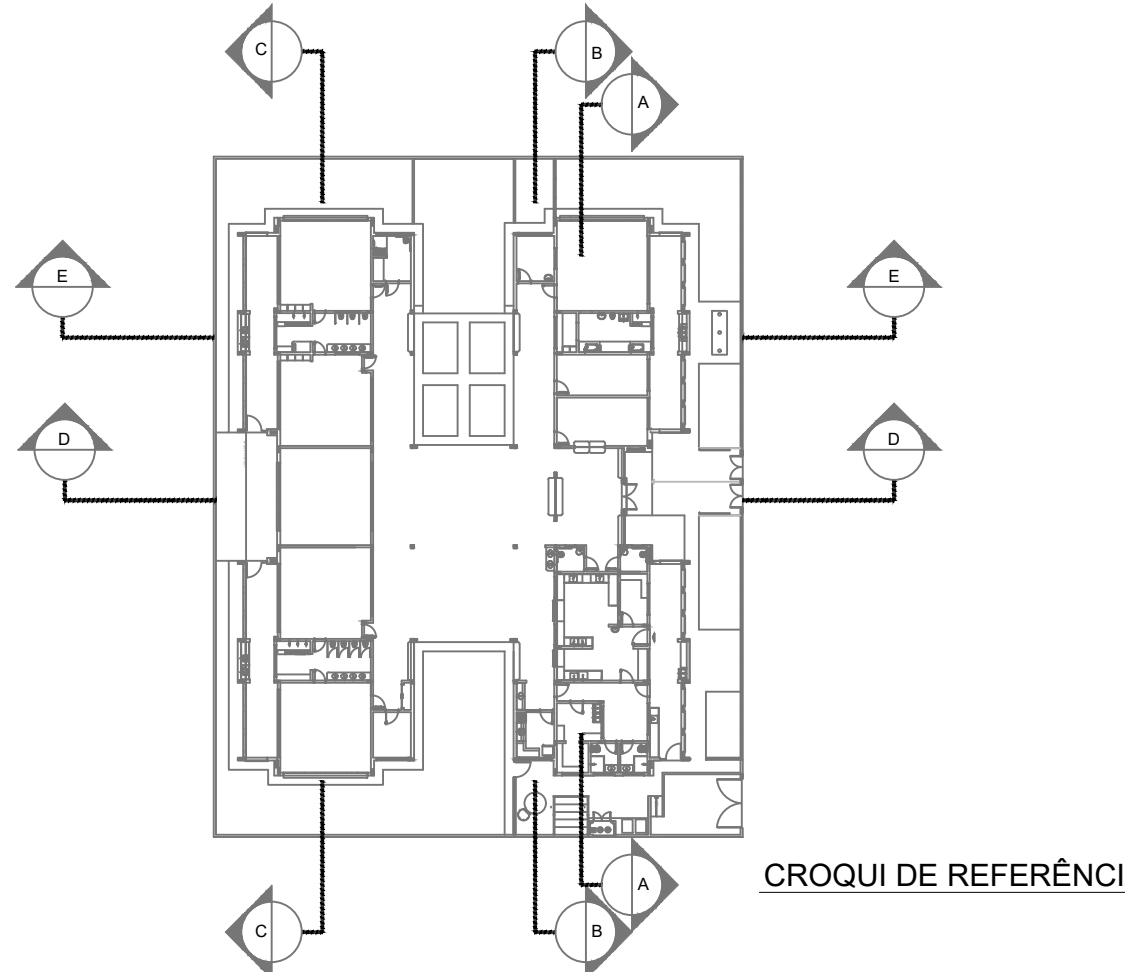

Nº	DATA	DESCRIÇÃO
02	JANEIRO/ 2017	Atendimento à NBR 9050/ 2015. Alteração: quadro de áreas, sanitários infantis 1 e 2, altura da platibanda, mobiliário e equipamento, altura da cerâmica nos sanitários, cor dos portões dos solários e altura da porta PA4; Acréscimo das duchas higiênicas e escaninhos pré-escola. Retirada da chapa de aço abaixo da platibanda.
01	AGOSTO/ 2016	Alteração paredes - shaft para tubulação hidráulica e detalhamento; alteração da altura da platibanda.
Nº	DATA	DESCRIÇÃO

CONTROLE DE REVISÕES

		PREFEITURA MUNICIPAL DE SÃO VICENTE <i>Cidade Monumento da História da Pátria</i> <i>Cellula Mater da Nacionalidade</i> <i>Secretaria de Educação - SEDUC</i>	
PROJETO ARQUITETÔNICO			
OBRA:	CONSTRUÇÃO DE CRECHE PROINFÂNCIA TIPO 2		FOLHA ÚNICA
ASSUNTO:	LOCAL:	DATA:	FORMATO:
CORTES DD, EE, e ampliações	RUA CELESTE DIEGUES DE OLIVEIRA, SN- VILA NOVA SÃO VICENTE	SETEMBRO/2024	A1
Cristiano Costa de Souza CREA/SP - 5071134167		Nº PROJETO: 6/35	ESCALA: INDICADA

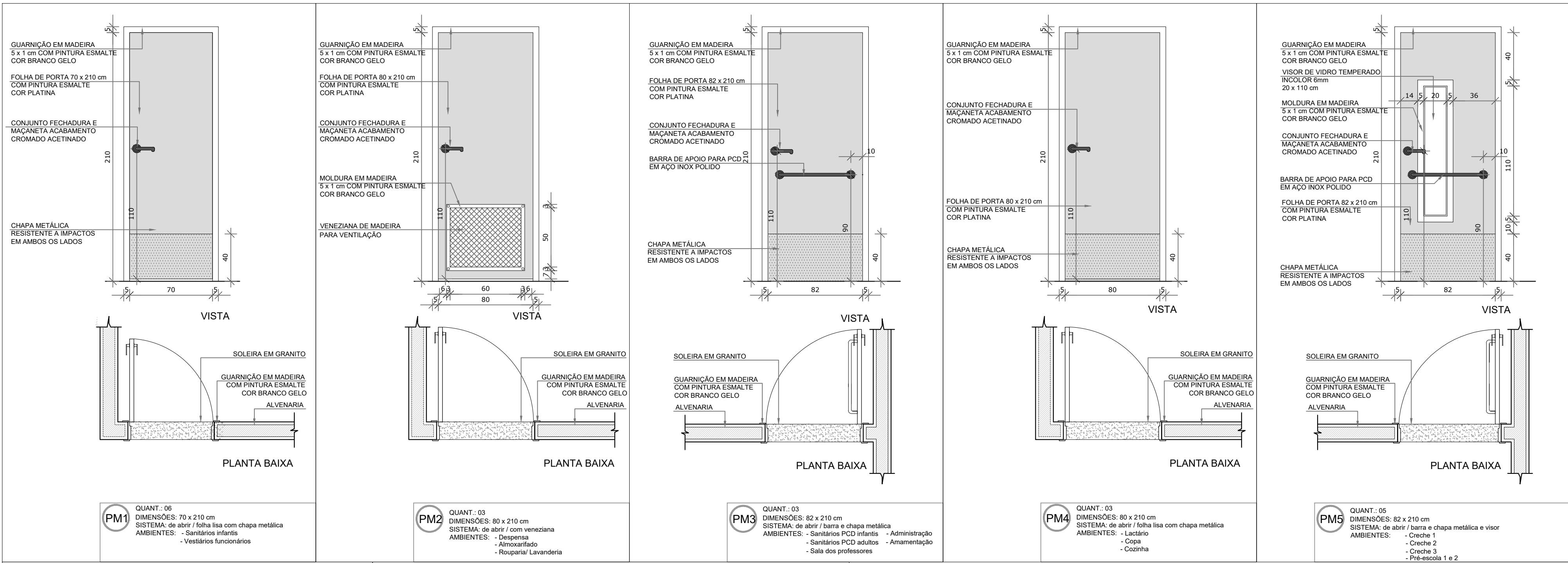

NOTAS

- MEDIDAS E NÍVEIS EM METROS;
- VERIFICAR POSIÇÃO EXATA DOS PILARES NO PROJETO ESTRUTURAL;
- VERIFICAR DETALHES CONSTRUTIVOS PERTINENTES NAS PRANCHAS DE DETALHAMENTO;
- EM CASO DE CONFLITO DE INFORMAÇÕES ENTRE O PROJETO GRÁFICO E O MEMORIAL DESCRITIVO, PREVALECE A INFORMAÇÃO CONTIDA NOS DESENHOS;
- ALTERAÇÕES NESTE PROJETO SOMENTE COM AUTORIZAÇÃO EXPRESSA DO FNDE

REFERÊNCIAS:

- PLANILHA DE QUANTITATIVOS;
- MEMORIAL DESCRITIVO E ESPECIFICAÇÕES TÉCNICAS

LEGENDA:		INDICAÇÃO DE VISTAS	
	INDICAÇÃO NÍVEIS PLANTA E CORTE		INDICAÇÃO DE VISTAS
	INDICAÇÃO DE CORTES		ESPECIFICAÇÕES DE MATERIAIS
	INDICAÇÃO DE FACHADAS		INDICAÇÃO DE EIXOS
	INDICAÇÃO DE PORTAS E JANELAS		INDICAÇÃO DE ELEMENTOS (BANCADAS, PRATELEIRAS E ETC.)

MAPA DE ESQUADRIAS				
LEGENDA DE PORTAS - PORTAS EM MADEIRA COM PINTURA				
REF.	Dimensões (cm)	Quantidade	TIPO	AMBIENTES
PM1	70 x 210	06	01 folha - de abrir lisa com chapa metálica	Sanitários infantis, Vest. funcionários
PM2	80 x 210	03	01 folha - de abrir c/ veneziana	Despensa, Almoxnarjado, Rouparia/ lavanderia
PM3	82 x 210	06	01 folha - de abrir c/ chapa e barra metálica	Sanitários PCD infantil, Sanitários PCD adultos, Administração, Sala Professores e Amamentação
PM4	80 x 210	03	01 folha - de abrir lisa com chapa metálica	Lactário, Copa e Cozinha
PM5	82 x 210	05	01 folha - de abrir c/ barra e chapa metálica e visor	Creche 1, Creche 2, Creche 3 e Pré-Escola 1 e 2
PM6	60 x 100	04	01 folha - de abrir rev. com laminado melamínico*	Sanitários Infantis

* CORES: AZUL, AMARELO, VERDE, LARANJA - OBSERVAR AMPLIAÇÕES

LEGENDA DE PORTAS - PORTAS DE VIDRO			
REF.	Dimensões (cm)	Quantidade	AMBIENTES
PV1	175 x 230	01	02 folhas - de abrir Hall

LEGENDA DE PORTÕES - PORTÕES DE FERRO			
REF.	Dimensões (cm)	Quantidade	AMBIENTES
PF1	100x35 x 210	01	01 folha de abrir com chapa metálica Varanda de serviço
PF2	100x35 x 90	02	01 folha de abrir com chapa metálica Solários

02	JANEIRO/ 2017	Atendimento à NBR 9050/ 2015; Alteração: quadro de áreas, sanitários infantis 1 e 2, altura da platibanda, mobiliário e equipamento, altura da cerâmica nos sanitários, cor dos portões dos solários e altura da porta PA4; Acréscimo das duchas higiênicas e escaninhos pré-escola. Retirada da chapa de aço abaixo da platibanda.
01	AGOSTO/ 2016	Alteração paredes - shaft para tubulação hidráulica e detalhamento; alteração da altura da platibanda.
Nº	DATA	DESCRIÇÃO
CONTROLE DE REVISÕES		

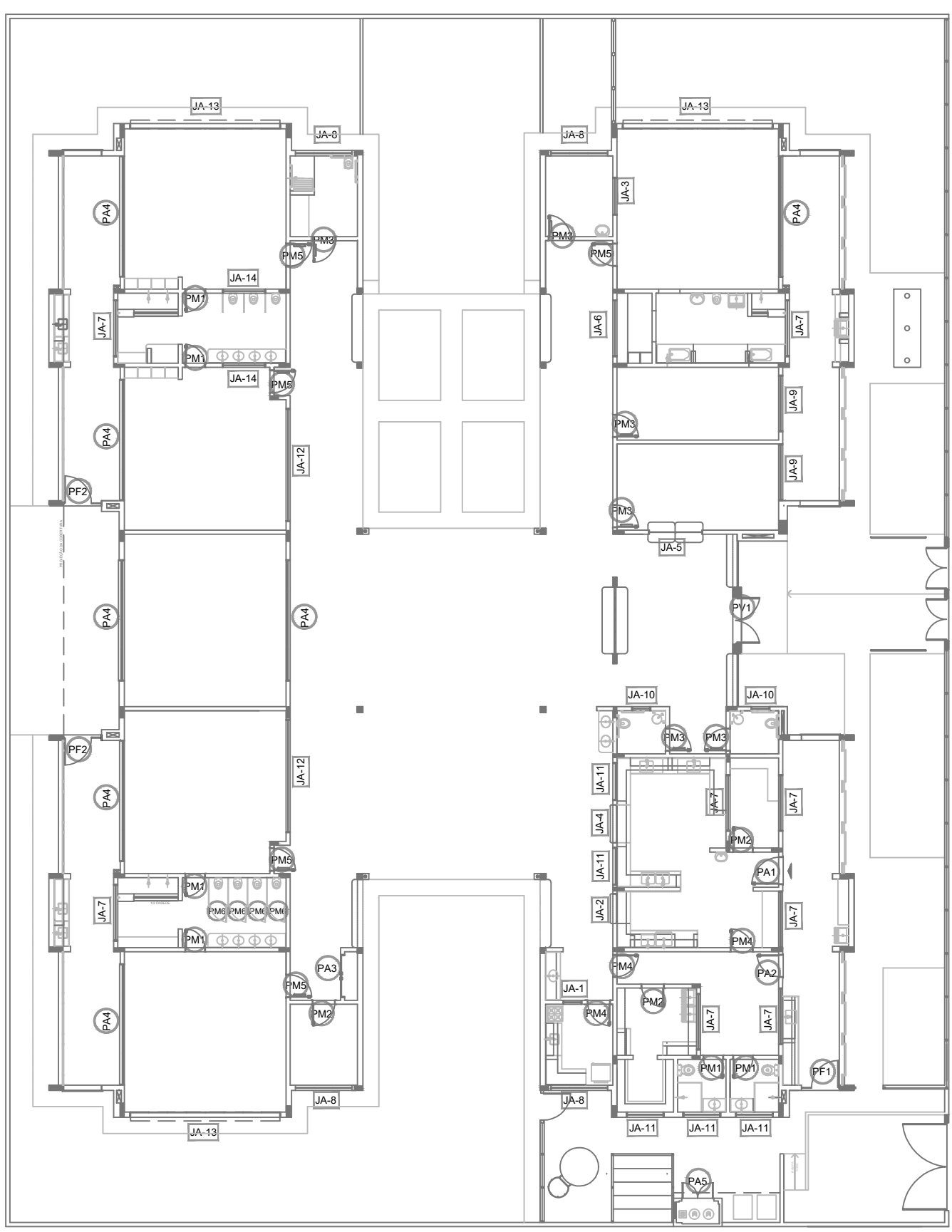
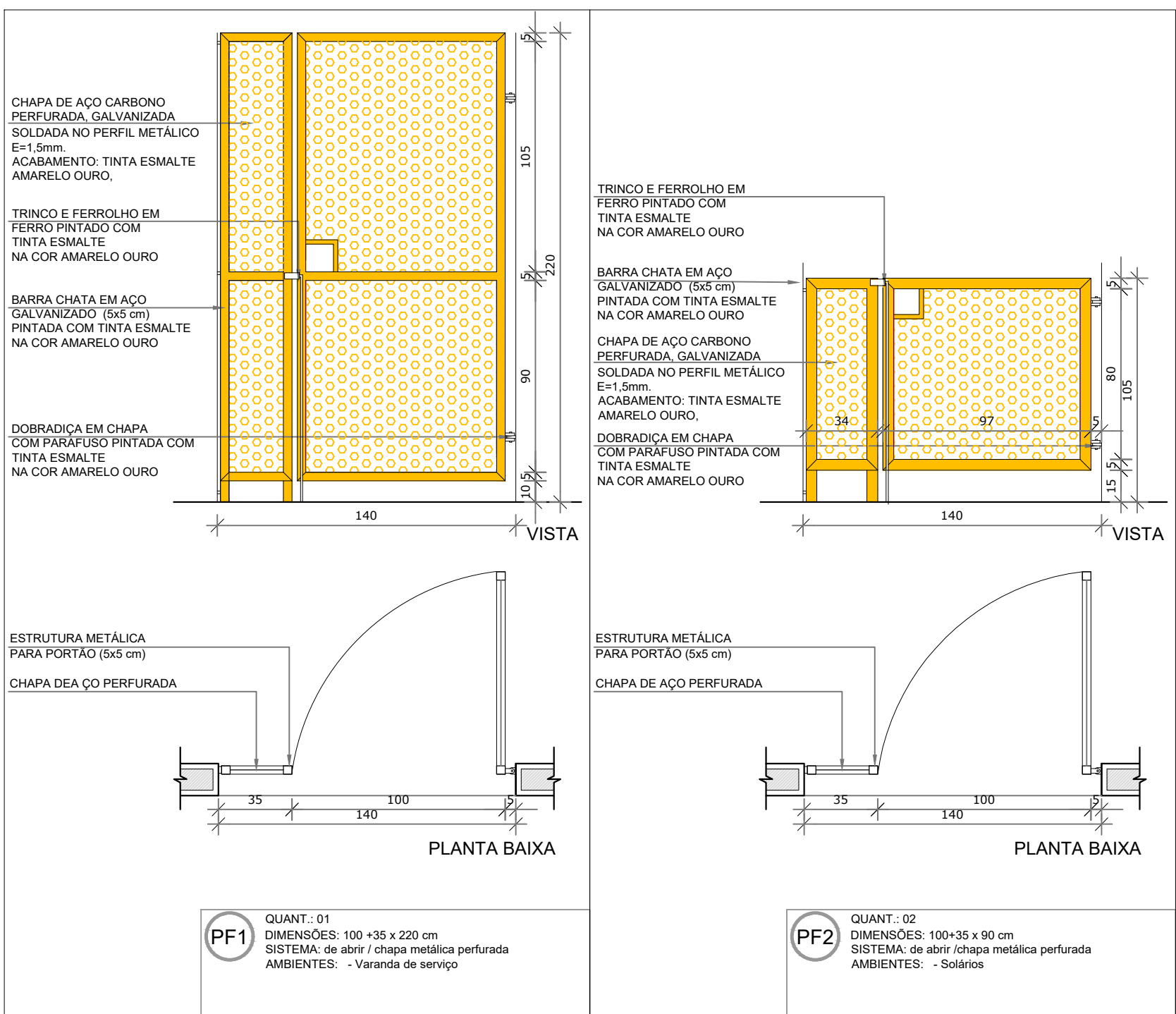
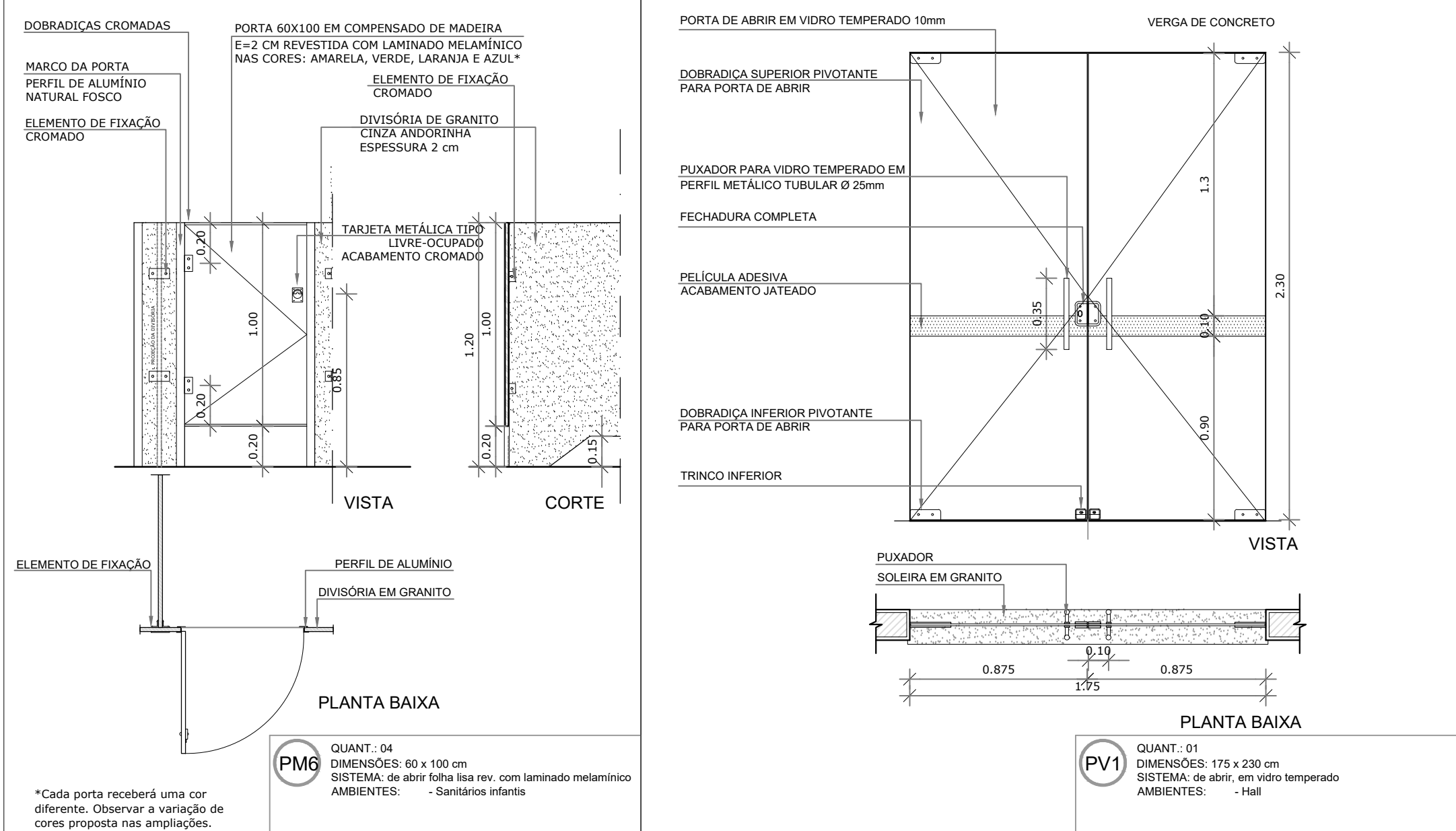

1 MAPA DE ESQUADRIAS
ESCALA 1/200

PREFEITURA MUNICIPAL DE SÃO VICENTE
Cidade Monumento da História da Pátria
Cellula Mater da Nacionalidade
Secretaria de Educação - SEDUC

PROJETO ARQUITETÔNICO

OBRA: **CONSTRUÇÃO DE CRECHE PROINFÂNCIA TIPO 2**

ASSUNTO: DETALHAMENTO DE ESQUADRIAS E PORTAS LOCAL: RUA CELESTE DIEGUES DE OLIVEIRA, SN- VILA NOVA SÃO VICENTE

DATA: SETEMBRO/2024 N° PROJETO: 12/35 DESENHO PADRÃO FNDE: ESCALA: INDICADA

Cristiano Costa de Souza
CREA/SP - 5071134167

NOTAS

- MEDIDAS E NÍVEIS EM METROS;
- VERIFICAR POSIÇÃO EXATA DOS PILARES NO PROJETO ESTRUTURAL;
- VERIFICAR DETALHES CONSTRUTIVOS PERTINENTES NAS PRANCHAS DE DETALHAMENTO;
- EM CASO DE CONFLITO DE INFORMAÇÕES ENTRE O PROJETO GRÁFICO E O MEMORIAL DESCRITIVO, PREVALECE A INFORMAÇÃO CONTIDA NOS DESENHOS;
- ALTERAÇÕES NESTE PROJETO SOMENTE COM AUTORIZAÇÃO EXPRESSA DO FNDE

REFERÊNCIAS:

- PLANILHA DE QUANTITATIVOS;
- MEMORIAL DESCRITIVO E ESPECIFICAÇÕES TÉCNICAS

LEGENDA:			
	INDICAÇÃO NÍVEIS PLANTA E CORTE		INDICAÇÃO DE VISTAS
	INDICAÇÃO DE CORTES		ESPECIFICAÇÕES DE MATERIAIS
	INDICAÇÃO DE FACHADAS		INDICAÇÃO DE EIXOS
	INDICAÇÃO DE PORTAS E JANELAS		INDICAÇÃO DE ELEMENTOS (BANCADAS, PRATELEIRAS E ETC.)

MAPA DE ESQUADRIAS

LEGENDA DE PORTAS - PORTAS DE ALUMÍNIO			
REF.	Dimensões (cm)	Quantidade	TIPO
PA1	100 x 210	01	01 folha - de abrir com vidro e veneziana
PA2	80 x 210	01	01 folha - de abrir com veneziana
PA3	160 x 210	01	02 folhas - de abrir com veneziana
PA4	450 x 210 + 55	07	04 folhas - de correr com vidro e bandeira superior fixa
PA5	120 x 170	01	02 folhas - de abrir venezianadas
AMBIENTES			
Cozinha			
Copa dos funcionários			
S.I., Telefone, Elétrica			
Creche 1, Creche 2, Creche 3, Pré-Escola 1 e 2 e Sala Multiuso			
Depósito de Gás			

02	JANEIRO/ 2017	Atendimento à NBR 9050/ 2015; Alteração: quadro de áreas, sanitários infantis 1 e 2, altura da platibanda, mobiliário e equipamento, altura da cerâmica nos sanitários, cor dos portões dos solários e altura da porta PA4; Acréscimo das duchas higiênicas e escaninhos pré-escola. Retirada da chapa de aço abaixo da platibanda.
01	AGOSTO/ 2016	Alteração paredes - shaft para tubulação hidráulica e detalhamento; alteração da altura da platibanda.
Nº	DATA	DESCRIÇÃO

CONTROLE DE REVISÕES

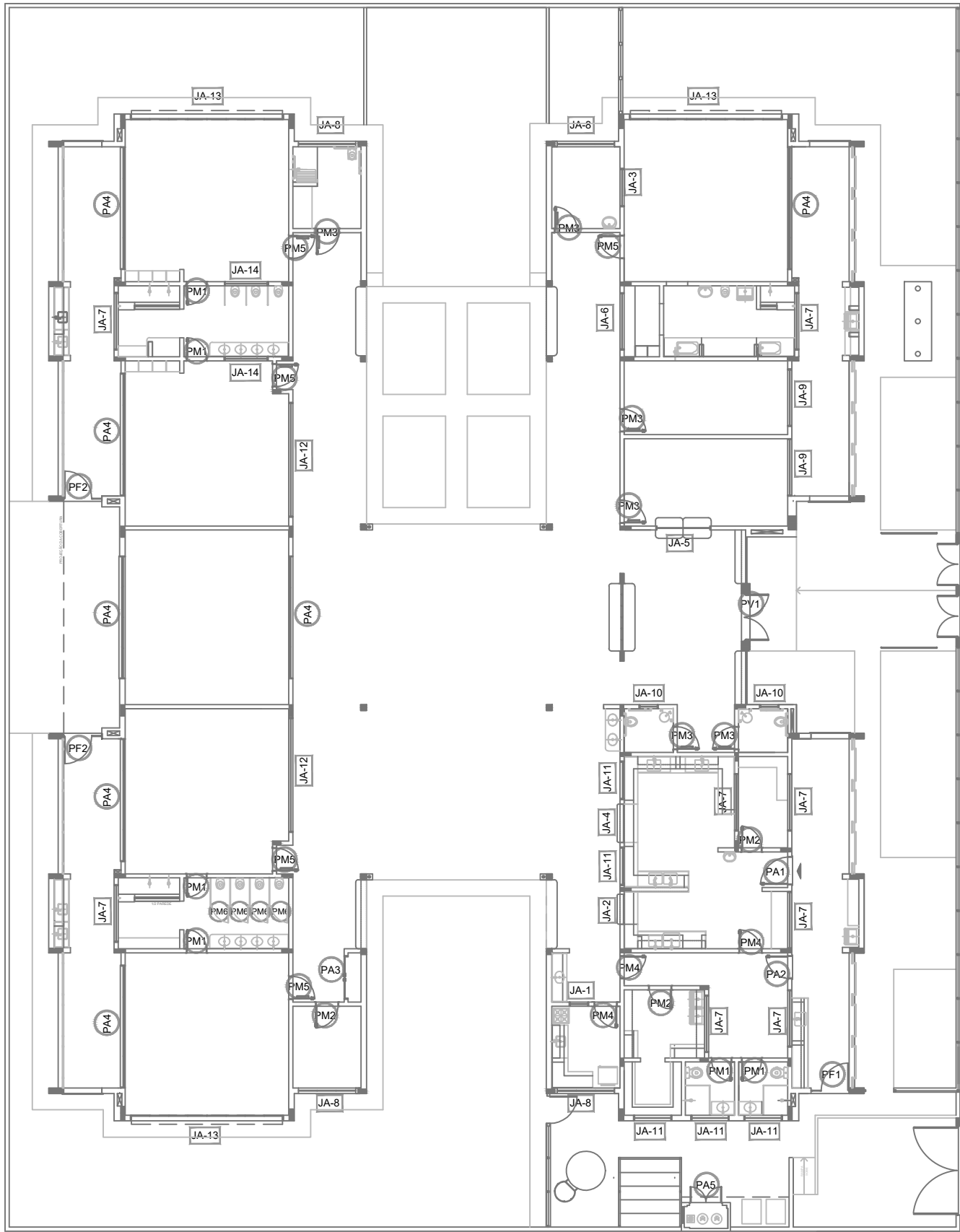

1 MAPA DE ESQUADRIAS
ESCALA 1/200

PROJETO ARQUITETÔNICO

OBRA:		FOLHA	
CONSTRUÇÃO DE CRECHE PROINFÂNCIA TIPO 2		ÚNICA	
ASSUNTO:		FORMATO	
DETALHAMENTO DE ESQUADRIAS E PORTAS		A1	
LOCAL:		DATA	
RUA CELESTE DIEGUES DE OLIVEIRA, SN- VILA NOVA SÃO VICENTE		SETEMBRO/2024	
DESENHO PADRÃO FNDE		Nº PROJETO:	
Cristiano Costa de Souza CREA/SP - 5071134167		13/35	
		ESCALA	
		INDICADA	

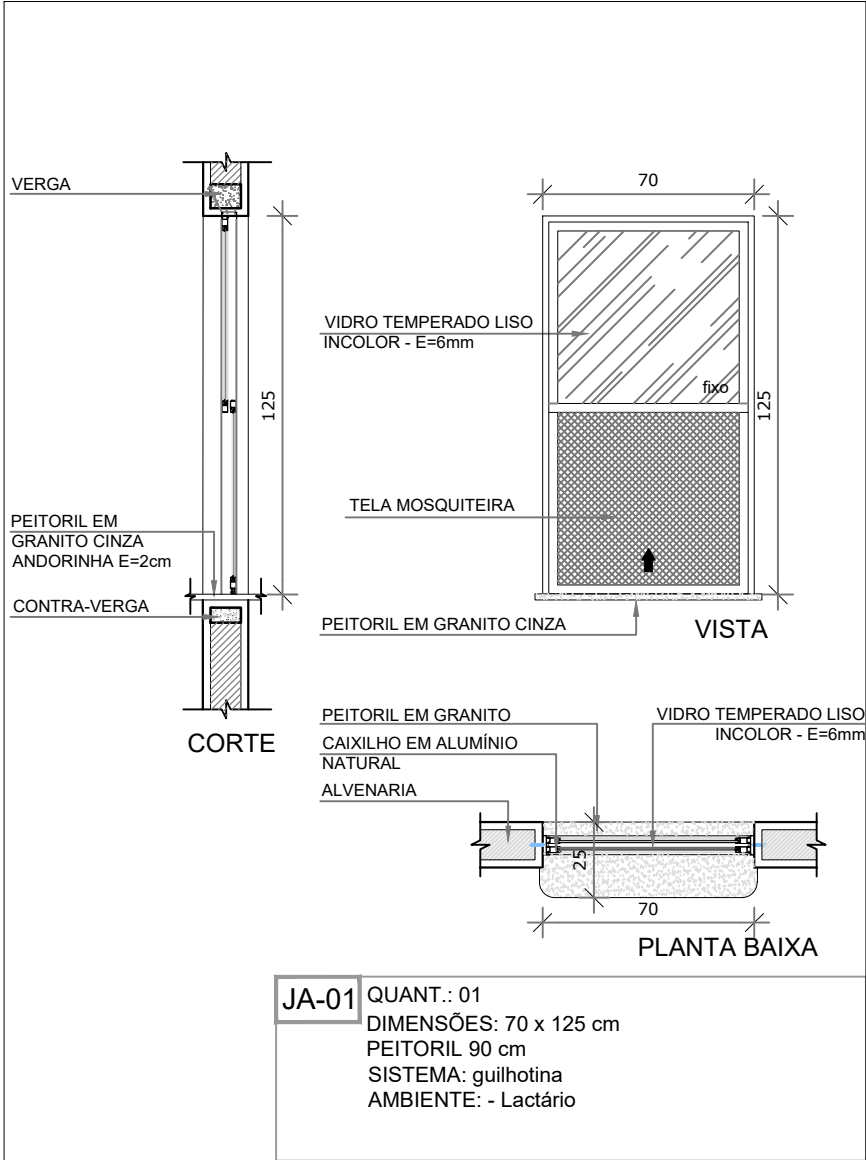

JA-01 QUANT.: 01
DIMENSÕES: 70 x 125 cm
PEITORIL 50 cm
SISTEMA: guilhotina
AMBIENTE: - Lactário

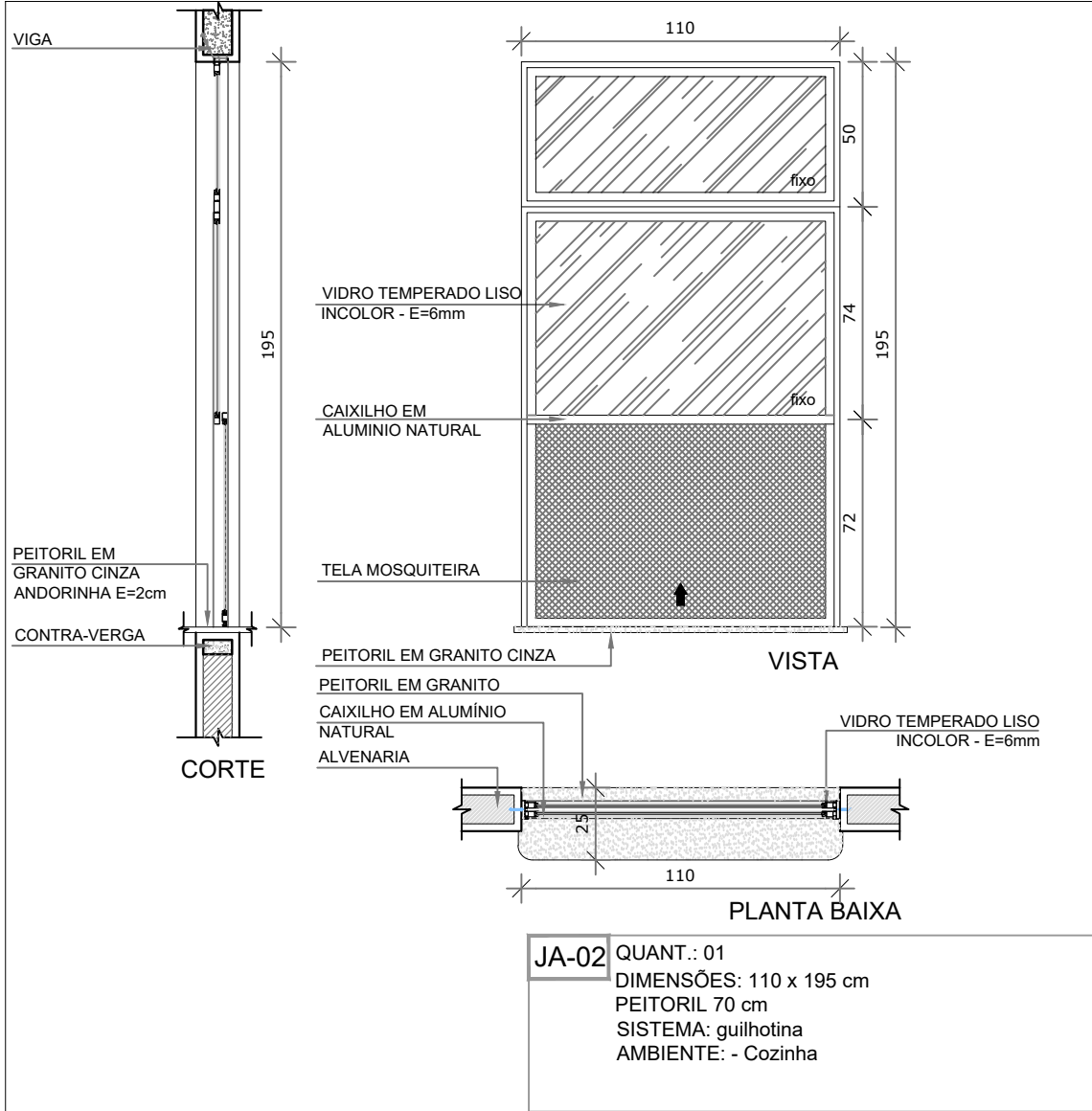

JA-02 QUANT.: 01
DIMENSÕES: 110 x 195 cm
PEITORIL 70 cm
SISTEMA: guilhotina
AMBIENTE: - Cozinha

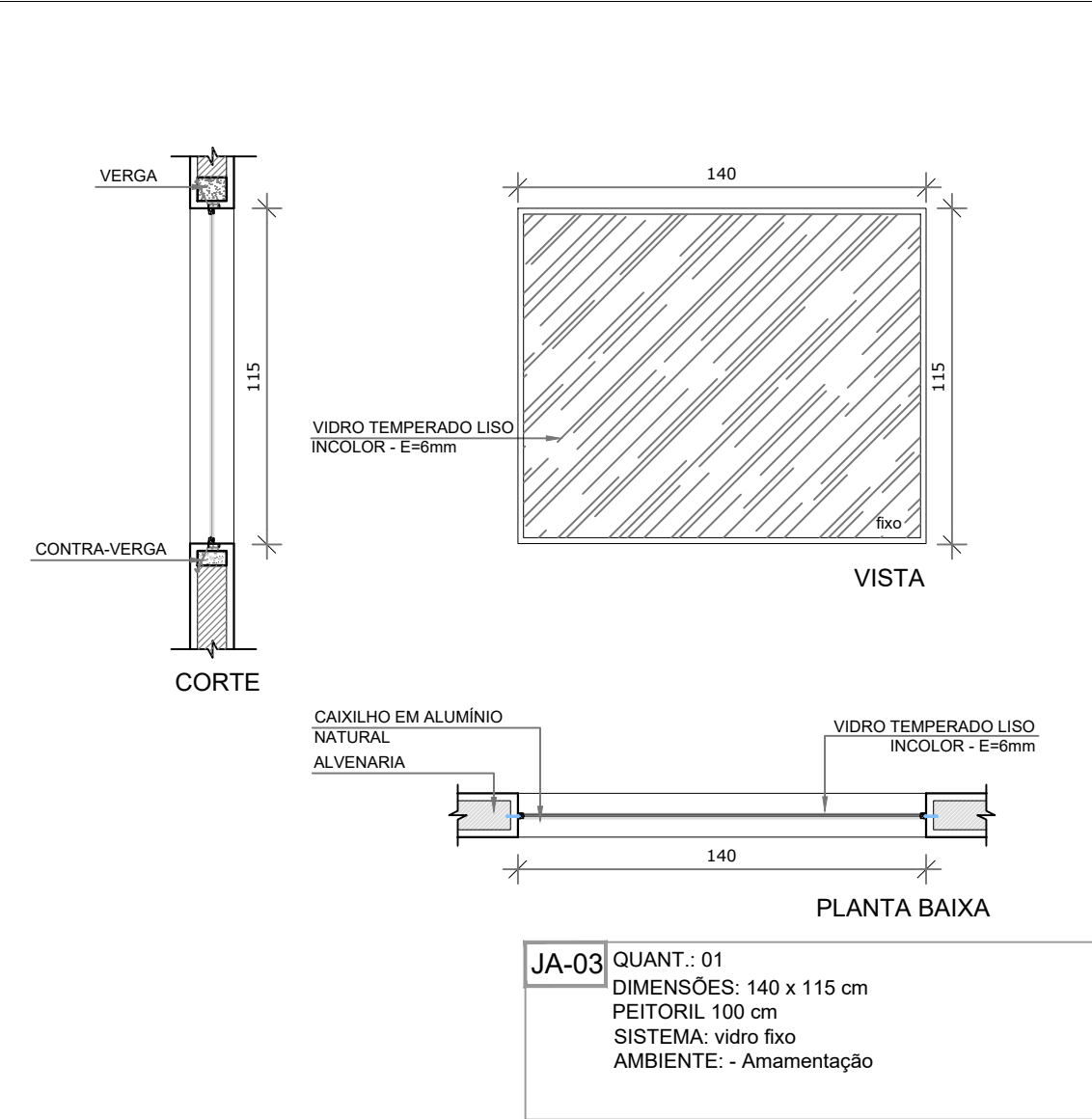

JA-03 QUANT.: 01
DIMENSÕES: 140 x 115 cm
PEITORIL 100 cm
SISTEMA: vidro fixo
AMBIENTE: - Amamentação

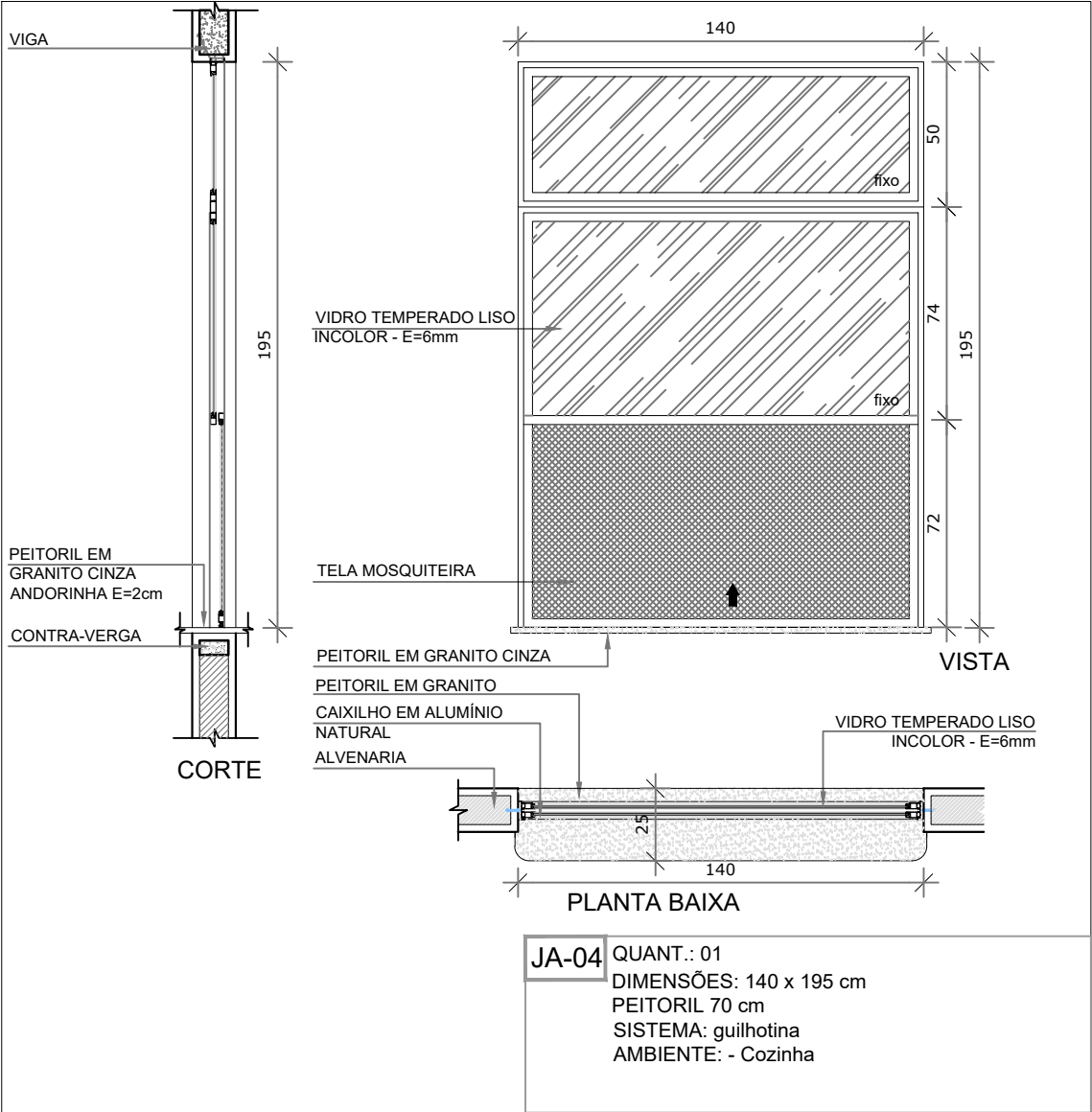

JA-04 QUANT.: 01
DIMENSÕES: 140 x 195 cm
PEITORIL 70 cm
SISTEMA: guilhotina
AMBIENTE: - Cozinha

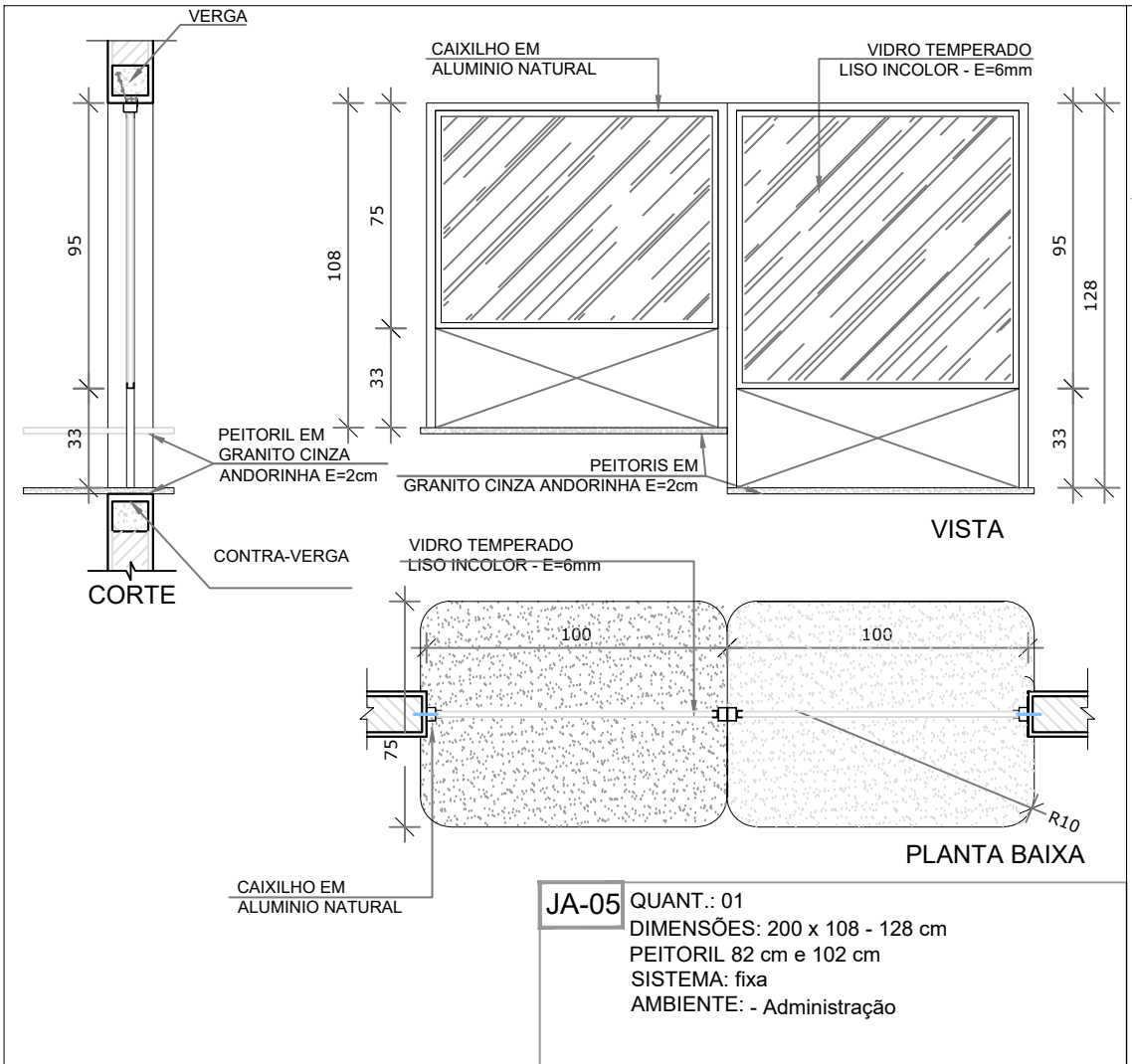

JA-05 QUANT.: 01
DIMENSÕES: 200 x 108 - 128 cm
PEITORIL 52 cm e 102 cm
SISTEMA: fixa
AMBIENTE: - Administração

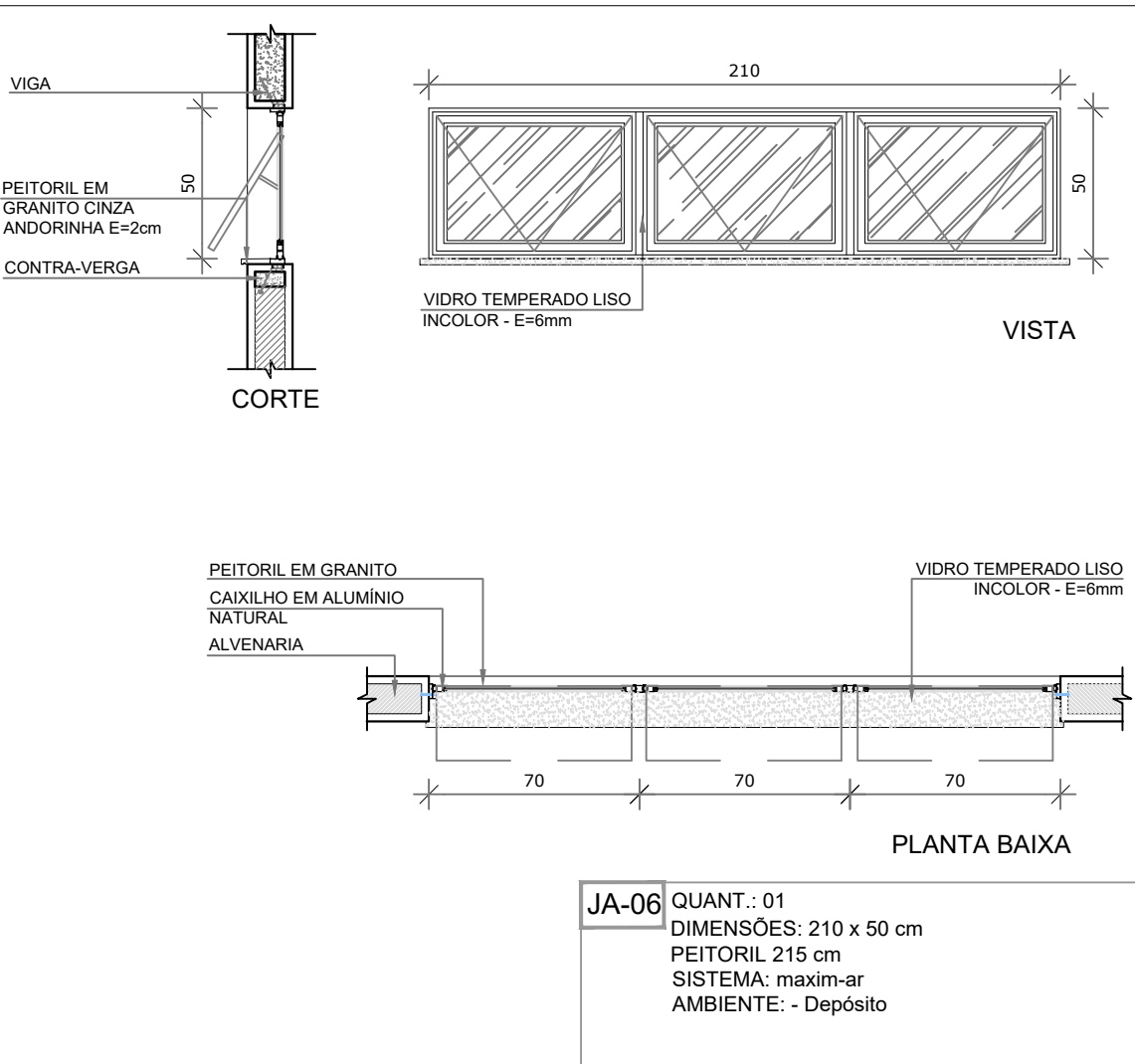

JA-06 QUANT.: 01
DIMENSÕES: 210 x 50 cm
PEITORIL 215 cm
SISTEMA: maxim-ar
AMBIENTE: - Depósito

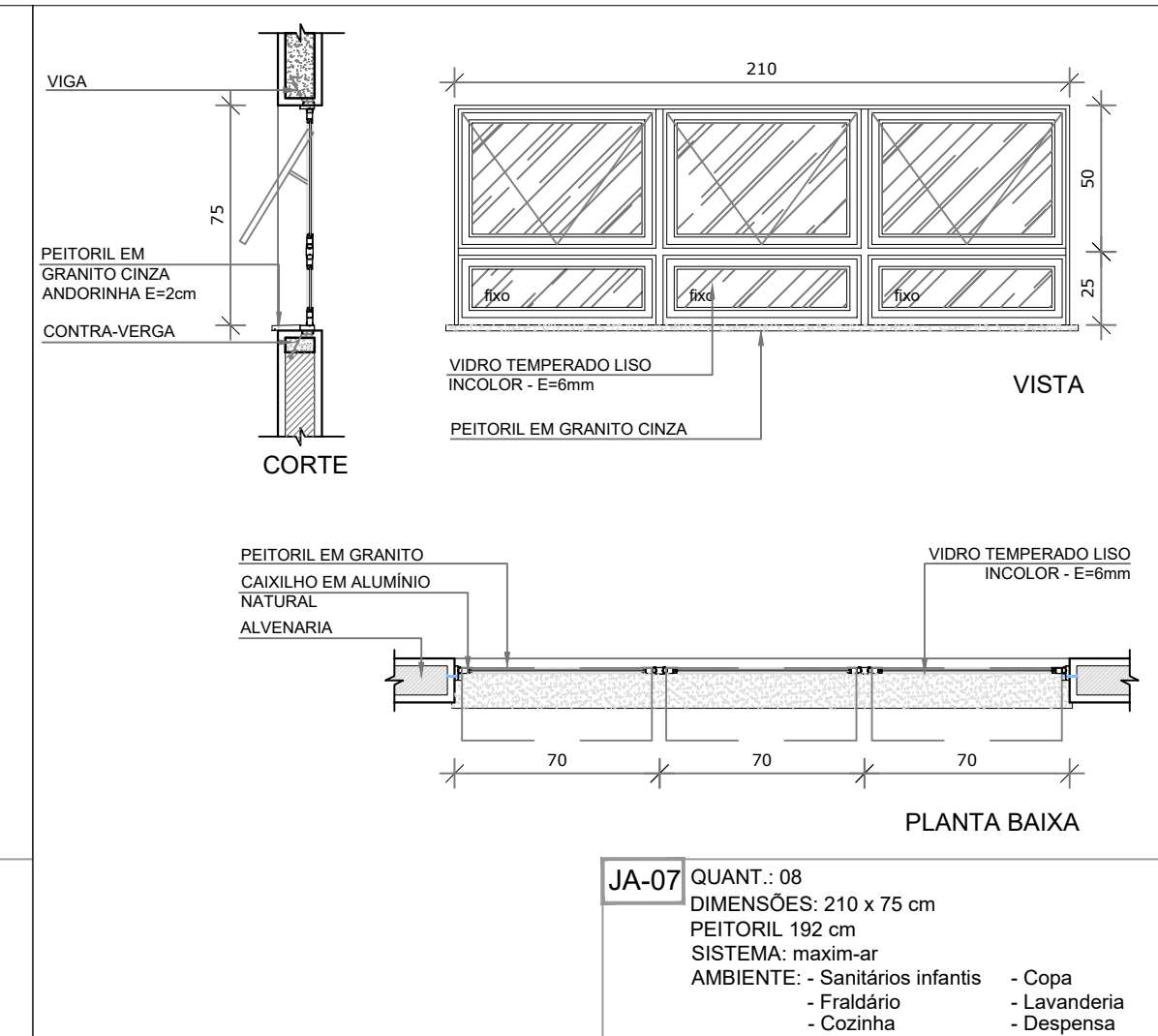

JA-07 QUANT.: 08
DIMENSÕES: 210 x 75 cm
PEITORIL 192 cm
SISTEMA: maxim-ar
AMBIENTE: - Sanitários infantis
- Fraldário
- Cozinha
- Copa
- Lavanderia
- Despensa

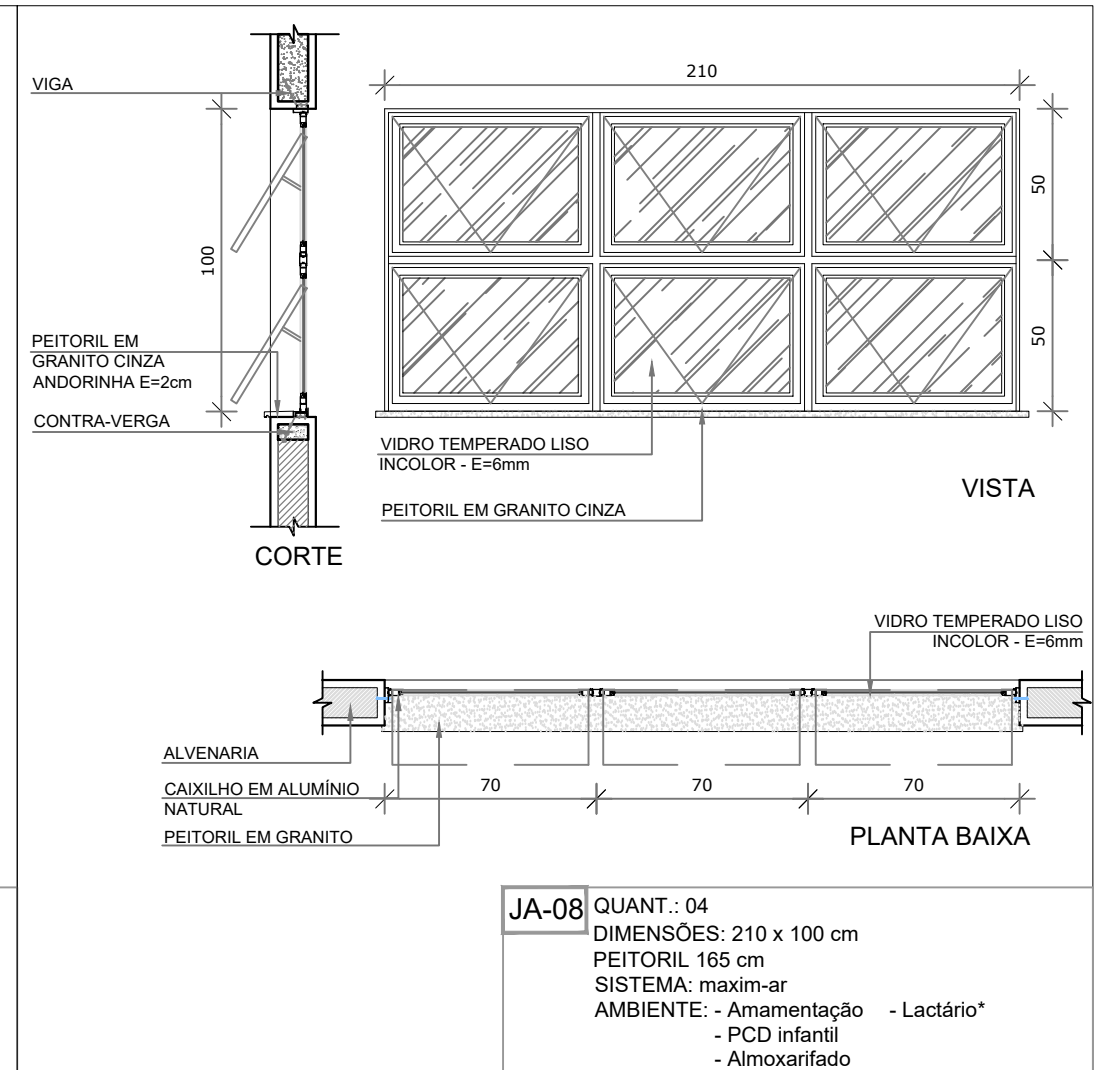

JA-08 QUANT.: 04
DIMENSÕES: 210 x 100 cm
PEITORIL 165 cm
SISTEMA: maxim-ar
AMBIENTE: - Amamentação
- PCD infantil
- Almoxenado
- Lactário*

NOTAS

- MEDIDAS E NÍVEIS EM METROS.
- VERIFICAR POSIÇÃO EXATA DOS PILARES NO PROJETO ESTRUTURAL.
- VERIFICAR DETALHES CONSTRUTIVOS PERTINENTES NAS PRANCHAS DE DETALHAMENTO.
- EM CASO DE CONFLITO DE INFORMAÇÕES ENTRE O PROJETO GRÁFICO E O MEMORIAL DESCRITIVO, PREVALECE A INFORMAÇÃO CONTIDA NOS DESENHOS.
- ALTERAÇÕES NESTE PROJETO SOMENTE COM AUTORIZAÇÃO EXPRESSA DO FNDE

REFERÊNCIAS:

- PLANILHA DE QUANTITATIVOS
- MEMORIAL DESCRITIVO E ESPECIFICAÇÕES TÉCNICAS

LEGENDA:		INDICAÇÃO DE VISTAS
	INDICAÇÃO NÍVEIS PLANTA E CORTE	
	INDICAÇÃO DE CORTES	
	INDICAÇÃO DE FACHADAS	
	INDICAÇÃO DE PORTAS E JANELAS	

LEGENDA DE JANELAS - JANELAS ALUMÍNIO						AMBIENTES	
REF.	Dimensões (cm)	Área(m²)	Quant.	Área Total (m²)	h do peitoril(cm)/Tipo		
JA-1	70 x 125	0,875	01	1,75	90 cm - guilhotina	Lactário*	
JA-2	110 x 195	2,145	01	2,145	70 cm - guilhotina	Cozinha*	
JA-3	140 x 115	1,61	01	1,61	100 cm - fixo	Amamentação	
JA-4	140 x 195	2,73	01	2,73	70 cm - guilhotina	Cozinha*	
JA-5	200 x 108 - 128	2,36	01	2,36	82 e 102 cm - fixo	Administração	
JA-6	210 x 50	1,05	01	1,05	215 cm - maxim-ar	Depósito	
JA-7	210 x 75	1,575	08	12,60	192 cm - maxim-ar	San. inf., Fraldário, Copa, Lavand., Despensa, Cozinha*	
JA-8	210 x 100	2,10	04	8,40	165 cm - maxim-ar	Amamentação, PCD infantil, Almoxenado, Lactário*	
JA-9	210 x 150	3,15	02	6,30	115 cm - maxim-ar	Administração e Sala dos professores/reuniões	
JA-10	70 x 75	0,525	02	1,05	191 cm - maxim-ar	Sanitários PCD fem. e masc.	
JA-11	140 x 75	1,05	05	5,25	190 cm - maxim-ar	Cozinha*, Vestiários fem. e masc. e Rouparia	
JA-12	420 x 50	2,10	02	4,20	215 cm - maxim-ar	Pré-escola 2, Creche 3	
JA-13	560 x 100	5,60	03	16,80	165 cm - maxim-ar	Creche 1, Creche 2 e Pré-escola 1	
JA-14	160 x 85	1,36	02	2,72	130 cm - fixo	Sanitário infantil 1	

* AS JANELAS DA COZINHA E LACTÁRIO DEVEM PREVER TELA.

02	JANEIRO/ 2017	Atendimento à NBR 9050/ 2015. Alteração: quadro de áreas, sanitários infantis 1 e 2, altura da platibanda, mobiliário e equipamento, altura da cerâmica nos sanitários, cor dos portões dos solários e altura da porta PA4; Acréscimo das duchas higiênicas e escaninhos pré-escola. Retirada da chapa de aço abaixo da platibanda.
01	AGOSTO/ 2016	Alteração paredes - shaft para tubulação hidráulica e detalhamento; alteração da altura da platibanda.
Nº	DATA	DESCRIÇÃO

CONTROLE DE REVISÕES

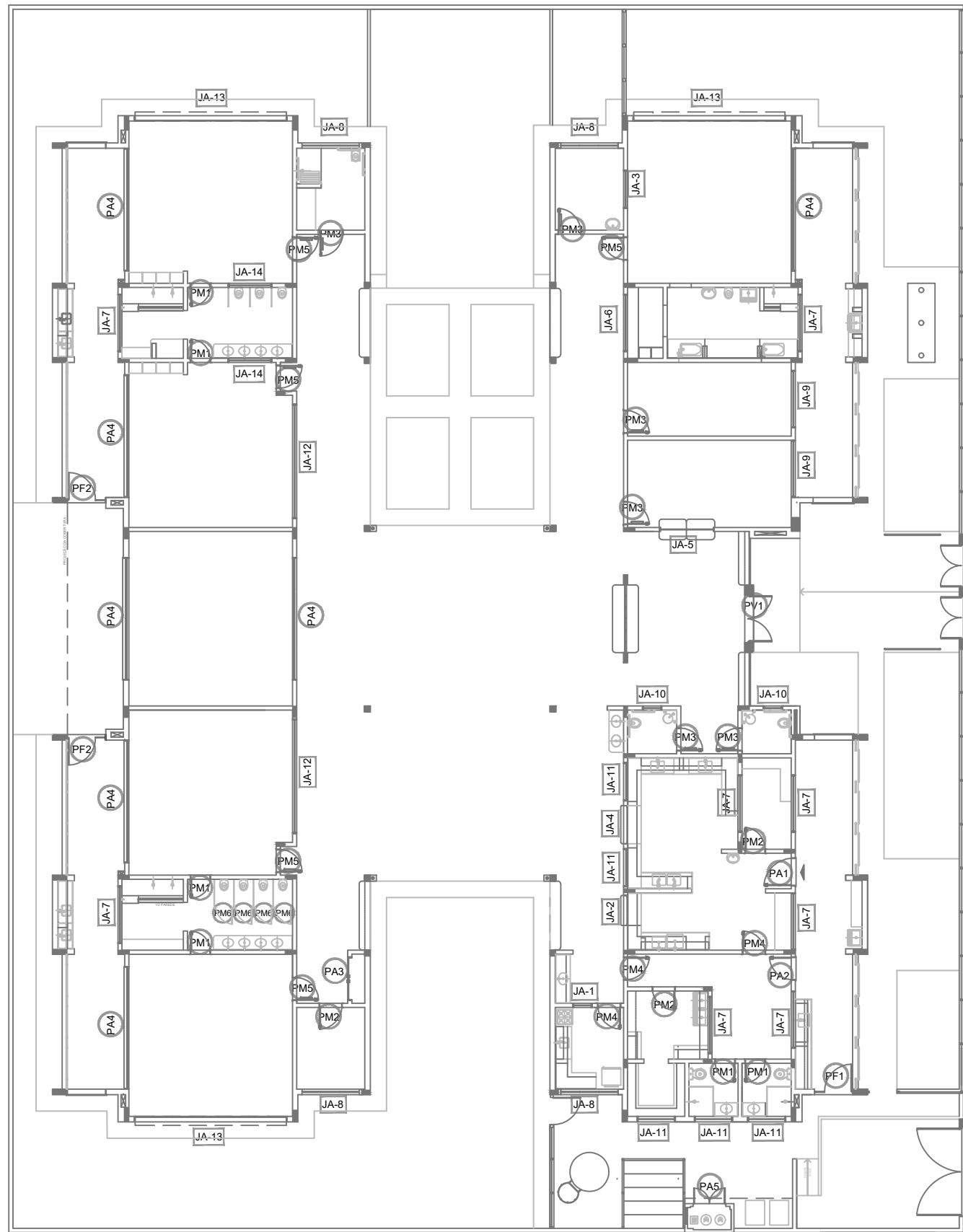

1 MAPA DE ESQUADRIAS
ESCALA 1/200



PREFEITURA MUNICIPAL DE SÃO VICENTE
Cidade Monumento da História da Pátria
Cellula Mater da Nacionalidade
Secretaria de Educação - SEDUC

PROJETO ARQUITETÔNICO

OBRA: **CONSTRUÇÃO DE CRECHE PROINFÂNCIA TIPO 2**

ASSUNTO: **DETALHAMENTO DE ESQUADRIAS E PORTAS**

LOCAL: **RUA CELESTE DIEGUES DE OLIVEIRA, SN- VILA NOVA SÃO VICENTE**

DATA: **SETEMBRO/2024**

DESENHO PADRÃO FNDE: **ESCALA INDICADA**

FOLHA: **ÚNICA**

FORMATO: **A1**

Nº PROJETO: **14/35**

CREA/SP - 5071134167

NOTAS

- MEDIDAS E NÍVEIS EM METROS.
- VERIFICAR POSIÇÃO EXATA DOS PILARES NO PROJETO ESTRUTURAL.
- VERIFICAR DETALHES CONSTRUTIVOS PERTINENTES NAS PRANCHAS DE DETALHAMENTO.
- EM CASO DE CONFLITO DE INFORMAÇÕES ENTRE O PROJETO GRÁFICO E O MEMORIAL DESCRITIVO, PREVALECE A INFORMAÇÃO CONTIDA NOS DESENHOS.
- ALTERAÇÕES NESTE PROJETO SOMENTE COM AUTORIZAÇÃO EXPRESSA DO FNDE

REFERÊNCIAS:

- PLANILHA DE QUANTITATIVOS.
- MEMORIAL DESCRITIVO E ESPECIFICAÇÕES TÉCNICAS

LEGENDA:		INDICAÇÃO DE VISTAS	
	INDICAÇÃO NÍVEIS PLANTA E CORTE		INDICAÇÃO DE VISTAS
	INDICAÇÃO DE CORTES		ESPECIFICAÇÕES DE MATERIAIS
	INDICAÇÃO DE FACHADAS		INDICAÇÃO DE EIXOS
	INDICAÇÃO DE PORTAS E JANELAS		INDICAÇÃO DE ELEMENTOS (BANCADAS, PRATELEIRAS E ETC.)

LEGENDA DE JANELAS - JANELAS ALUMÍNIO										AMBIENTES	
REF.	Dimensões (cm)	Área(m²)	Quant.	Área Total (m²)	h do peitoril(cm)	Tipo					
JA-1	70 x 125	0,875	01	1,75	90	cm - guilhotina					Lactário*
JA-2	110 x 195	2,145	01	2,145	70	cm - guilhotina					Cozinha*
JA-3	140 x 115	1,61	01	1,61	100	cm - fixo					Amamentação
JA-4	140 x 195	2,73	01	2,73	70	cm - guilhotina					Cozinha*
JA-5	200 x 108 - 128	2,36	01	2,36	82 e 102	cm - fixo					Administração
JA-6	210 x 50	1,05	01	1,05	215	cm - maximar					Depósito
JA-7	210 x 75	1,575	08	12,60	192	cm - maximar					San. inf., Fraldário, Copa, Lavand., Despensa, Cozinha*
JA-8	210 x 100	2,10	04	8,40	165	cm - maximar					Amamentação, PCD infantil, Almoxxarifado, Lactário*
JA-9	210 x 150	3,15	02	6,30	115	cm - maximar					Administração e Sala dos professores/reuniões
JA-10	70 x 75	0,525	02	1,05	191	cm - maximar					Sanitários PCD fem. e masc.
JA-11	140 x 75	1,05	05	5,25	190	cm - maximar					Cozinha*, Vestiários fem. e masc. e Roupana
JA-12	420 x 50	2,10	02	4,20	215	cm - maximar					Pré-escola 2, Creche 3
JA-13	560 x 100	5,60	03	16,80	165	cm - maximar					Creche 1, Creche 2 e Pré-escola 1
JA-14	160 x 85	1,36	02	2,72	130	cm - fixo					Sanitário infantil 1

* AS JANELAS DA COZINHA E LACTÁRIO DEVEM PREVER TELA.

02	JANEIRO/ 2017	Atendimento à NBR 9050/ 2015. Alteração: quadro de áreas, sanitários infantis 1 e 2, altura da platibanda, mobiliário e equipamento, altura da cerâmica nos sanitários, cor dos portões dos solários e altura da porta PA4; Acréscimo das duchas higiênicas e escaninhos pré-escola. Retirada da chapa de aço abaixo da platibanda.
01	AGOSTO/ 2016	Alteração paredes - shaft para tubulação hidráulica e detalhamento; alteração da altura da platibanda.
Nº	DATA	DESCRIÇÃO

CONTROLE DE REVISÕES

PREFEITURA MUNICIPAL DE SÃO VICENTE
Cidade Monumento da História da Pátria
Cellula Mater da Nacionalidade
Secretaria de Educação - SEDUC

PROJETO ARQUITETÔNICO

OBRA:	CONSTRUÇÃO DE CRECHE PROINFÂNCIA TIPO 2		FOLHA	ÚNICA	
ASSUNTO:	DETALHAMENTO DE ESQUADRIAS E PORTAS	LOCAL:	RUA CELESTE DIEGUES DE OLIVEIRA, SN- VILA NOVA SÃO VICENTE	FORMATO	A1
		DATA:	SETEMBRO/2024	Nº PROJETO:	15/35
		DESENHO PADRÃO FNDE		ESCALA:	INDICADA

Cristiano Costa de Souza
CREA/SP - 5071134167

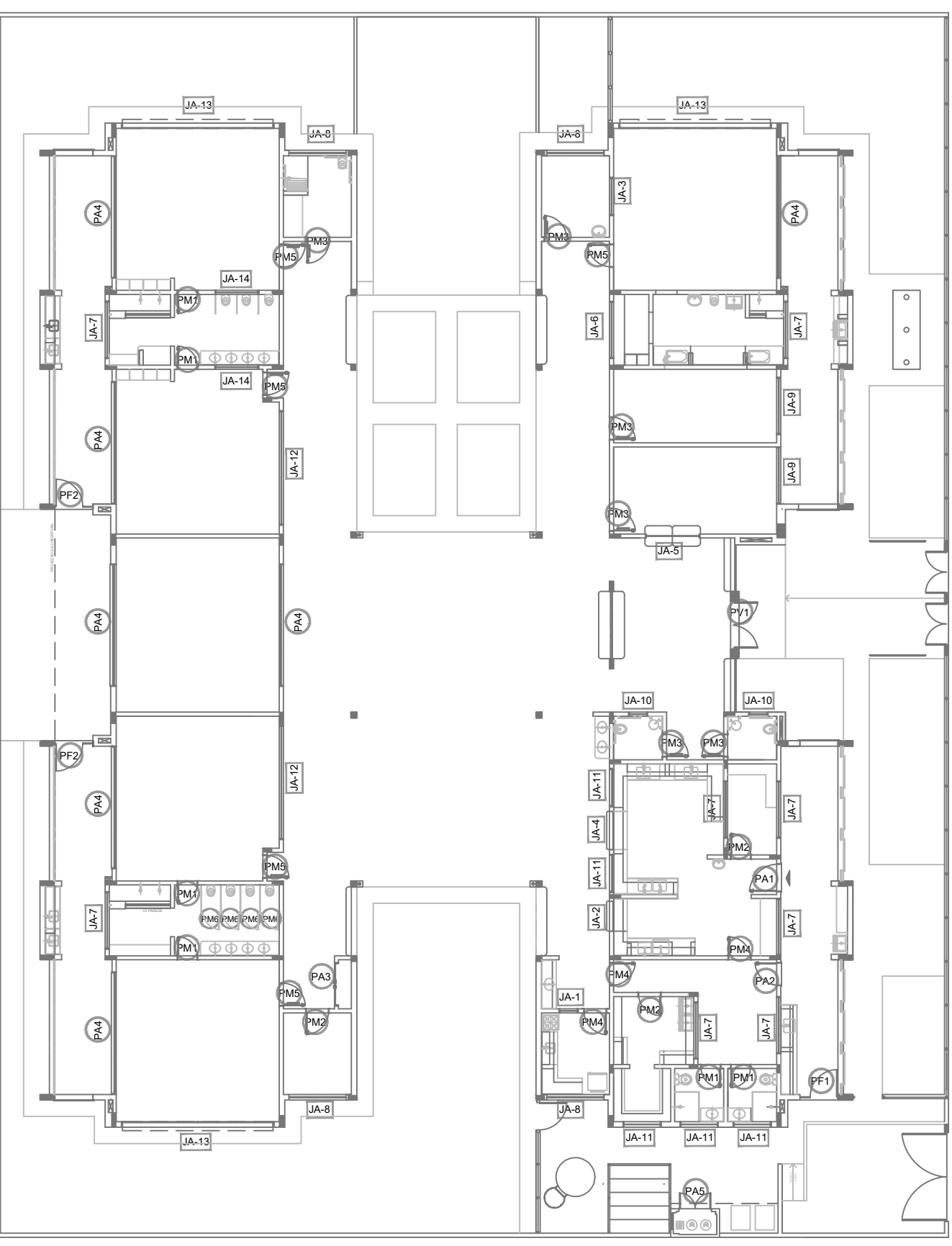
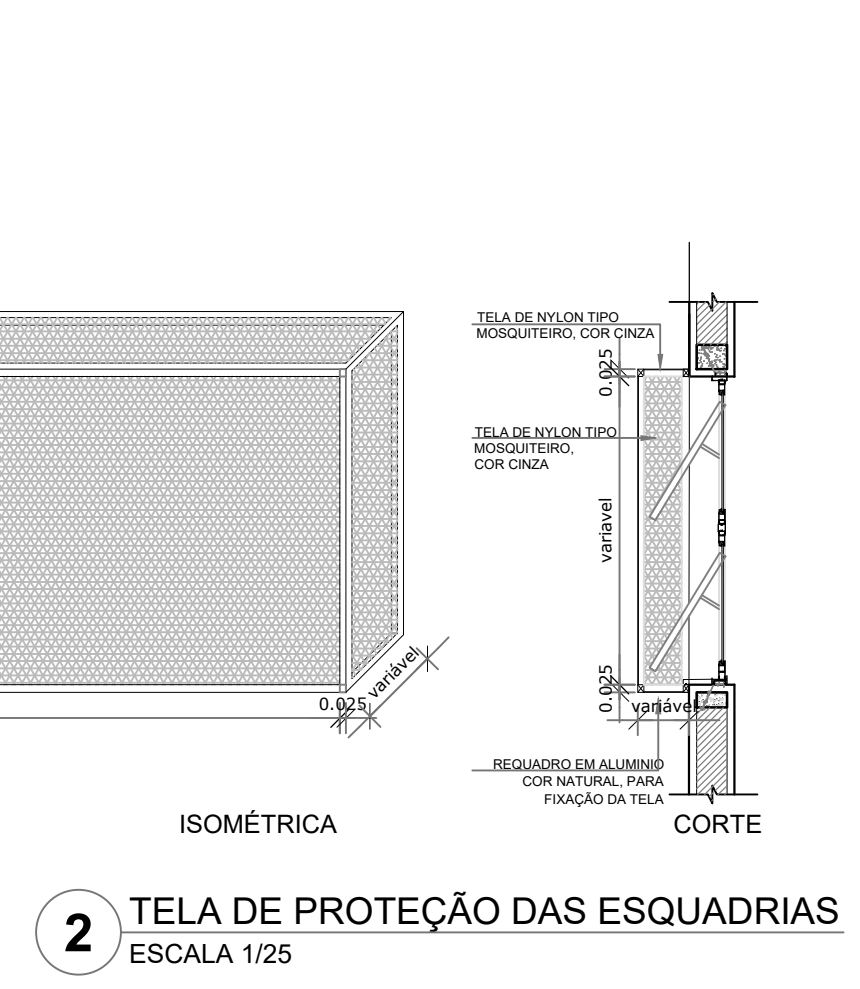
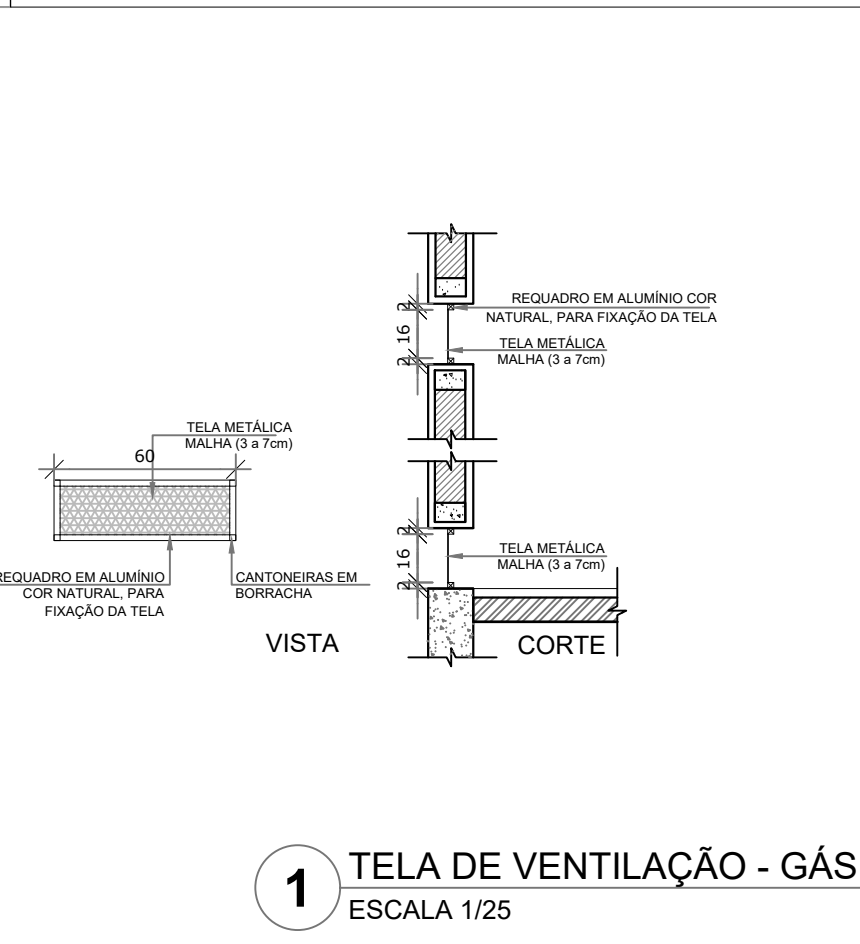
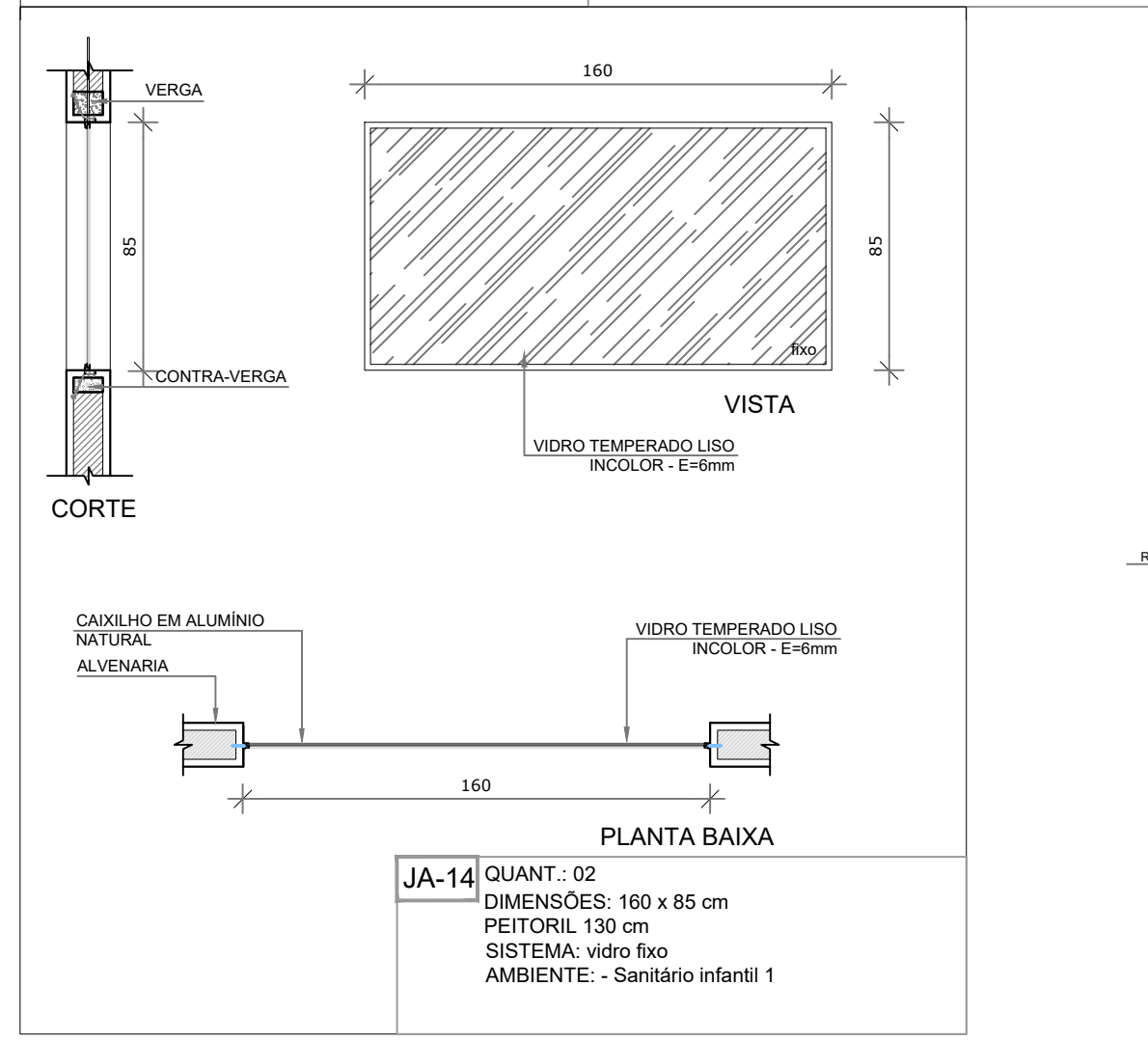
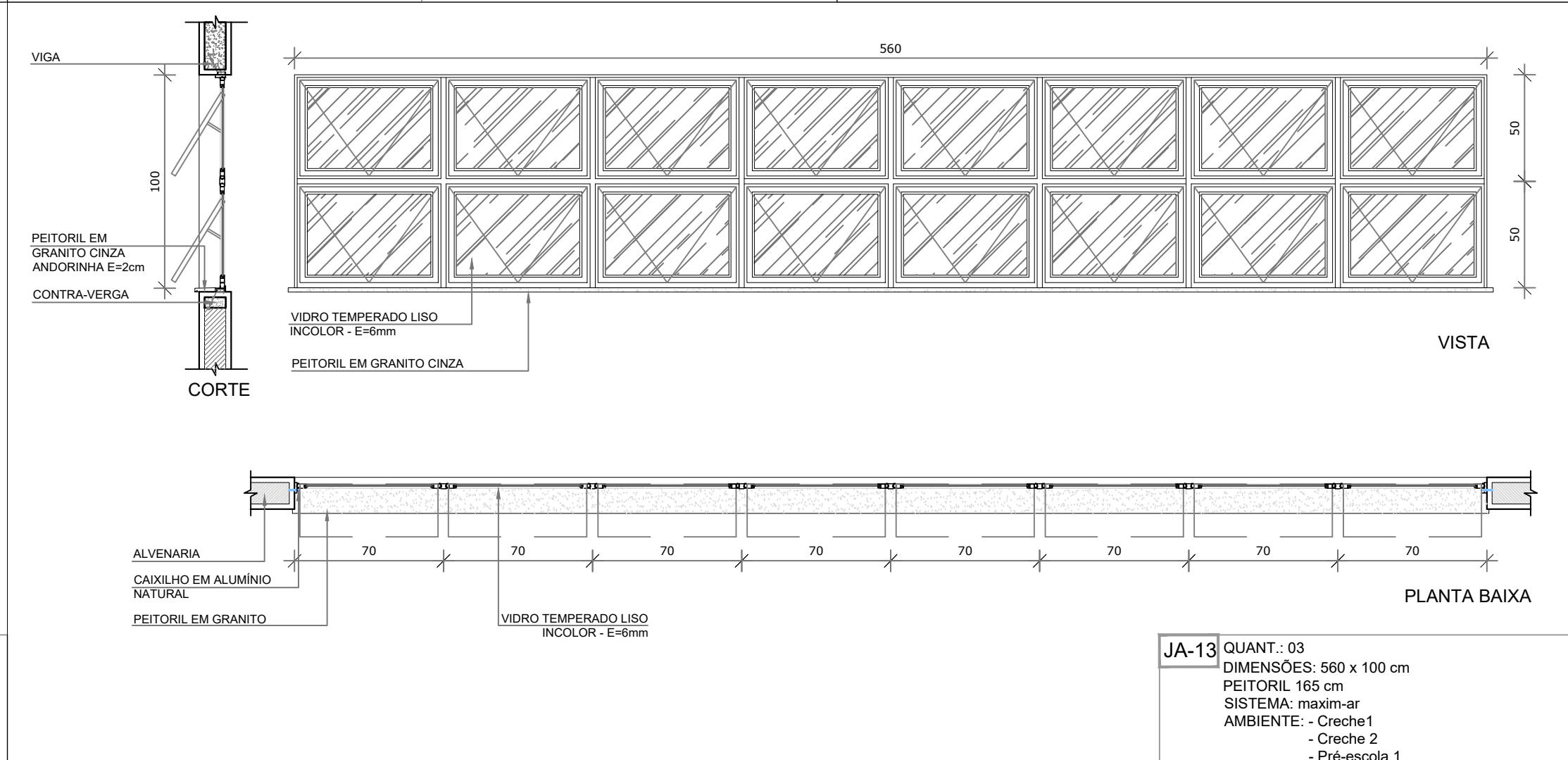
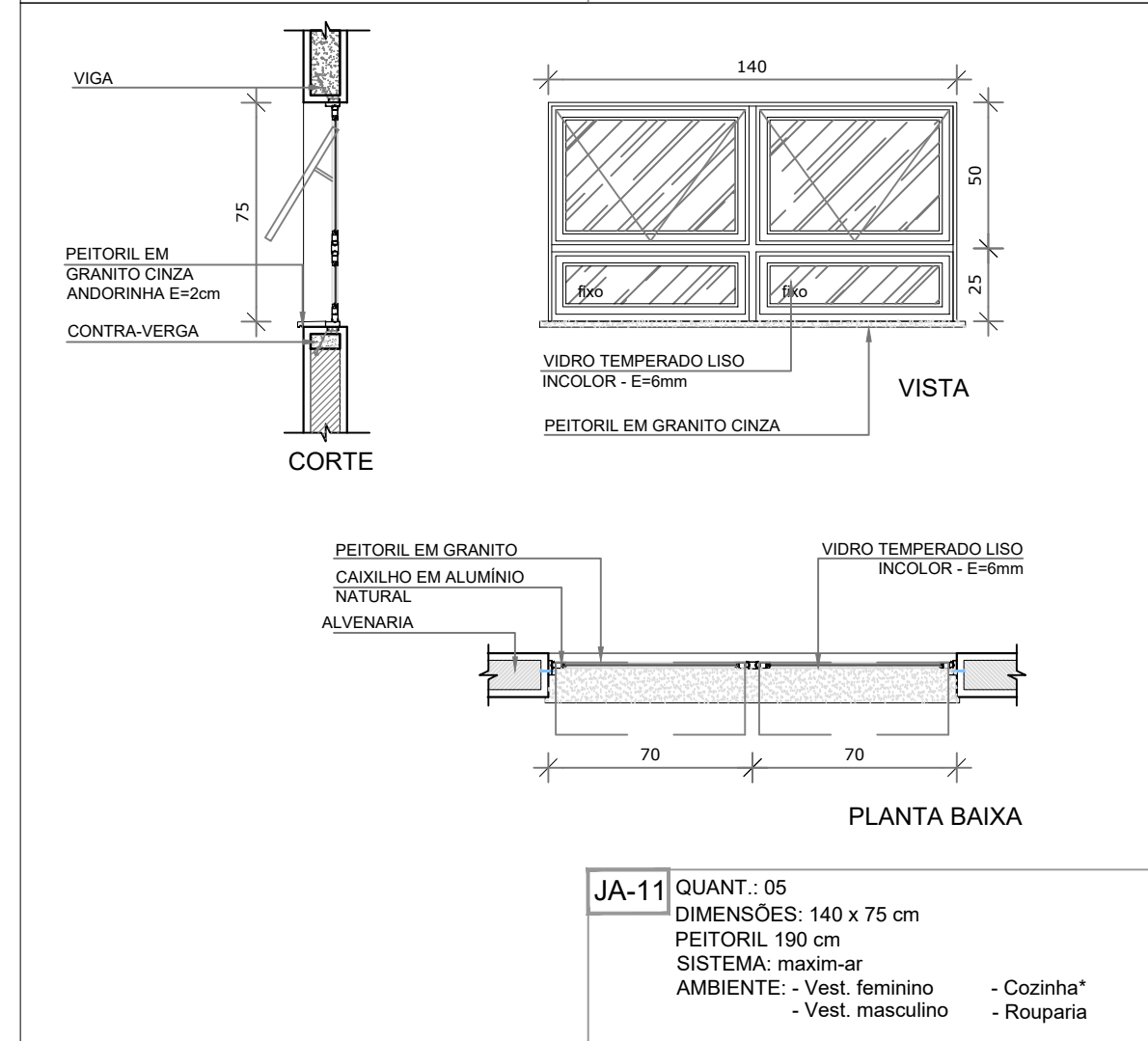
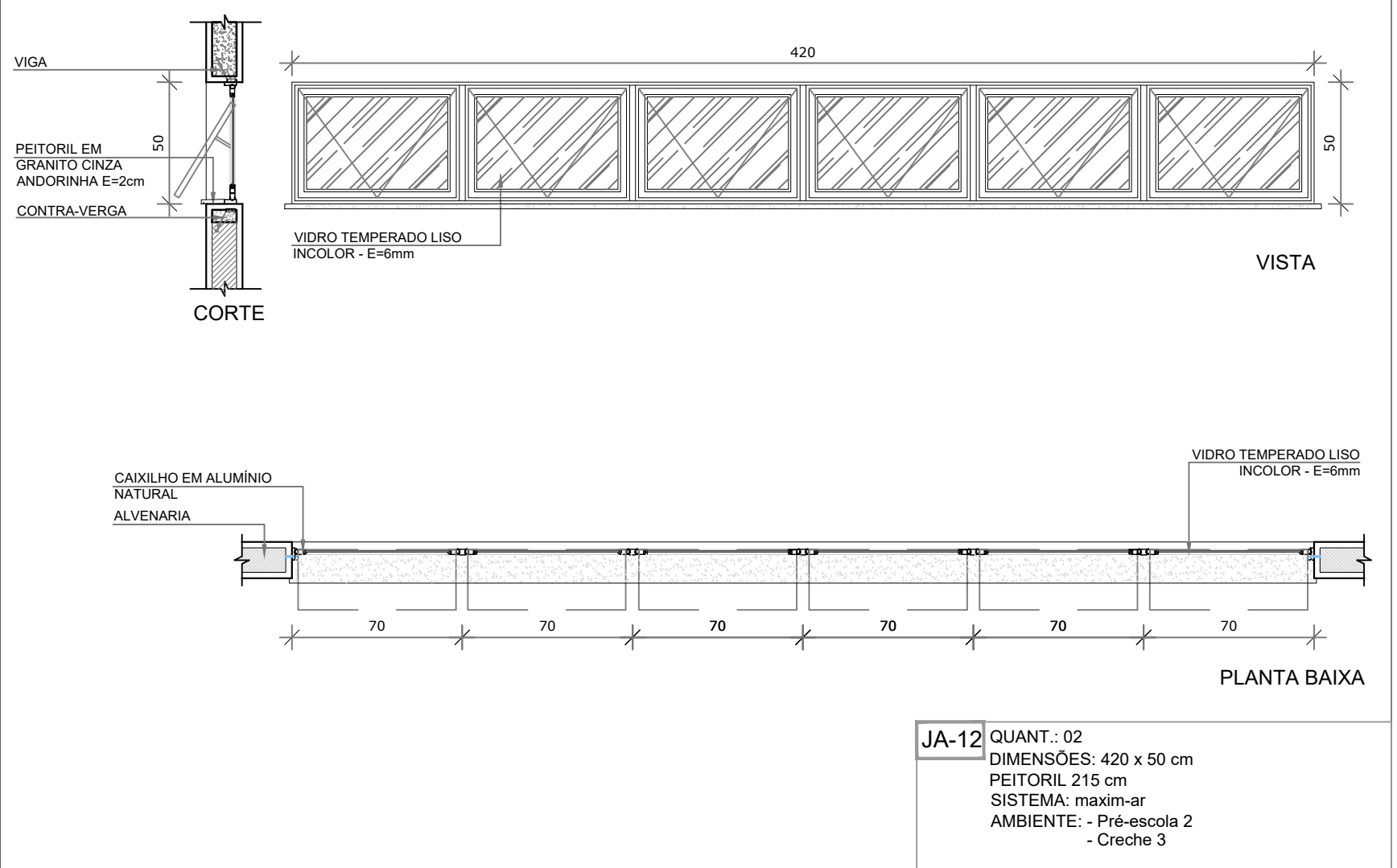
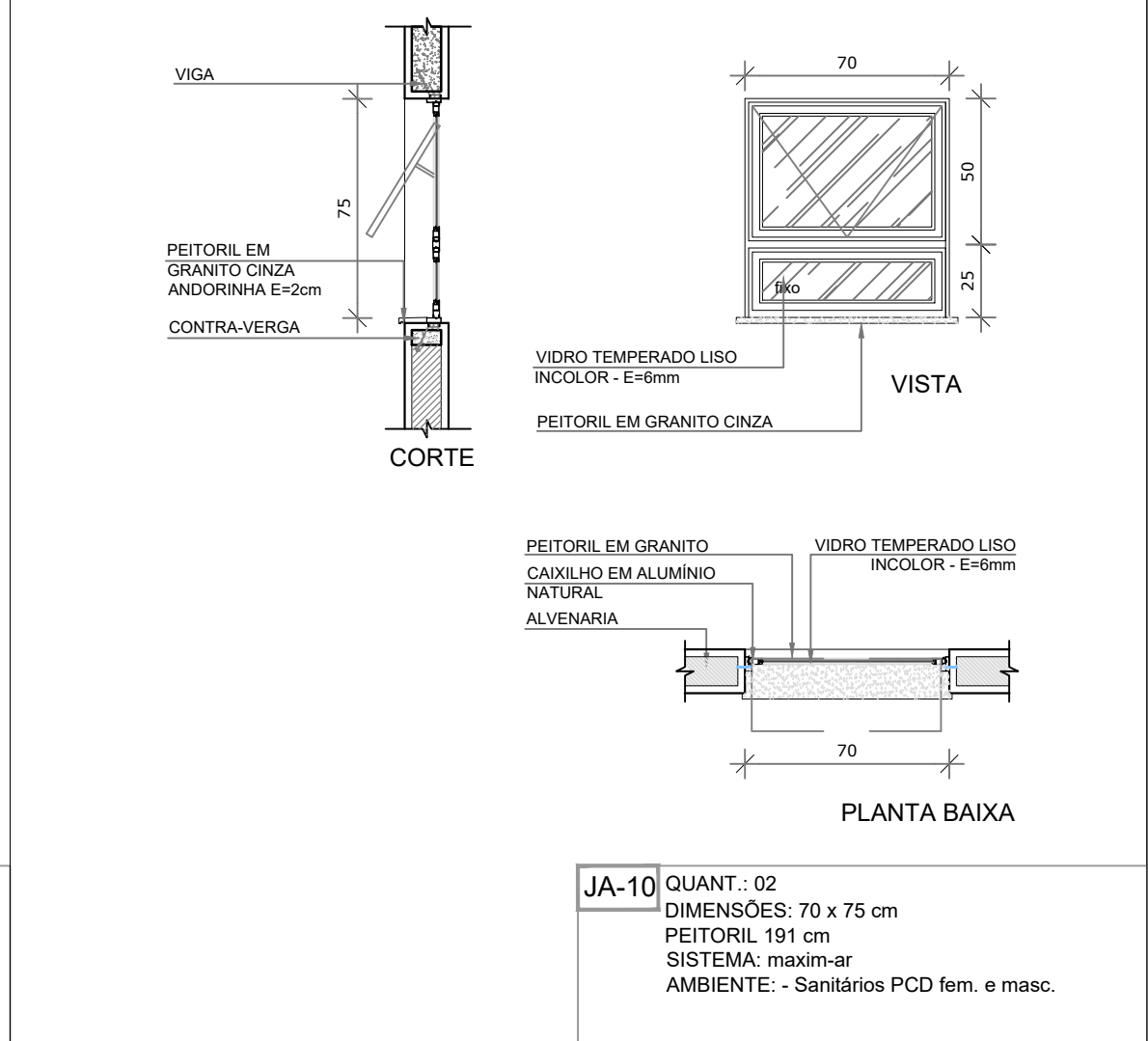
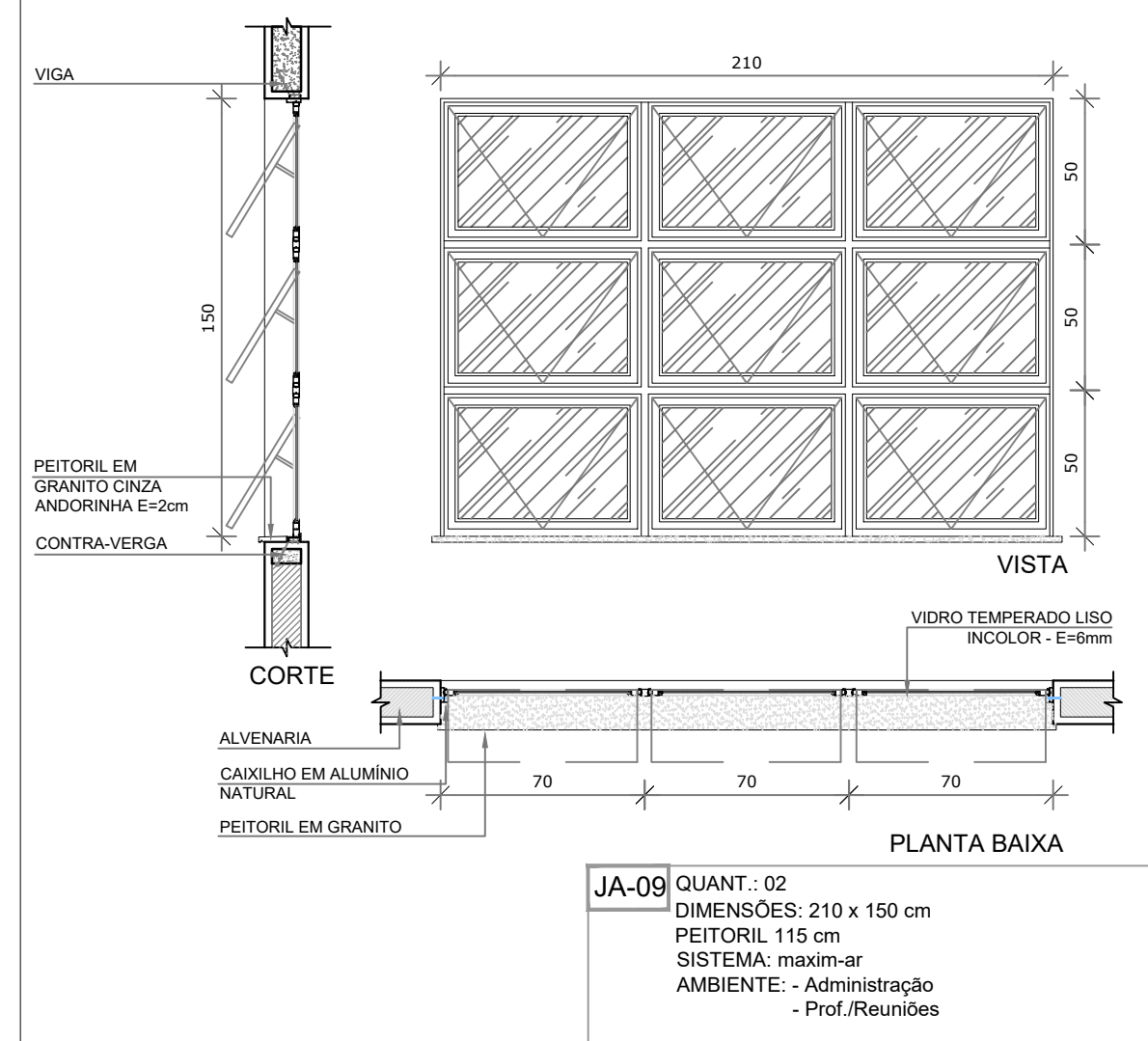

3 MAPA DE ESQUADRIAS
ESCALA 1/200



1 FACHADA 01
ESCALA 1/75

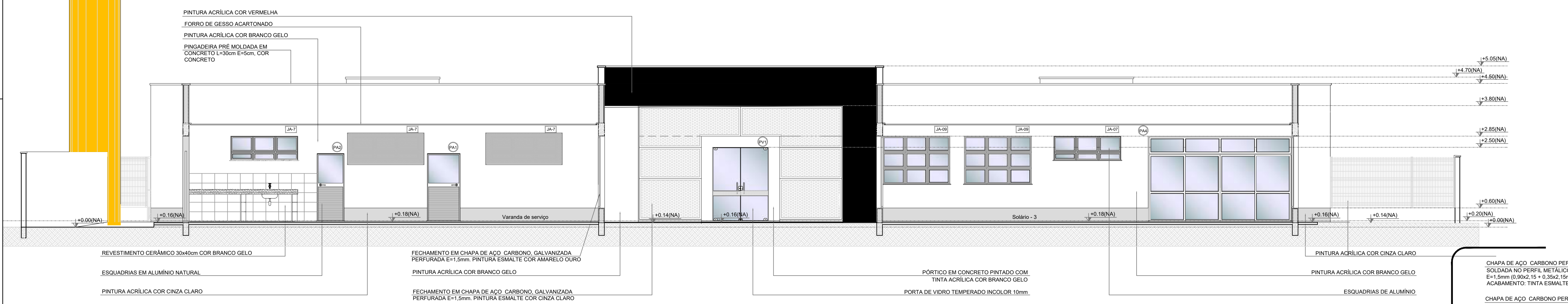

2 FACHADA 01 - SEM FECHAMENTO EM CHAPA METÁLICA
ESCALA 1/75

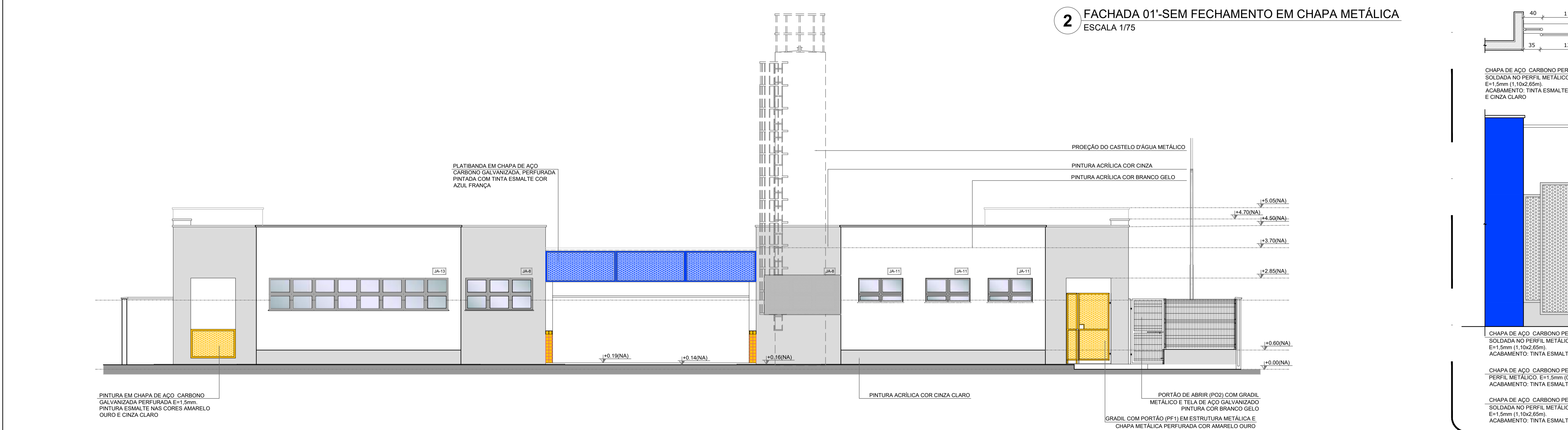

3 FACHADA 02
ESCALA 1/75

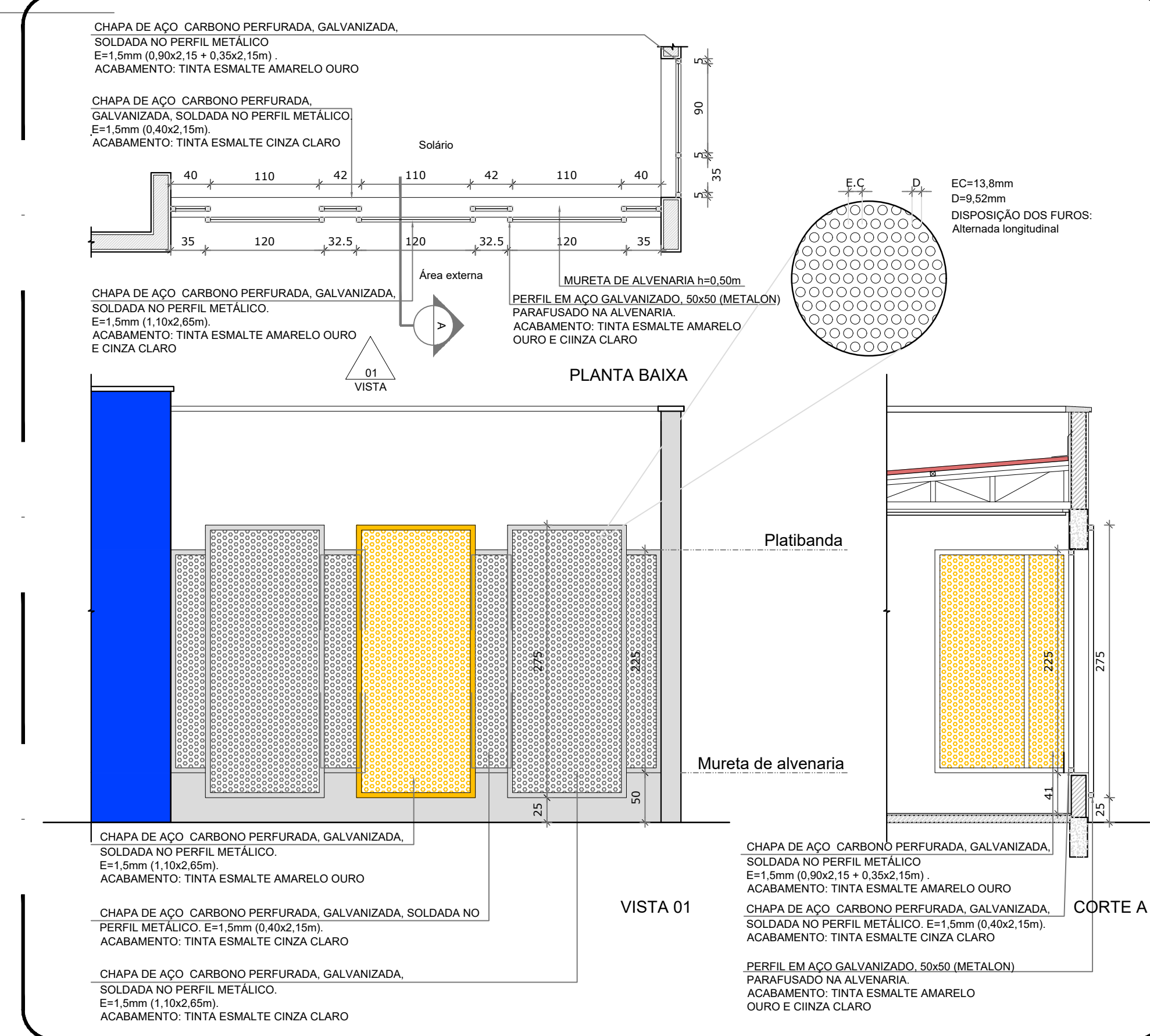

4 DETALHE 01 - FECHAMENTO METÁLICO VARANDAS
ESCALA 1/50

NOTAS

- MEDIDAS E NÍVEIS EM METROS;
- VERIFICAR POSIÇÃO EXATA DOS PILARES NO PROJETO ESTRUTURAL;
- VERIFICAR DETALHES CONSTITUTIVOS PERTINENTES NAS PRANCHAS DE DETALHAMENTO;
- EM CASO DE CONFLITO DE INFORMAÇÕES ENTRE O PROJETO GRÁFICO E O MEMORIAL DESCRITIVO, PREVALECE A INFORMAÇÃO CONTEÍDA NOS DESENHOS;
- ALTERAÇÕES NESTE PROJETO SOMENTE COM AUTORIZAÇÃO EXPRESSA DO FINE

REFERÊNCIAS:

- PLANILHA DE QUANTITATIVOS;
- MEMORIAL DESCRITIVO E ESPECIFICAÇÕES TÉCNICAS

LEGENDA:		INDICAÇÃO DE VISTAS	INDICAÇÃO DE MATERIAS
	INDICAÇÃO NÍVEIS PLANTA E CORTE		INDICAÇÃO DE MATERIAS
	INDICAÇÃO DE CORTES		ESPECIFICAÇÕES DE MATERIAS
	INDICAÇÃO DE FACHADAS		INDICAÇÃO DE EIXOS
	INDICAÇÃO DE PORTAS E JANELAS		INDICAÇÃO DE ELEMENTOS (BANCADAS, PRATELEIRAS E ETC.)

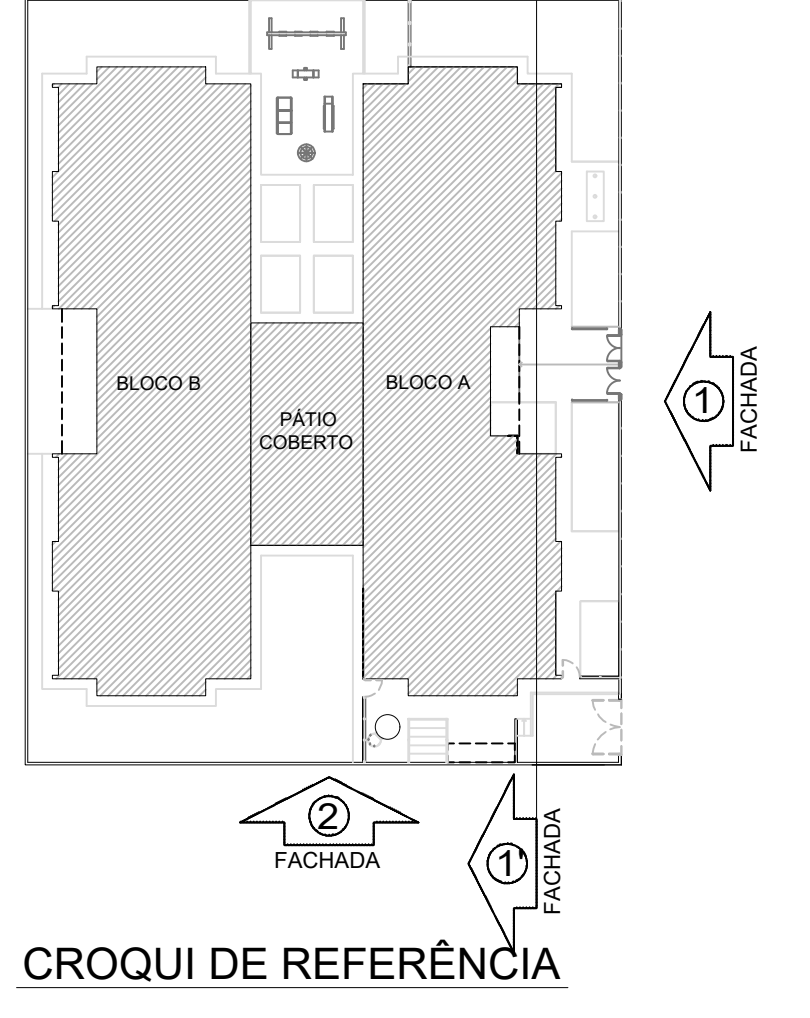

CONTROLE DE REVISÕES		DESCRIÇÃO
02	JANEIRO/2017	Atendimento à NBR 9050/2015; Alteração: quadro de áreas, sanitários infantis 1 e 2, altura da platibanda, mobiliário e equipamento, altura da grade nos sanitários, cor dos pontos dos sanitários e altura da porta P44; Acrescimento das duchas higiênicas e escaninhos pré-escola. Refinada da chapa de aço abaixo da platibanda.
01	AGOSTO/2016	Alteração paredes - shaft para tubulação hidráulica e detalhamento; alteração da altura da platibanda.
Nº	DATA	

		PREFEITURA MUNICIPAL DE SÃO VICENTE <i>Cidade Monumento da História da Pátria</i> <i>Cellula Mater da Nacionalidade</i> <i>Secretaria de Educação - SEDUC</i>	
PROJETO ARQUITETÔNICO			
OBRA:	CONSTRUÇÃO DE CRECHE PROINFÂNCIA TIPO 2		FOLHA ÚNICA
ASSUNTO:	LOCAL:	DATA:	FORMATO:
FACHADAS 1 E 2	RUA CELESTE DIEGUES DE OLIVEIRA, SN- VILA NOVA SÃO VICENTE	SETEMBRO/2024	(1050x594)
		07/35	Nº PROJETO:
		07/35	ESCALA:
		07/35	INDICADA
Criatiano Costa de Souza CREASP - 5071134167			

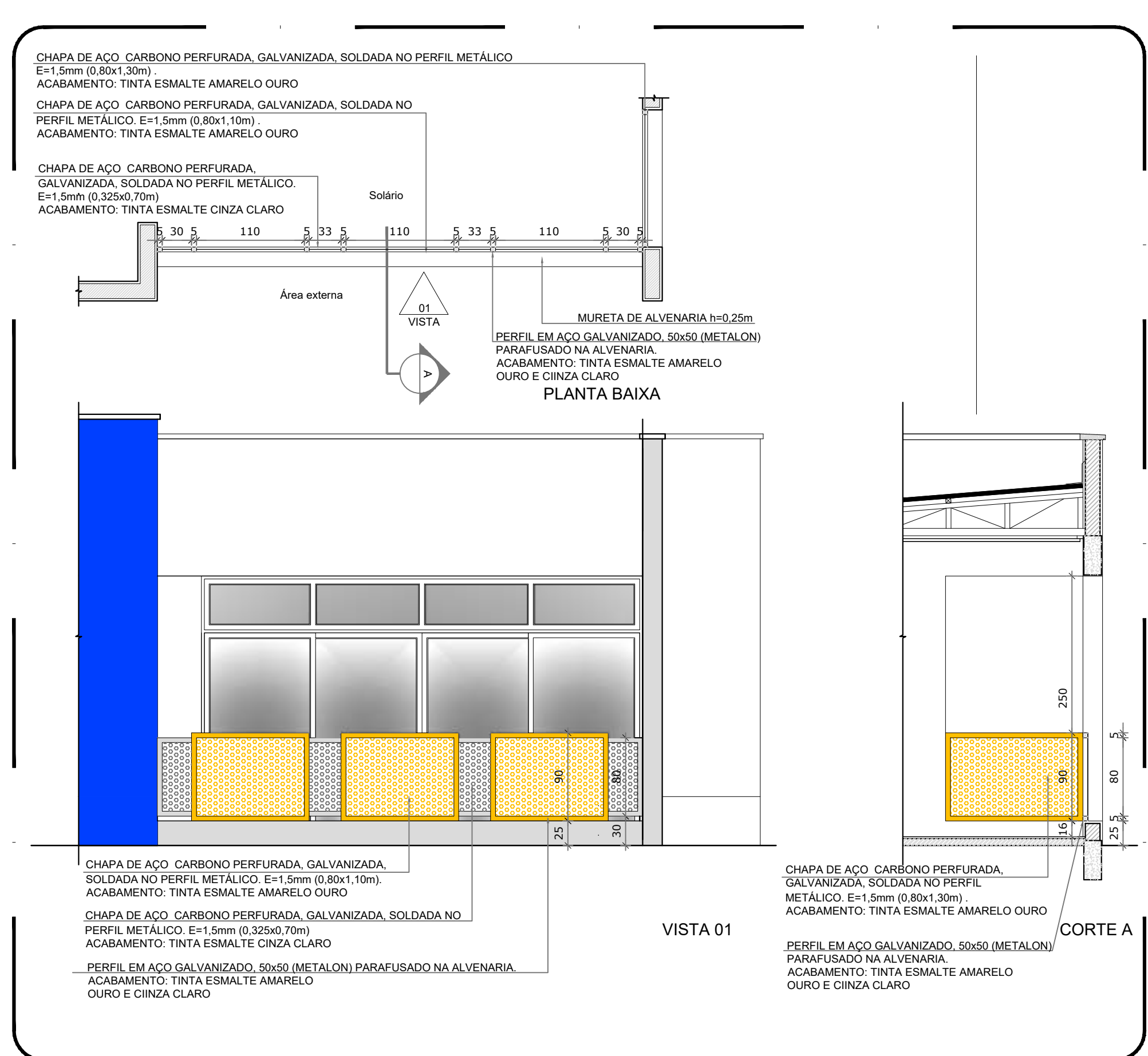

5 DETALHE 02 - GUARDA-CORPO METÁLICO
ESCALA 1/50

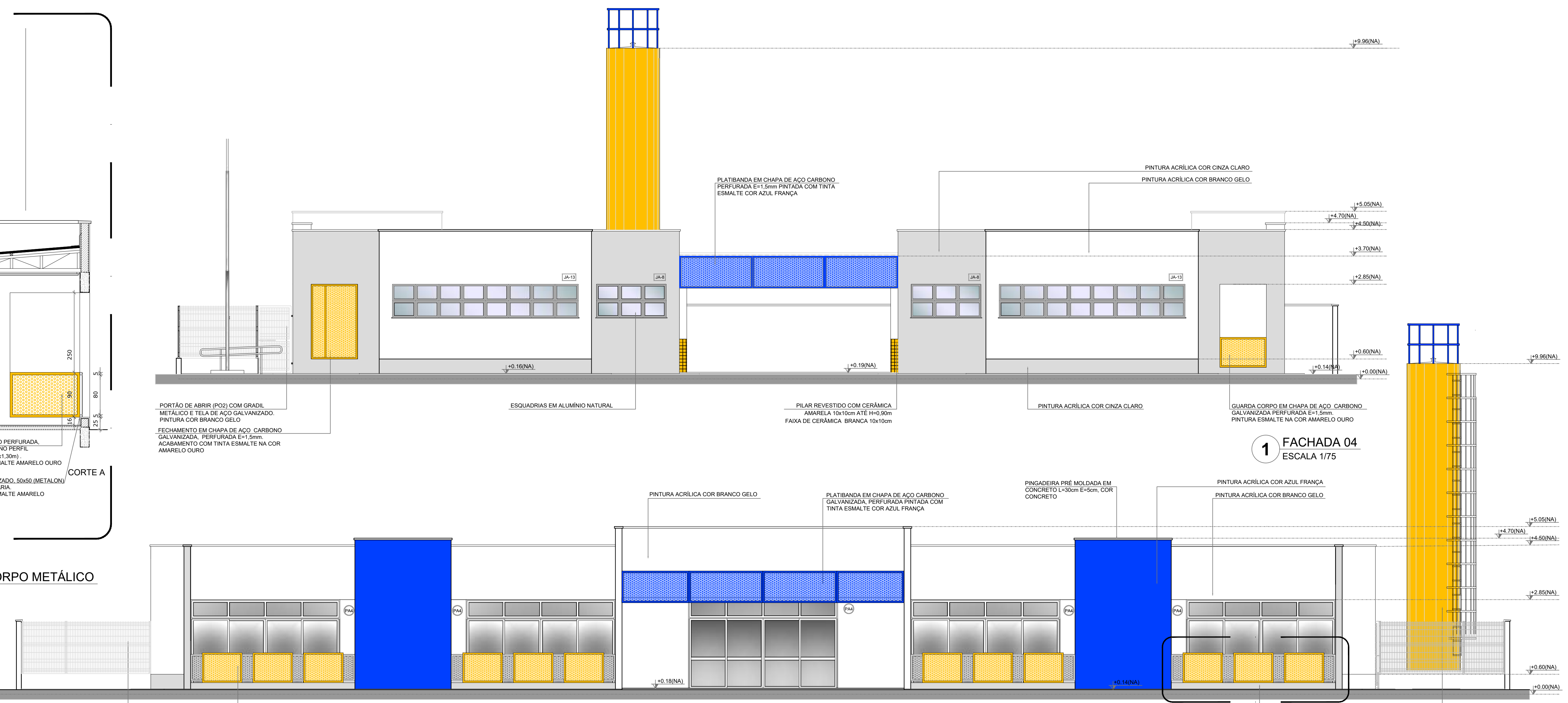

2 FACHADA 03
ESCALA 1/75

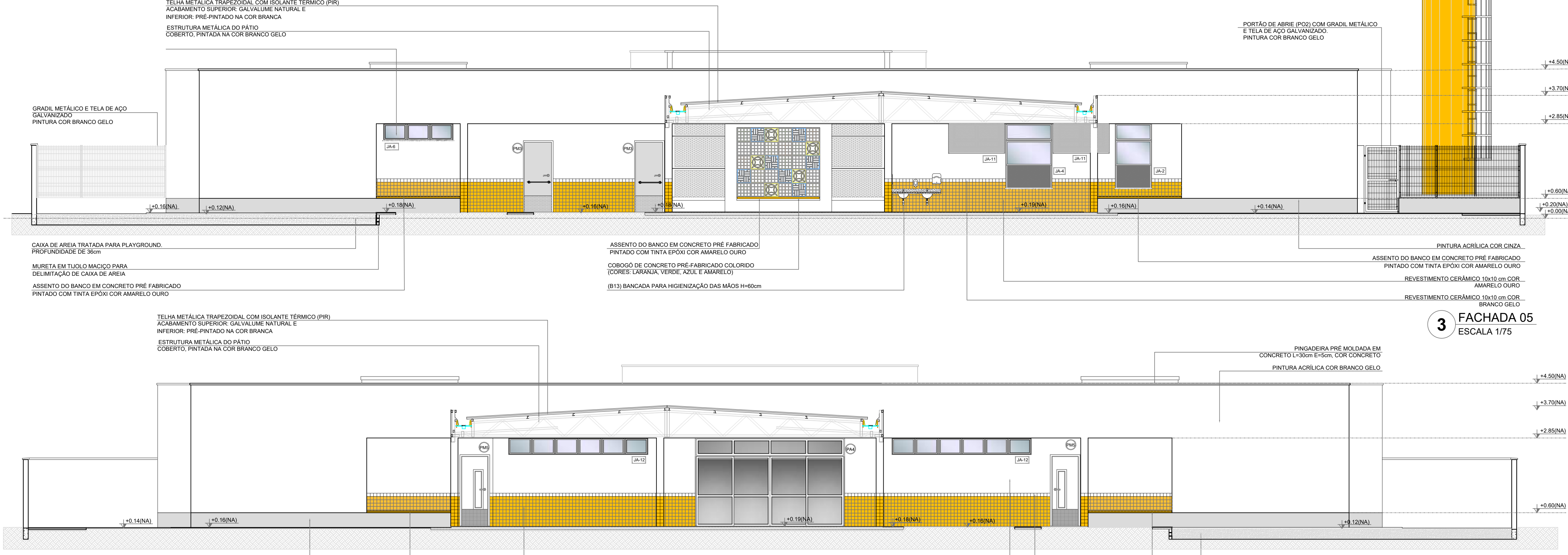

3 FACHADA 05
ESCALA 1/75



4 FACHADA 06
ESCALA 1/75

NOTAS

- MEDIDAS E NÍVEIS EM METROS.
- VERIFICAR POSIÇÃO EXATA DOS PLARES NO PROJETO ESTRUTURAL.
- VERIFICAR DETALHES CONSTITUTIVOS PERTINENTES NAS PRANCHAS DE DETALHAMENTO.
- EM CASO DE CONFLITO DE INFORMAÇÕES ENTRE O PROJETO GRÁFICO E O MEMORIAL DESCRITIVO, PREVALECE A INFORMAÇÃO CONTIDA NOS DESENHOS.
- ALTERAÇÕES NESTE PROJETO SOMENTE COM AUTORIZAÇÃO EXPRESSA DO FNDE.

REFERÊNCIAS:

- PLANILHA DE QUANTITATIVOS.
- MEMORIAL DESCRITIVO E ESPECIFICAÇÕES TÉCNICAS.

LEGENDA:		INDICAÇÃO DE VISTAS	
	INDICAÇÃO NÍVEIS PLANTA E CORTE		INDICAÇÃO DE VISTAS
	INDICAÇÃO DE CORTES		ESPECIFICAÇÕES DE MATERIAIS
	INDICAÇÃO DE FACHADAS		INDICAÇÃO DE EIXOS
	INDICAÇÃO DE PORTAS E JANELAS		INDICAÇÃO DE ELEMENTOS (BANCADAS, PRATELEIRAS E ETC.)

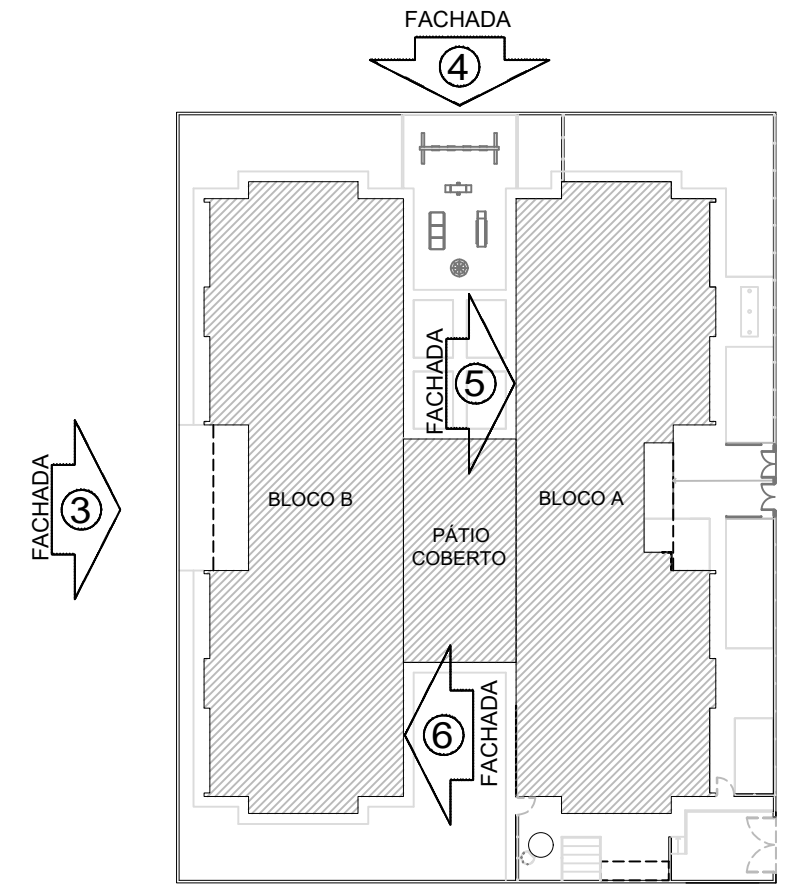

CROQUI DE REFERÊNCIA

02	JANEIRO/2017	Atendimento à NBR 9050/2015; Alteração: quadro de áreas, sanitários infantis 1 e 2, altura da platibanda, mobiliário e equipamento, altura da cerâmica nos sanitários, cor dos portões dos sanitários e altura da porta PM4; Acréscimo das duchas higiênicas e escaninhos pré-escala. Reforço da chapa de aço abaixo da platibanda.
01	AGOSTO/2016	Alteração paredes - shaft para tubulação hidráulica e detalhamento; alteração da altura da platibanda.
Nº	DATA	DESCRIÇÃO
CONTROLE DE REVISÕES		

		PREFEITURA MUNICIPAL DE SÃO VICENTE <i>Cidade Monumento da História da Pátria</i> <i>Célula Mater da Nacionalidade</i> Secretaria de Educação - SEDUC	
PROJETO ARQUITETÔNICO			
OBRA: CONSTRUÇÃO DE CRECHE PROINFÂNCIA TIPO 2		FOLHA ÚNICA	
ASSUNTO: FACHADAS 03, 04, 05 e 06	LOCAL: RUA CELESTE DIEGUES DE OLIVEIRA - SN-VILA NOVA SÃO VICENTE	FORMATO (1050x594)	Nº PROJETO 08/35
Cristiano Costa de Souza CREA/SP - 5071134167		DATA SETEMBRO/2024	ESCALA INDICADA

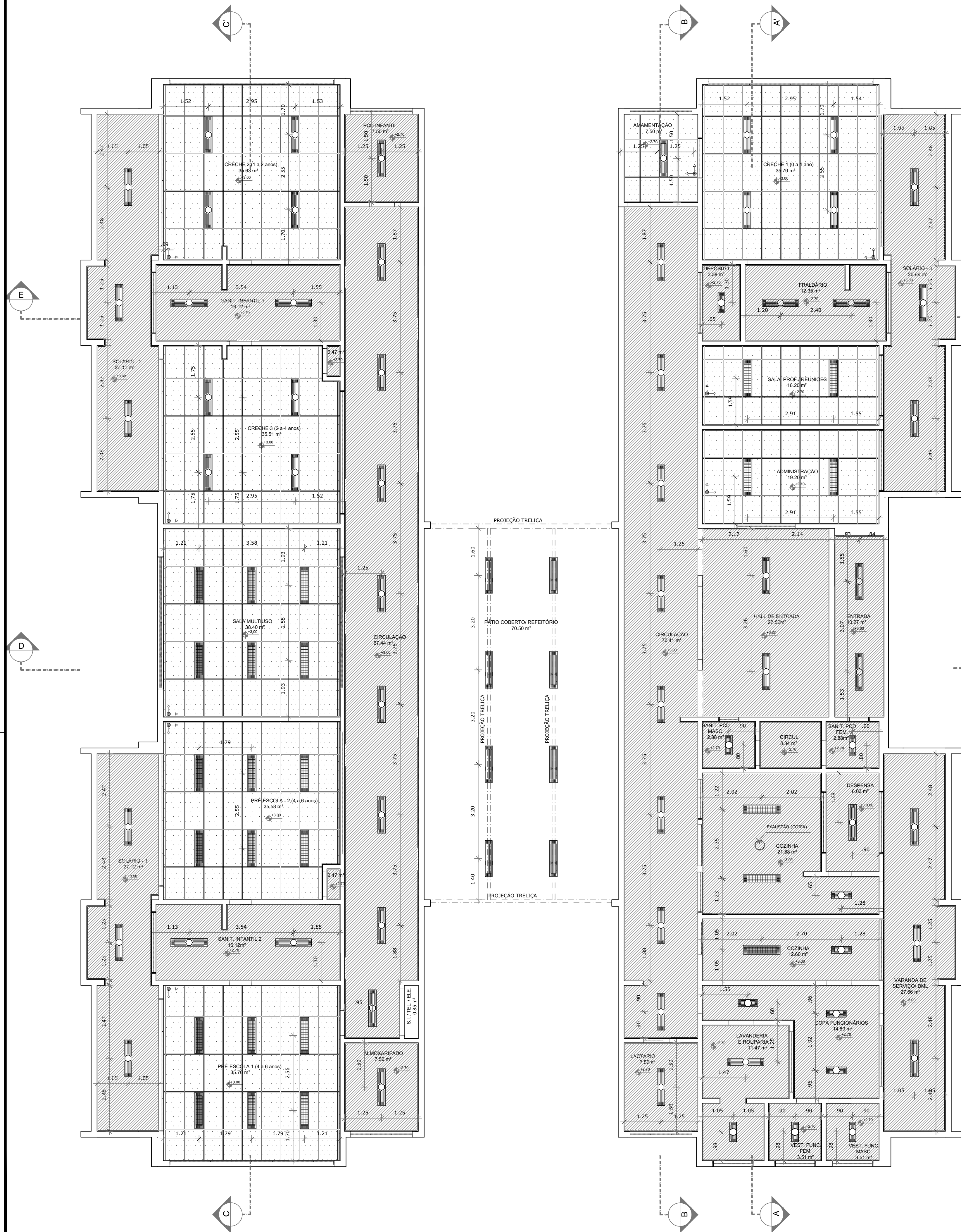

1 PLANTA BAIXA
ESCALA 1/75

2 DETALHE 1: NEGATIVO
ESCALA 1/5

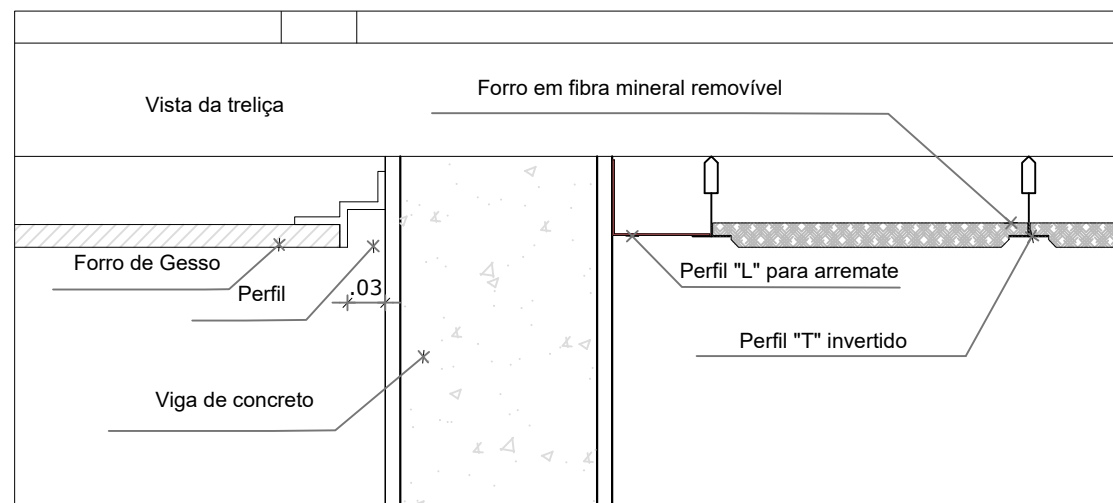

NOTAS

- MEDIDAS E NÍVEIS EM METROS;
- VERIFICAR POSIÇÃO EXATA DOS PILARES NO PROJETO ESTRUTURAL;
- VERIFICAR DETALHES CONSTRUTIVOS PERTINENTES NAS PRANCHAS DE DETALHAMENTO;
- EM CASO DE CONFLITO DE INFORMAÇÕES ENTRE O PROJETO GRÁFICO E O MEMORIAL DESCRITIVO, PREVALECE A INFORMAÇÃO CONTIDA NOS DESENHOS;
- ALTERAÇÕES NESTE PROJETO SOMENTE COM AUTORIZAÇÃO EXPRESSA DO FNDE

REFERÊNCIAS:

- PLANILHA DE QUANTITATIVOS;
- MEMORIAL DESCRITIVO E ESPECIFICAÇÕES TÉCNICAS

LEGENDA:		INDICAÇÃO DE VISTAS	
	INDICAÇÃO NÍVEIS PLANTA E CORTE		ESPECIFICAÇÕES DE MATERIAIS
	INDICAÇÃO DE CORTES		INDICAÇÃO DE EIXOS
	INDICAÇÃO DE FACHADAS		INDICAÇÃO DE ELEMENTOS (BANCADAS, PRATELEIRAS E ETC.)
	INDICAÇÃO DE PORTAS E JANELAS		
	INÍCIO PAGINAÇÃO FORRO MINERAL		

LEGENDA DE APARELHOS		
SÍMBOLO	QUANT.	DESCRIÇÃO
	56	LUMINÁRIA DE EMBUTIR COMPLETA EM FORRO DE GESSO OU MODULADO COM PERFIL "T", PARA 2 LÂMPADAS T8 32/36W, COM REFLETOR. REF. 2530 ITAIM OU SIMILAR. (dim.: 270x1250mm)
	11	LUMINÁRIA DE EMBUTIR COMPLETA EM FORRO DE GESSO OU MODULADO COM PERFIL "T", PARA 2 LÂMPADAS T8 18/18W, COM REFLETOR. REF. 2530 ITAIM OU SIMILAR. (dim.: 270x625mm)
	25	LUMINÁRIA DE EMBUTIR COMPLETA EM FORRO DE GESSO OU MODULADO COM PERFIL "T", PARA 2 LÂMPADAS T8 32/36W, COM REFLETOR E ALETAS. REF. 2001 ITAIM OU SIMILAR. (dim.: 312x1250mm)
	08	LUMINÁRIA DE SOBREPOR COMPLETA PARA 2 LÂMPADAS T8 32/36W, COM REFLETOR. REF. 2530 ITAIM OU SIMILAR. (dim.: 270x1250mm)

ESPECIFICAÇÃO DE TETO		
SÍMBOLO	DESCRIÇÃO	ÁREA
	FORRO DE GESSO ACARTONADO	442,55 m²
	FORRO EM FIBRA MINERAL REMOVÍVEL (1250X625X16mm) APOIADO SOBRE PERFIL METÁLICO "T" INVERTIDO 24mm	259,43 m²

02	JANEIRO/ 2017	Atendimento à NBR 9050/ 2015; Alteração: quadro de áreas, sanitários infantis 1 e 2, altura da platibanda, mobiliário e equipamento, altura da cerâmica nos sanitários, cor dos portões dos solários e altura da porta PA4; Acréscimo das duchas higiênicas e escaninhos pré-escola. Retirada da chapa de aço abaixo da platibanda.
01	AGOSTO/ 2016	Alteração paredes - shaft para tubulação hidráulica e detalhamento; alteração da altura da platibanda.
Nº	DATA	DESCRIÇÃO

CONTROLE DE REVISÕES



PREFEITURA MUNICIPAL DE SÃO VICENTE

Cidade Monumento da História da Pátria

Cellula Mater da Nacionalidade

Secretaria de Educação - SEDUC

PROJETO ARQUITETÔNICO

OBRA:	CONSTRUÇÃO DE CRECHE PROINFÂNCIA TIPO 2		FOLHA
ASSUNTO:	PLANTA DE FORRO	LOCAL:	ÚNICA
		RUA CELESTE DIEGUES DE OLIVEIRA, SN- VILA NOVA SÃO VICENTE	FORMATO
			A1
			DATA
			SETEMBRO/2024
			Nº PROJETO
			10/35
			DESENHO PADRÃO FNDE
			ESCALA
			1/75

Cristiano Costa de Souza
CREA/SP - 5071134167

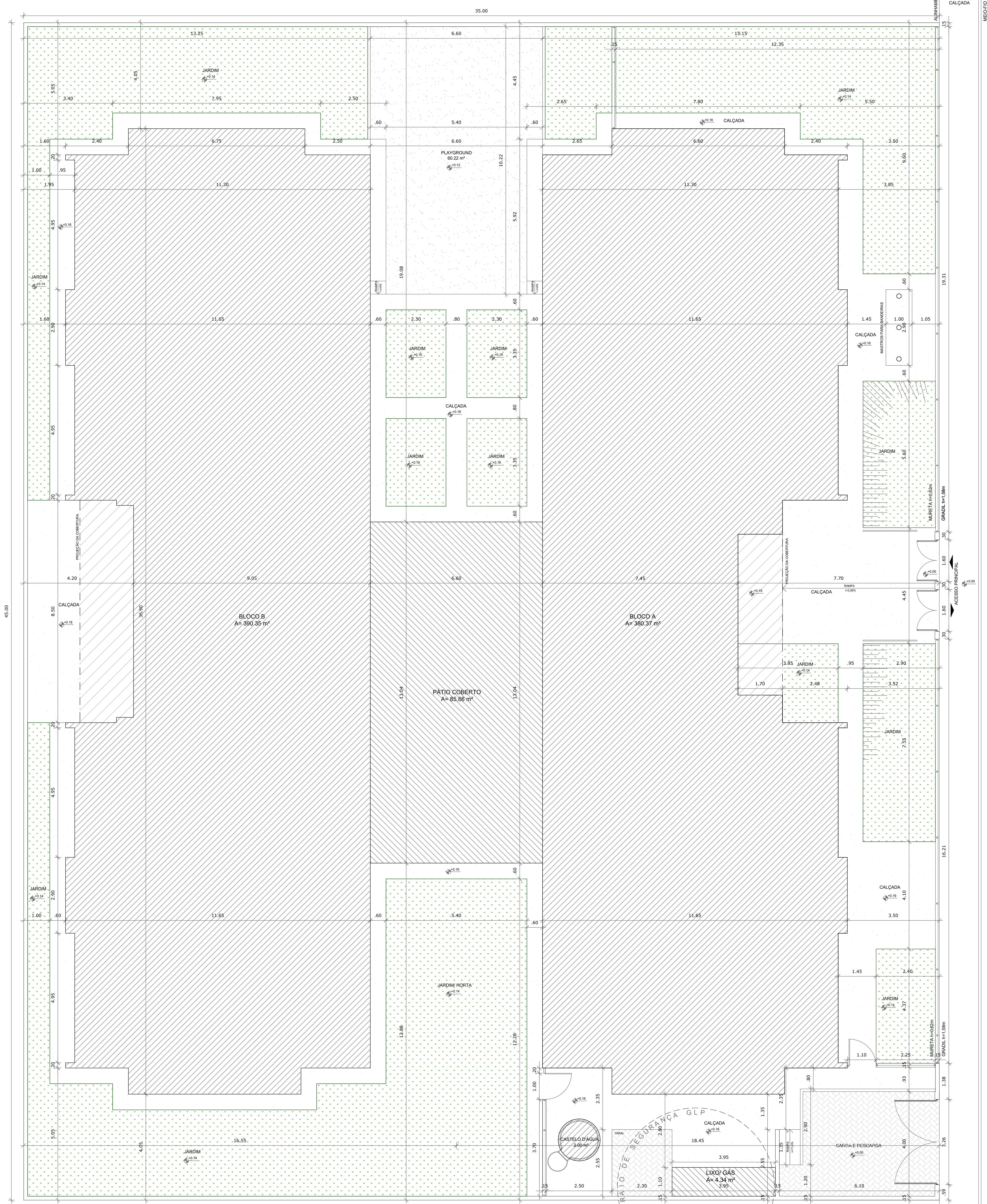

NOTAS

- MEDIDAS E NÍVEIS EM METROS;
- VERIFICAR POSIÇÃO EXATA DOS PILARES NO PROJETO ESTRUTURAL;
- VERIFICAR DETALHES CONSTRUTIVOS PERTINENTES NAS PRANCHAS DE DETALHAMENTO;
- EM CASO DE CONFLITO DE INFORMAÇÕES ENTRE O PROJETO GRÁFICO E O MEMORIAL DESCRITIVO, PREVALECE A INFORMAÇÃO CONTIDA NOS DESENHOS;
- ALTERAÇÕES NESTE PROJETO SOMENTE COM AUTORIZAÇÃO EXPRESSA DO FNDE

REFERÊNCIAS:

- PLANILHA DE QUANTITATIVOS;
- MEMORIAL DESCRITIVO E ESPECIFICAÇÕES TÉCNICAS

QUADRO DE ÁREAS			
ÁREA DO TERRENO: 45 metros x 35 metros = 1.575,00 m²			
ÁREA OCUPADA:	891,68 m²	TAXA DE OCUPAÇÃO:	56,60 %
ÁREA CONSTRUÍDA:	775,85 m²	COEFICIENTE DE APROVEITAMENTO:	0,49
ÁREAS EDIFICAÇÕES			
BLOCO	ÁREA CONSTRUÍDA	ÁREA ABERTA COBERTA	ÁREA TOTAL
BLOCO A	381,32 m²	10,45 m²	391,77 m²
BLOCO B	391,17 m²	17,16 m²	408,33m²
PÁTIO COBERTO	-	85,86 m²	85,86 m²
GÁS/ LIXO	1,36 m²	2,36 m²	3,72 m²
RESERVATÓRIO	2,00 m²	-	2,00 m²
TOTAL ÁREA		115,83 m²	891,68 m²
ÁREAS NÃO EDIFICADAS			
ÁREAS EXTERNAS	ÁREA		
IMPERMEÁVEL	255,40 m²		
SEMI-PERMEÁVEL	27,67 m²		
PERMEÁVEL	400,25 m²		
TOTAL ÁREA EXTERNA		683,32 m²	

02	JANEIRO/ 2017	Atendimento à NBR 9050/ 2015;
		Alteração: quadro de áreas, sanitários infantil 1 e 2, altura da platibanda, mobiliário e equipamento, altura da cerâmica nos sanitários, cor dos portões dos solários e altura da porta PM4;
		Acréscimo das duchas higiênicas e escaninhos pré-escola. Retirada da chapa de aço abaixo da platibanda.
01	AGOSTO/ 2016	Alteração paredes - shaft para tubulação hidráulica e detalhamento; alteração da altura da platibanda.
Nº	DATA	DESCRIÇÃO

CONTROLE DE REVISÕES



PREFEITURA MUNICIPAL DE SÃO VICENTE
Cidade Monumento da História da Pátria
Cellula Mater da Nacionalidade
Secretaria de Educação - SEDUC

PROJETO ARQUITETÔNICO

OBRA:

CONSTRUÇÃO DE CRECHE PROINFÂNCIA TIPO 2

ASSUNTO:

IMPLANTAÇÃO

LOCAL:

RUA CELESTE DIEGUES DE OLIVEIRA , SN- VILA NOVA SÃO VICENTE

FOLHA

ÚNICA

FORMATO:

(841X640)

DATA

SETEMBRO/2024

Nº PROJETO

1/35

DESENHO PADRÃO FNDE

ESCALA

1:75

Christian Costa de Souza

CREA/SP - 5071134167

LEGENDA DE MOBILIÁRIO		PLACAS DE TATAME EM EVA	
AMBIENTES	MOBILIÁRIO	QDTE	DESCRIÇÃO
REFEITÓRIO	CJR-01	06	CONJUNTO REFEITÓRIO TAMANHO 01 (REFEITÓRIO)
	CJR-03	06	MESA REVESTIDA EM LAMINADO MELAMÍNICO PARA CRIANÇAS COM ALTURA ENTRE 83 A 116 CM DIM: 46x110x80cm (A/C/L) DETALHES NA COR LARANJA CADEIRA COM ASSENTO E ENCOSTO REV. EM PROLPOPILENO LARANJA DIM: 26x34x26cm (A/L/P)
	BC1 CO1	10	BERÇO EM MDF COM GRADES NA COR BRANCA ACETINADA DIM: 105x100x70cm (A/C/L) - (CRECHE 1)
REPOUSO	CE	36	COLCHÃO PARA BERÇO DIM: 115x62x12cm (C/L/A/E) - (CRECHE 1)
	PO	02	CAMA EMPILHÁVEL DIM: 135x64x1cm (C/L/A/X)
	CO2	04	CADEIRA DE ALIMENTAÇÃO (CRECHE I)
HIGIENE E ALIMENTAÇÃO BEBÊS	PO	02	POLTRONA AMAMENTAÇÃO (AMAMENTAÇÃO)
	CO2	04	COLCHONETE PARA TROCADOR DIM: 80x50x4cm (C/L/A/E) (FRALDÁRIOS, SANITÁRIOS INFANTIL 1 E PCD INFANTIL)
	TA1	30	PLACAS DE TATAME EM EVA DIM: 105x100x2cm (A/C/L) (CRECHES 1, 2 E 3)
SALAS DE ATIVIDADES ESCOLARES	CJC-01	09	CONJUNTO COLETIVO TAMANHO 01 (CRECHES II e III)
	CJP-01	02	MESA REVESTIDA EM LAMINADO MELAMÍNICO PARA CRIANÇAS DE 1 A 4 ANOS - DIM: 46x100x40cm (A/C/L) CADERA COM ASSENTO E ENCOSTO REV. EM PROLPOPILENO LARANJA PARA CRIANÇAS DE 1 A 4 ANOS - DIM: 26x34x26cm (A/L/P)
	CJA-01	24	CONJUNTO PARA PROFESSOR (PRÉ-ESCOLA)
	CJA-03	24	MESA REVESTIDA EM LAMINADO MELAMÍNICO PARA CRIANÇAS DE 5 A 6 ANOS - DIM: 59,4x60x45cm (A/C/L) CADERA COM ASSENTO E ENCOSTO REV. EM PROLPOPILENO CINZA PARA CRIANÇAS DE 5 A 6 ANOS - DIM: 35x49x21cm (A/L/P)
	AMB	08	MESA REVESTIDA EM LAMINADO MELAMÍNICO PARA CRIANÇAS DE 5 A 6 ANOS - DIM: 59,4x60x45cm (A/C/L) CADERA COM ASSENTO E ENCOSTO REV. EM PROLPOPILENO CINZA PARA CRIANÇAS DE 5 A 6 ANOS - DIM: 35x49x21cm (A/L/P)
	ESB	08	CONJUNTO ALUNO TAMANHO 01 (PRÉ-ESCOLA)
	PS1	01	MESA REVESTIDA EM LAMINADO MELAMÍNICO PARA CRIANÇAS DE 4 A 5 ANOS - DIM: 46x100x40cm (A/C/L) CADERA COM ASSENTO E ENCOSTO REV. EM PROLPOPILENO LARANJA PARA CRIANÇAS DE 4 A 5 ANOS - DIM: 26x34x26cm (A/L/P)
	PS2	01	CONJUNTO ALUNO TAMANHO 03 (PRÉ-ESCOLA)
	PS3	01	MESA REVESTIDA EM LAMINADO MELAMÍNICO PARA CRIANÇAS DE 5 A 6 ANOS - DIM: 59,4x60x45cm (A/C/L) CADERA COM ASSENTO E ENCOSTO REV. EM PROLPOPILENO AMARELO PARA CRIANÇAS DE 5 A 6 ANOS - DIM: 35x49x21cm (A/L/P)
	QM	01	ARMÁRIO BAIXO COM 2 PORTAS DIM: 74x110x50cm (A/L/P) (CRECHES 2, 3 e PRÉ-ESCOLA)
	DE1	02	ESTANTE BAIXA COM 2 PRATELEIRAS DIM: 74x110x50cm (A/L/P) (CRECHES 2, 3 e PRÉ-ESCOLA)
	CR3	02	EQUIPAMENTO PSICOMOTRICIDADE EM ESPUMA REVESTIDA COM DEGRÁUS E RAMPAS (SALA MULTUSO)
	AM4	04	EQUIPAMENTO PSICOMOTRICIDADE EM ESPUMA REVESTIDA TIPO PRONHA COM BOLINHAS (SALA MULTUSO)
	AD1	01	EQUIPAMENTO PSICOMOTRICIDADE EM ESPUMA REVESTIDA TIPO LOMBADINHA (SALA MULTUSO)
	M6	05	EQUIPAMENTO PSICOMOTRICIDADE TIPO TUNEL SANFONADO (SALA MULTUSO)
	CB1	01	QUADRO MURAL DE FELTRO DIM: 120x90cm (A/L) (CRECHE I)
	MT	01	QUADRO BRANCO TIPO LOUSA MAGNÉTICO DIM: 120x90cm (A/L) (CRECHES I e II)
	C7	02	QUADRO BRANCO TIPO LOUSA MAGNÉTICO DIM: 120x90cm (A/L) (PRÉ-ESCOLA)
	QC	02	ARMÁRIO EM AÇO 2 PORTAS E 4 PRATELEIRAS DIM: 190x100x50cm (A/L/P) (ADMINISTRAÇÃO, SALA PROFESSORES)
	M8	01	ARQUIVO EM AÇO DIM: 120x70x70cm (A/L/P) (ADMINISTRAÇÃO)
	CB2	05	MESA DE TRABALHO DIM: 75x120x60cm (A/L/P) (ADMINISTRAÇÃO E SALA PROFESSORES)
	MT	01	CADEIRA GIRATÓRIA (ADMINISTRAÇÃO E SALA PROFESSORES)
	C7	01	MESA DE REUNIÃO DIM: 750x100x100cm (A/L/P) (SALA PROFESSORES)
	QC	02	CADEIRA FIXA (ADMINISTRAÇÃO, SALA PROFESSORES E CRECHE 3)
	M8	01	QUADRO DE AVISOS EM METAL DIM: 90x150cm (A/L) (ADMINISTRAÇÃO E SALA PROFESSORES)
	CB	04	MESA PARA REFEIÇÃO DIM: 46x100x100cm altura 71cm (COPA FUNCIONÁRIOS)
	CB	04	CADEIRA FIXA (COPA FUNCIONÁRIOS)
	AM1	01	ARMÁRIO AÇO COM 16 PORTAS DIM: 180x120x40cm (A/L/P) (COPA FUNCIONÁRIOS)
	BA	01	BAIXANÇO DE 94 LUGARES DIM: 180x220x440cm (L/A/C) (PLAYGROUND)
	CB	01	CASA DE BONECAS EM POLIETILENO DIM: 131x128x161cm (L/A/C) (PLAYGROUND)
	ES	01	ESCORREGADOR GRANDE EM POLIETILENO DIM: 59x115x250cm (L/A/C) (PLAYGROUND)
	GA	02	CANGORRUA DUPLA EM POLIETILENO DIM: 40x71x111cm (L/A/C) (PLAYGROUND)
	CR	01	GIRA GIRA CARROSSEL EM POLIETILENO DIM: 100x60cm (D/A) (PLAYGROUND)
	TL	01	TUNEL LÚDICO EM POLIETILENO DIM: 87x87x212x40cm (L/A/C) (PLAYGROUND)
	TL	01	TUNEL LÚDICO EM POLIETILENO DIM: 87x87x212x40cm (L/A/C) (PLAYGROUND)

1 PLANTA DE LAYOUT - MOBILIÁRIO

ESCALA 1/75

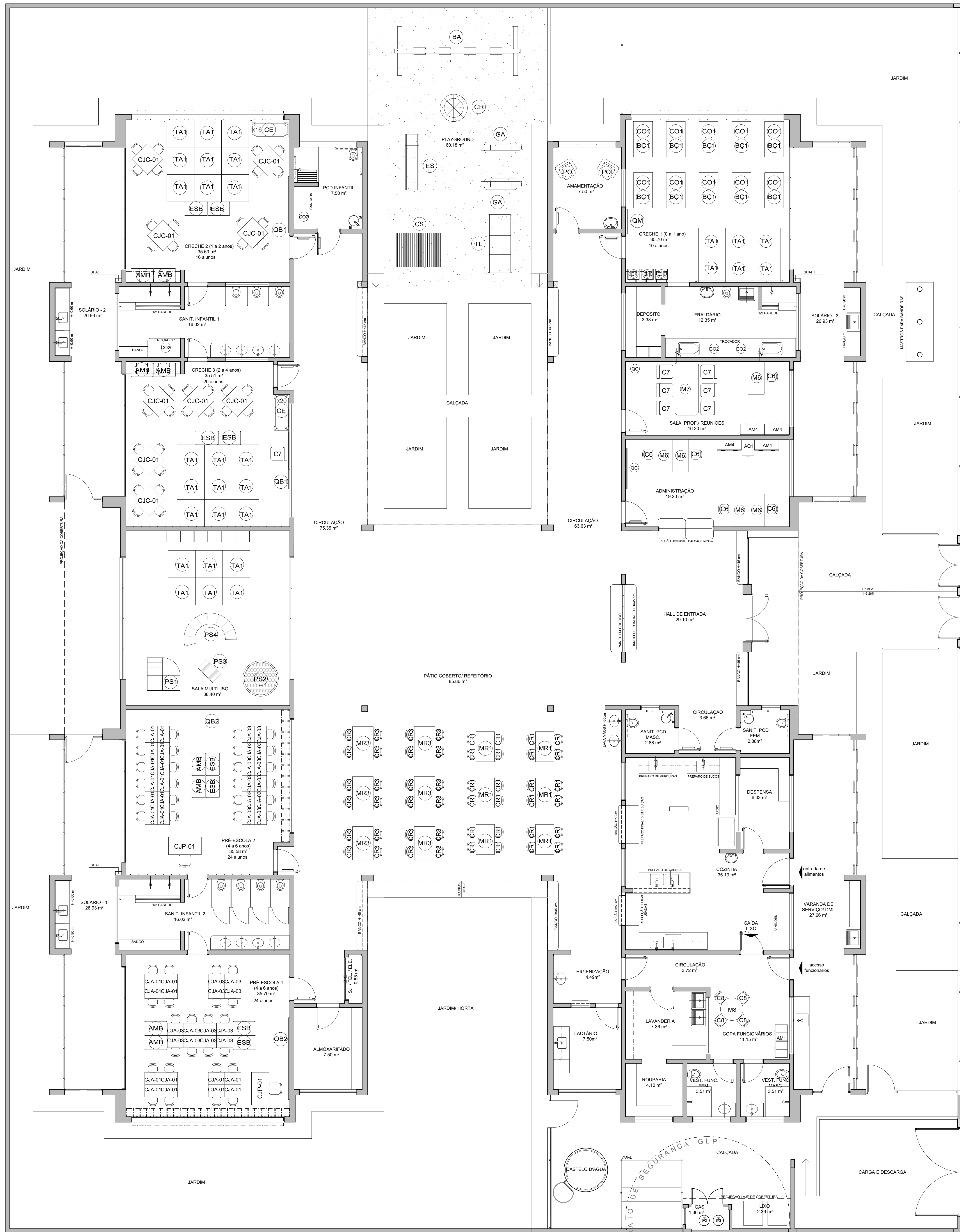

- NOTAS
- MEDIDAS E NÍVEIS EM METROS;
 - VERIFICAR POSIÇÃO EXATA DOS PILARES NO PROJETO ESTRUTURAL;
 - VERIFICAR DETALHES CONSTRUTIVOS PERTINENTES NAS PRANCHAS DE DETALHAMENTO;
 - EM CASO DE CONFLITO DE INFORMAÇÕES ENTRE O PROJETO GRÁFICO E O MEMORIAL DESCRITIVO, PREVALECE A INFORMAÇÃO CONTIDA NOS DESENHOS;
 - ALTERAÇÕES NESTE PROJETO SOMENTE COM AUTORIZAÇÃO EXPRESSA DO FNDE

- REFERÊNCIAS
- PLANILHA DE QUANTITATIVOS;
 - MEMORIAL DESCRITIVO E ESPECIFICAÇÕES TÉCNICAS

LEGENDA:		INDICAÇÃO DE VISTAS	
	INDICAÇÃO NÍVEIS PLANTA E CORTE		INDICAÇÃO DE VISTAS
	INDICAÇÃO DE CORTES		ESPECIFICAÇÕES DE MATERIAIS
	INDICAÇÃO DE FACHADAS		INDICAÇÃO DE EIXOS
	INDICAÇÃO DE PORTAS E JANELAS		INDICAÇÃO DE ELEMENTOS (BANCADAS, PRATELEIRAS E ETC.)

Nº	DATA	DESCRIÇÃO
02	JANEIRO/2017	Atendimento à NBR 9050/2015; Alteração: quadro de áreas, sanitários infantis 1 e 2, altura da platibanda, mobiliário e equipamento, altura da cerâmica nos sanitários, cor dos portões dos solares e altura da porta PA4; Acréscimo das duchas higiênicas e escaninhos pré-escola. Retirada da chapa de aço abaixo da platibanda.
01	AGOSTO/2016	Alteração paredes - shaft para tubulação hidráulica e detalhamento; alteração da altura da platibanda.

CONTROLE DE REVISÕES

PREFEITURA MUNICIPAL DE SÃO VICENTE
Cidade Monumento da História da Pátria
Célula Mater da Nacionalidade
 Secretaria de Educação - SEDUC

PROJETO ARQUITETÔNICO

OBRA:	CONSTRUÇÃO DE CRECHE PROINFÂNCIA TIPO 2	FOLHA:	UNICA
ASSUNTO:	PLANTA BAIXA LAYOUT - MOBILIÁRIO	LOCAL:	RUA CELESTE DIEGUES DE OLIVEIRA, SN- VILA NOVA SÃO VICENTE
DATA:	SETEMBRO/2024	FORMATO:	(900X680)
DESENHO:	PADRÃO FNDE	Nº PROJETO:	3/35
DESENHADO POR:	Cristiano Costa de Souza	ESCALA:	1/75
PROJETO POR:	CREA/SP - 5071134167		

LEGENDA DE EQUIPAMENTO		
AMBIENTES	EQUIPAMENTO	OTD
DESCRIÇÃO		
COZINHA DESPENSA COPA LACTÁRIO ADM.	RF1	01
	RF2	01
	RF3	01
	FZ	01
	FG	01
	FG2	01
	MI	02
	ES	01
	LQ	01
	LQ2	01
	LQ3	01
	BL	01
	BL2	01
	EP	01
	BT	01
LAVANDERIA	MT	01
	CT	01
	MX	01
	CF	01
	PR	06
	MQ	01
	SC	01
	FR	02
	CL	02
	LX2	09
APOIO GERAL	LX1	02
	BB	02
	BB2	01
	AR2	02
	TV	02
	TV2	02
	VP	15
	MO	06
	MO2	06
	MO3	06
APOIO GERAL	BB	02
	BB2	01
	AR2	02
	TV	02
	TV2	02
	VP	15
	MO	06
	MO2	06
	MO3	06
	MO4	06

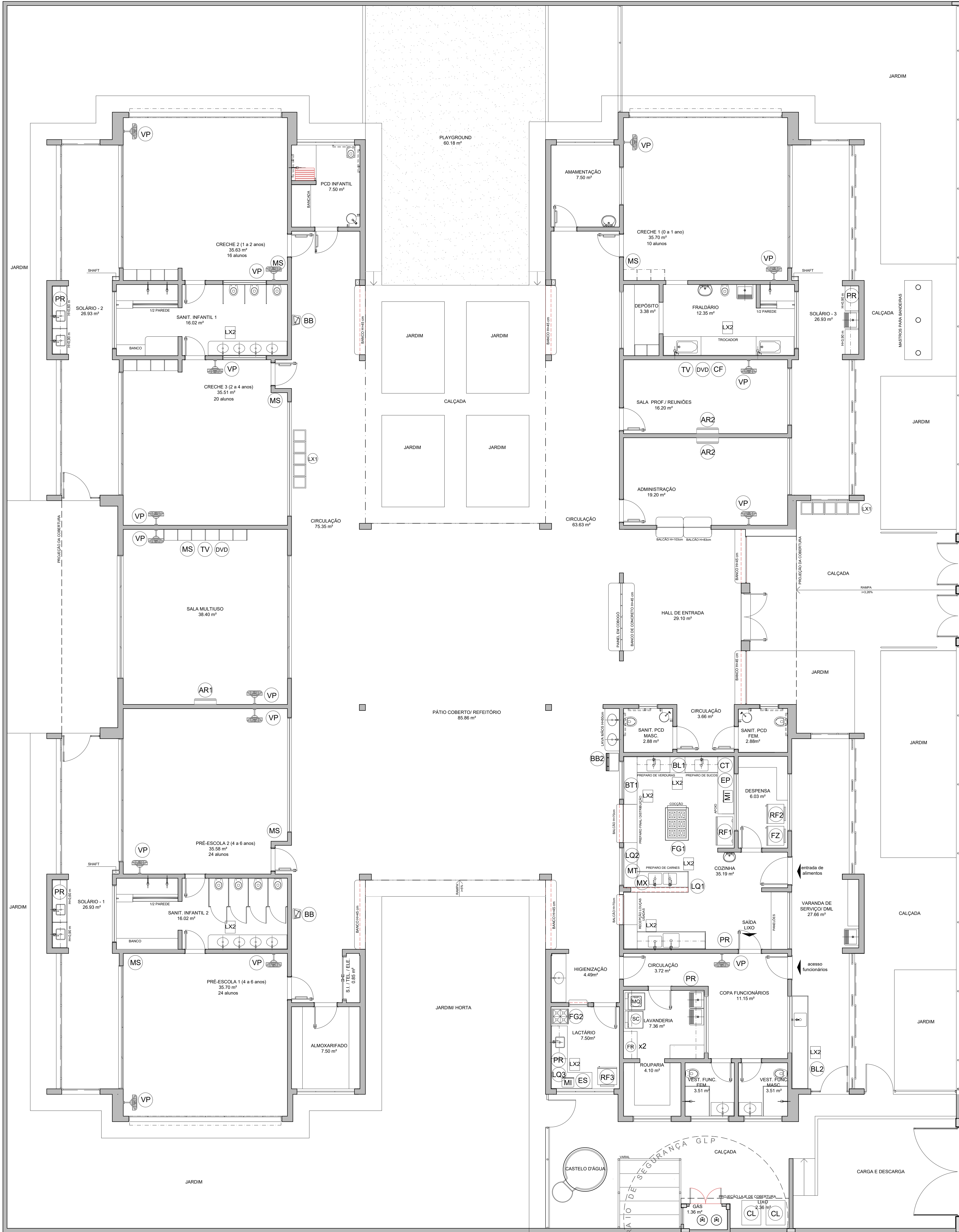

NOTAS

- MEDIDAS E NÍVEIS EM METROS;
- VERIFICAR POSIÇÃO EXATA DOS PILARES NO PROJETO ESTRUTURAL;
- VERIFICAR DETALHES CONSTRUCTIVOS PERTINENTES NAS PRANCHAS DE DETALHAMENTO;
- EM CASO DE CONFLITO DE INFORMAÇÕES ENTRE O PROJETO GRÁFICO E O MEMORIAL DESCRITIVO, PREVALECE A INFORMAÇÃO CONTIDA NOS DESENHOS;
- ALTERAÇÕES NESTE PROJETO SOMENTE COM AUTORIZAÇÃO EXPRESSA DO FNDE

REFERÊNCIAS:

- PLANILHA DE QUANTITATIVOS;
- MEMORIAL DESCRITIVO E ESPECIFICAÇÕES TÉCNICAS

LEGENDA:	
	INDICAÇÃO NÍVEIS PLANTA E CORTE
	INDICAÇÃO DE VISTAS
	ESPECIFICAÇÕES DE MATERIAIS
	INDICAÇÃO DE FACHADAS
	INDICAÇÃO DE PORTAS E JANELAS
	INDICAÇÃO DE ELEMENTOS (BANCADAS, PRATELEIRAS E ETC.)

02	JANEIRO/ 2017	Atendimento à NBR 9050/ 2015; Alteração: quadro de áreas, sanitários infantis 1 e 2, altura da platibanda, mobiliário e equipamento, altura da cerâmica nos sanitários, cor dos portões dos solários e altura da porta PA4; Acréscimo das duchas higiênicas e escaninhos pré-escala. Retirada da chapa de aço abaixo da platibanda.
01	AGOSTO/ 2016	Alteração paredes - shaft para tubulação hidráulica e detalhamento; alteração da altura da platibanda.
Nº	DATA	DESCRIÇÃO
CONTROLE DE REVISÕES		



PREFEITURA MUNICIPAL DE SÃO VICENTE
Cidade Monumento da História da Pátria
Célula Mater da Nacionalidade
Secretaria de Educação - SEDUC

PROJETO ARQUITETÔNICO

OBRA: **CONSTRUÇÃO DE CRECHE PROINFÂNCIA TIPO 2**

ASSUNTO: **PLANTA BAIXA LAYOUT - EQUIPAMENTO**

LOCAL: **RUA CELESTE DIEGUES DE OLIVEIRA, SN- VILA NOVA SÃO VICENTE**

DATA: **SETEMBRO/2024**

DESENHO: **PADRÃO FNDE**

FOLHA: **UNICA**

FORMATO: **(900X680)**

Nº PROJETO: **4/35**

ESCALA: **1/75**

CRISTIANO COSTA DE SOUZA
CREA/SP - 5071134167

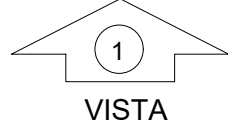
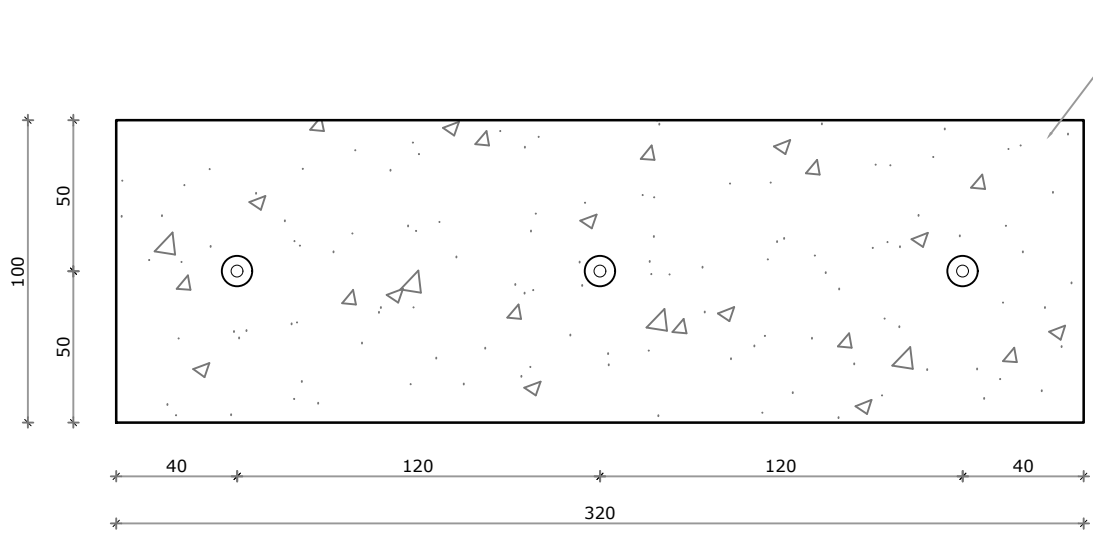

1 PLANTA BAIXA - MASTROS
ESCALA 1/25

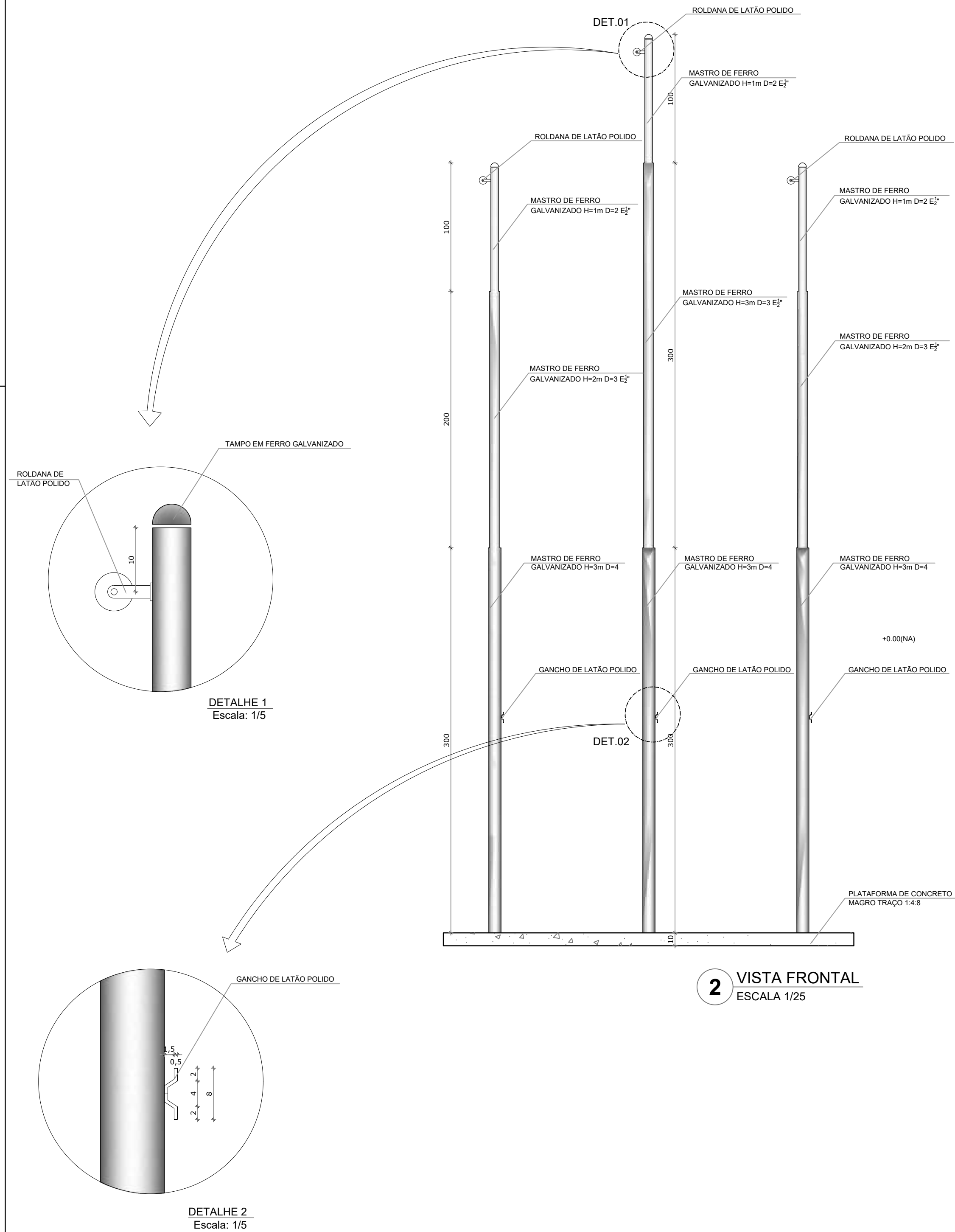

2 VISTA FRONTAL
ESCALA 1/25

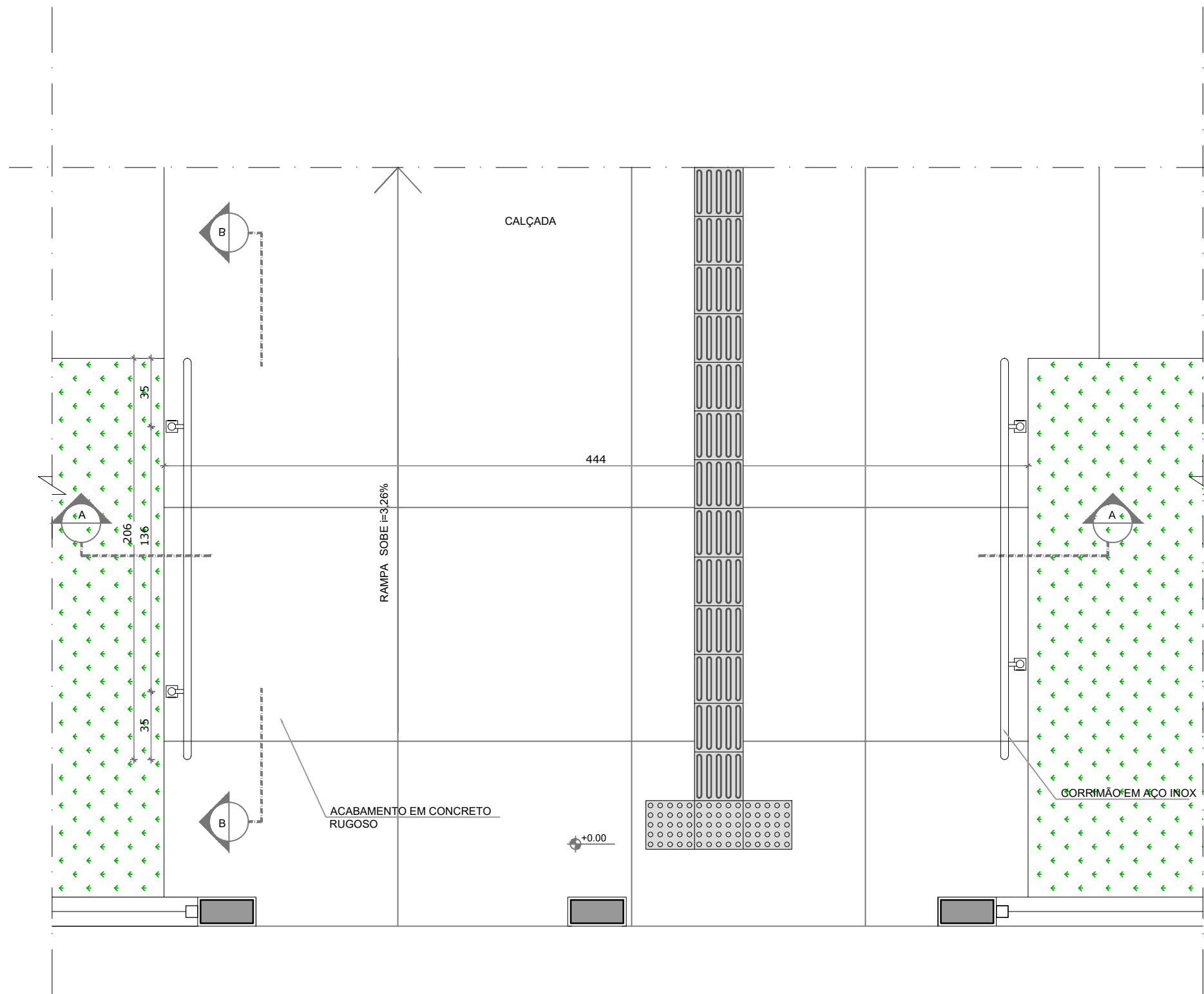

3 PLANTA BAIXA - RAMPA
ESCALA 1/25

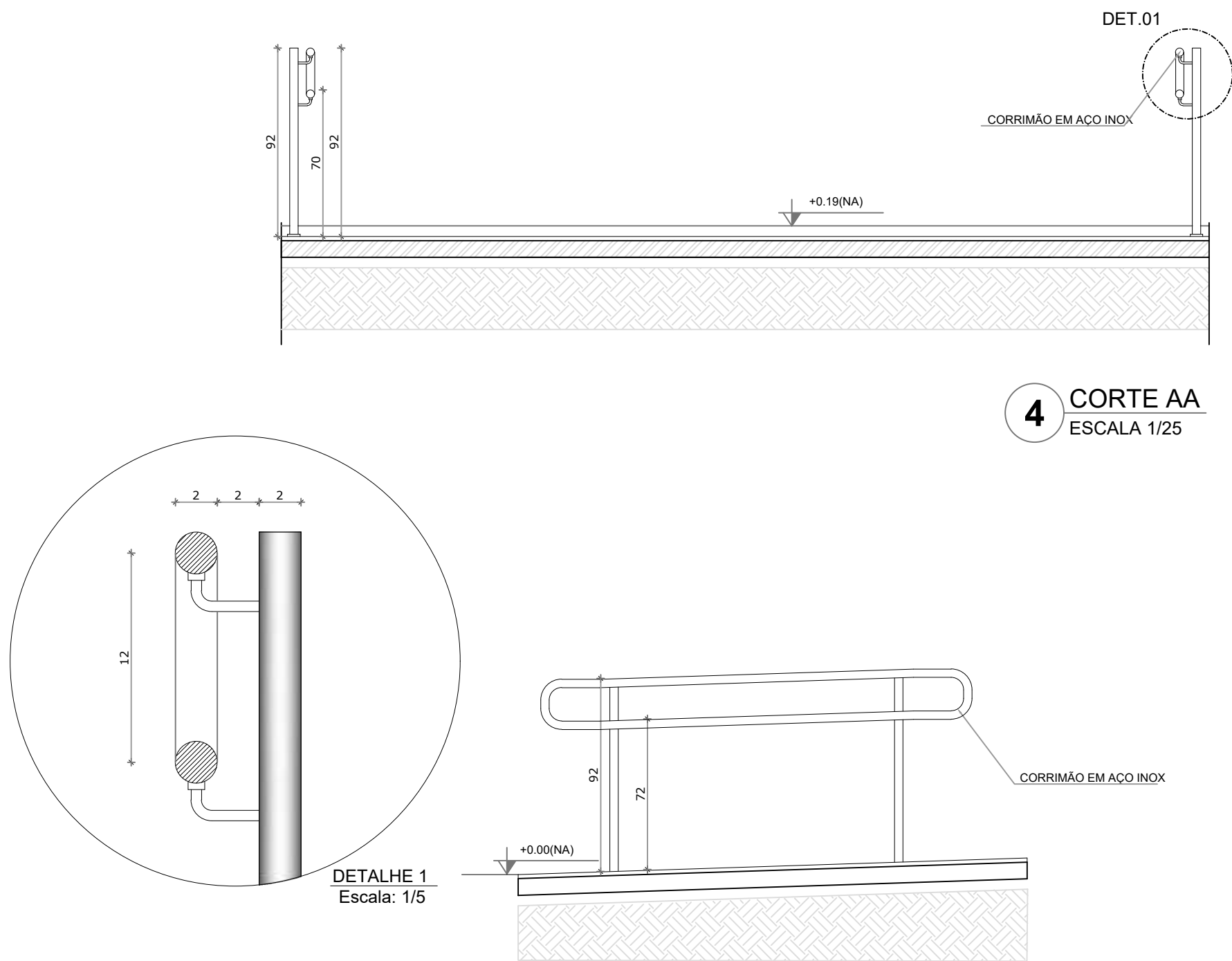

4 CORTE AA
ESCALA 1/25

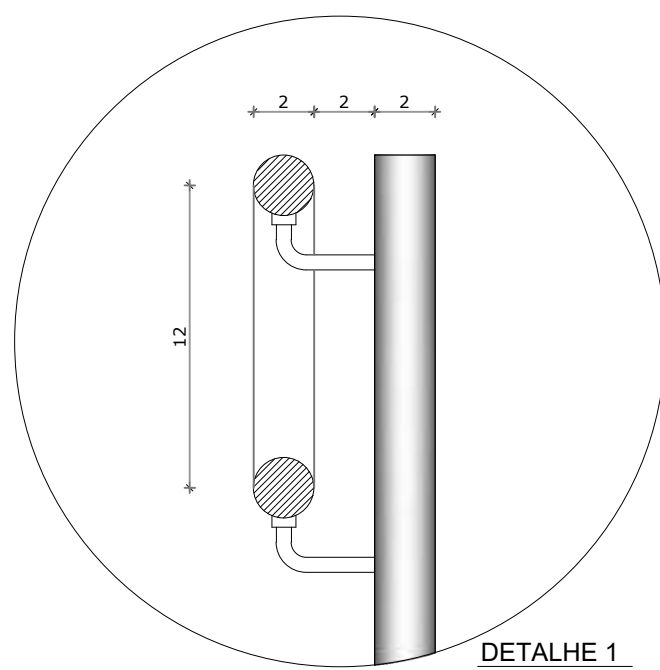

DETALHE 1
Escala: 1/5

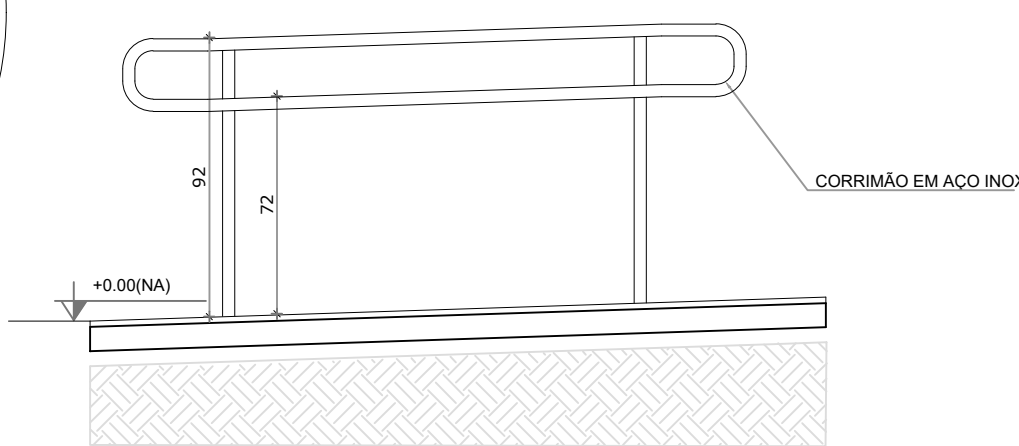

5 CORTE BB
ESCALA 1/25

NOTAS	
- MEDIDAS E NÍVEIS EM METROS.	
- VERIFICAR POSIÇÃO EXATA DOS PILARES NO PROJETO ESTRUTURAL.	
- VERIFICAR DETALHES CONSTRUTIVOS PERTINENTES NAS PRANCHAS DE DETALHAMENTO.	
- EM CASO DE CONFLITO DE INFORMAÇÕES ENTRE O PROJETO GRÁFICO E O MEMORIAL DESCRITIVO, PREVALECE A INFORMAÇÃO CONTIDA NOS DESENHOS.	
- ALTERAÇÕES NESTE PROJETO SOMENTE COM AUTORIZAÇÃO EXPRESSA DO FNDE	
REFERÊNCIAS:	
- PLANILHA DE QUANTITATIVOS.	
- MEMORIAL DESCRITIVO E ESPECIFICAÇÕES TÉCNICAS	

LEGENDA:	
	INDICAÇÃO NÍVEIS PLANTA E CORTE
	INDICAÇÃO DE VISTAS
	INDICAÇÃO DE CORTES
	INDICAÇÃO DE FACHADAS
	INDICAÇÃO DE PORTAS E JANELAS
	INDICAÇÃO DE ELEMENTOS (BANCADAS, PRATELEIRAS E ETC.)

CONTROLE DE REVISÕES	
02	JANEIRO/ 2017
01	AGOSTO/ 2016
Nº	DATA
DESCRIÇÃO	

PREFEITURA MUNICIPAL DE SÃO VICENTE	
Cidade Monumento da História da Pátria	
Cellula Mater da Nacionalidade	
Secretaria de Educação - SEDUC	
PROJETO ARQUITETÔNICO	
OBRA:	CONSTRUÇÃO DE CRECHE PROINFÂNCIA TIPO 2
ASSUNTO:	DETALHAMENTO MASTROS PARA BANDEIRAS RAMPA
LOCAL:	RUA CELESTE DIEGUES DE OLIVEIRA, SN- VILA NOVA SÃO VICENTE
DATA:	SETEMBRO/2024
DESENHO PADRÃO FNDE:	INDICADA
Nº PROJETO:	16/36
ESCALA:	INDICADA
Cristiano Costa de Souza CREA/SP - 5071134167	

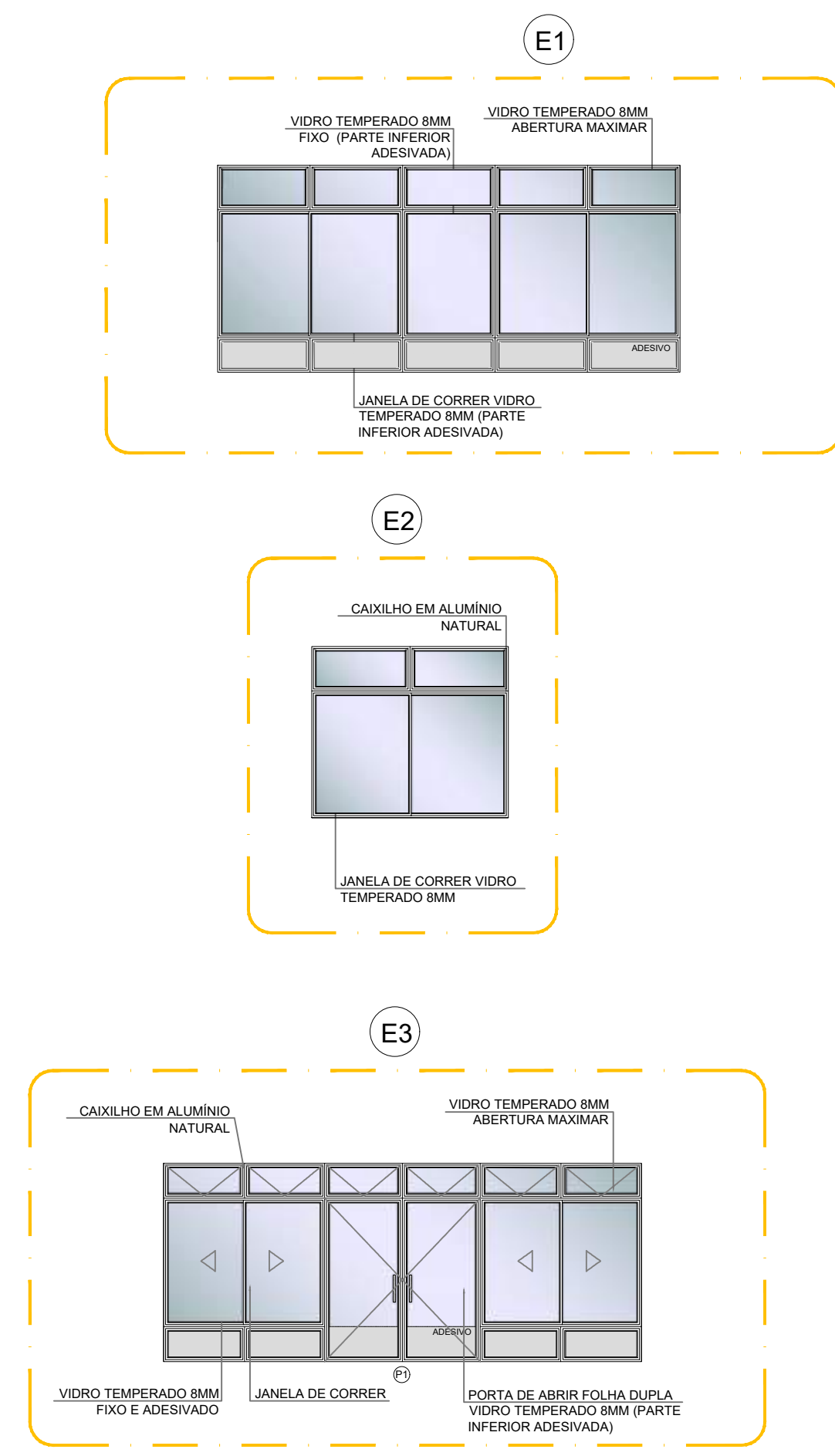
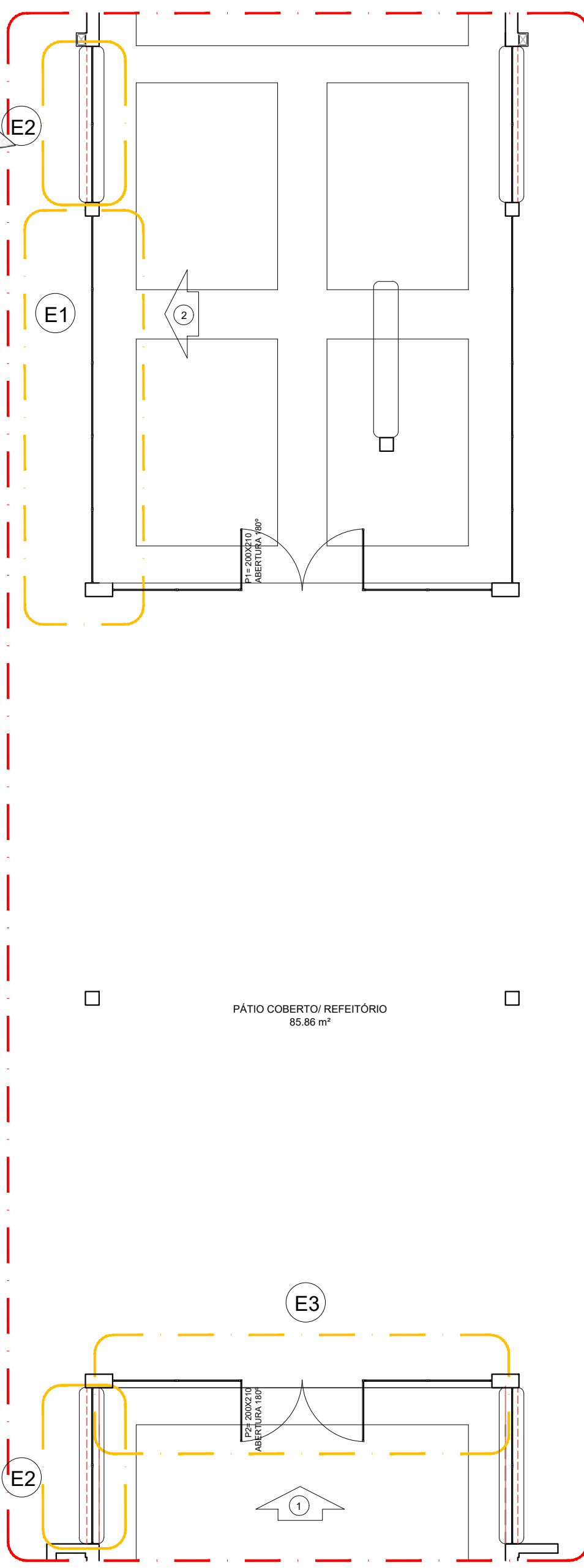
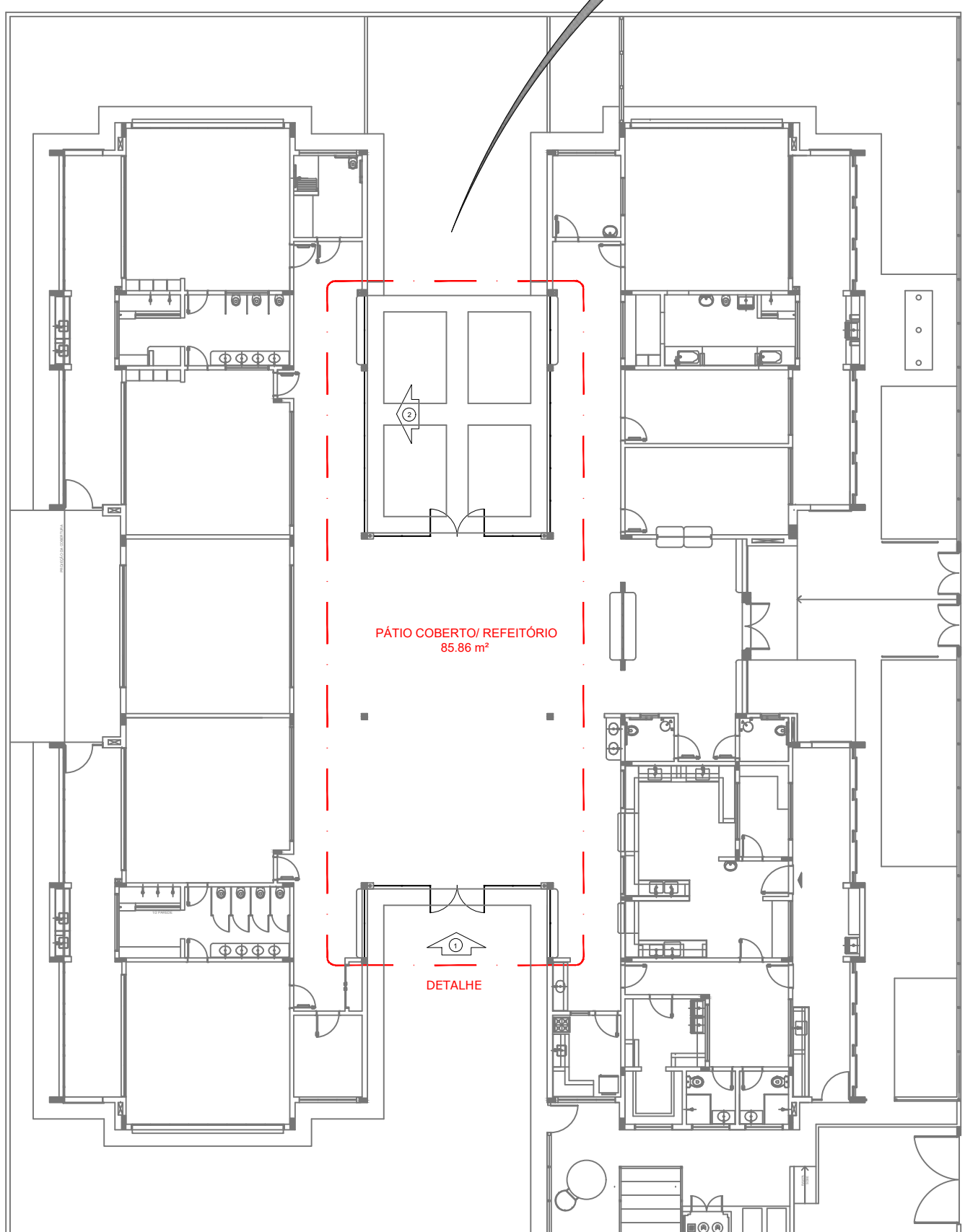

OBSERVAÇÃO

ESTE PROJETO NÃO ESTÁ INCLUSO NO ESCOPO DO PROJETO PADRÃO FNDE CRECHE PROINFÂNCIA TIPO 2, PORTANTO O MESMO SERVIRÁ APENAS COMO SUGESTÃO.

NOTAS

- MEDIDAS E NÍVEIS EM METROS;
- VERIFICAR POSIÇÃO EXATA DOS PILARES NO PROJETO ESTRUTURAL;
- VERIFICAR DETALHES CONSTITUTIVOS PERTINENTES NAS FRANÇAS DE DETALHAMENTO;
- EM CASO DE CONFLITO DE INFORMAÇÕES ENTRE O PROJETO GRÁFICO E O MEMORIAL DESCRITIVO, PREVALECE A INFORMAÇÃO CONTIDA NOS DESENHOS;
- ALTERAÇÕES NESTE PROJETO SOMENTE COM AUTORIZAÇÃO EXPRESSA DO FNDE

REFERÊNCIAS:

- PLANILHA DE QUANTITATIVOS;
- MEMORIAL DESCRITIVO E ESPECIFICAÇÕES TÉCNICAS

LEGENDA:		INDICAÇÃO DE VISTAS	
	INDICAÇÃO NÍVEIS PLANTA E CORTE		INDICAÇÃO DE VISTAS
	INDICAÇÃO DE CORTES		ESPECIFICAÇÕES DE MATERIAIS
	INDICAÇÃO DE FACHADAS		INDICAÇÃO DE EIXOS
	INDICAÇÃO DE PORTAS E JANELAS		INDICAÇÃO DE ELEMENTOS (BANCADAS, PRATELEIRAS E ETC.)

CONTROLE DE REVISÕES		DESCRIÇÃO
02	JANEIRO/ 2017	Atendimento à NBR 9050/ 2015; Alteração: quadro de áreas, sanitários infantis 1 e 2, altura da platibanda, mobiliário e equipamento, altura da cerâmica nos sanitários, cor dos portões dos solários e altura da porta PA4; Acréscimo das duchas higiênicas e escaninhos pré-escola. Retirada da chapa de aço abaixo da platibanda.
01	AGOSTO/ 2016	Alteração paredes - shaft para tubulação hidráulica e detalhamento; alteração da altura da platibanda.
Nº	DATA	DESCRIÇÃO

1 PLANTA DE BAIXA
ESCALA 1/200

2 VISTA 1
ESCALA 1/75

3 VISTA 2
ESCALA 1/75

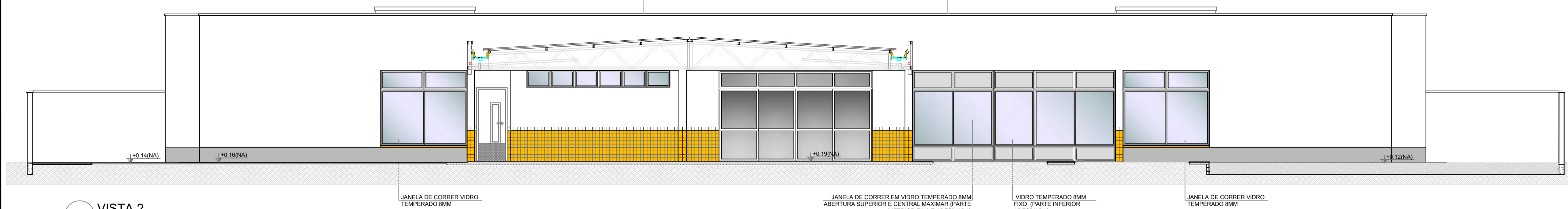
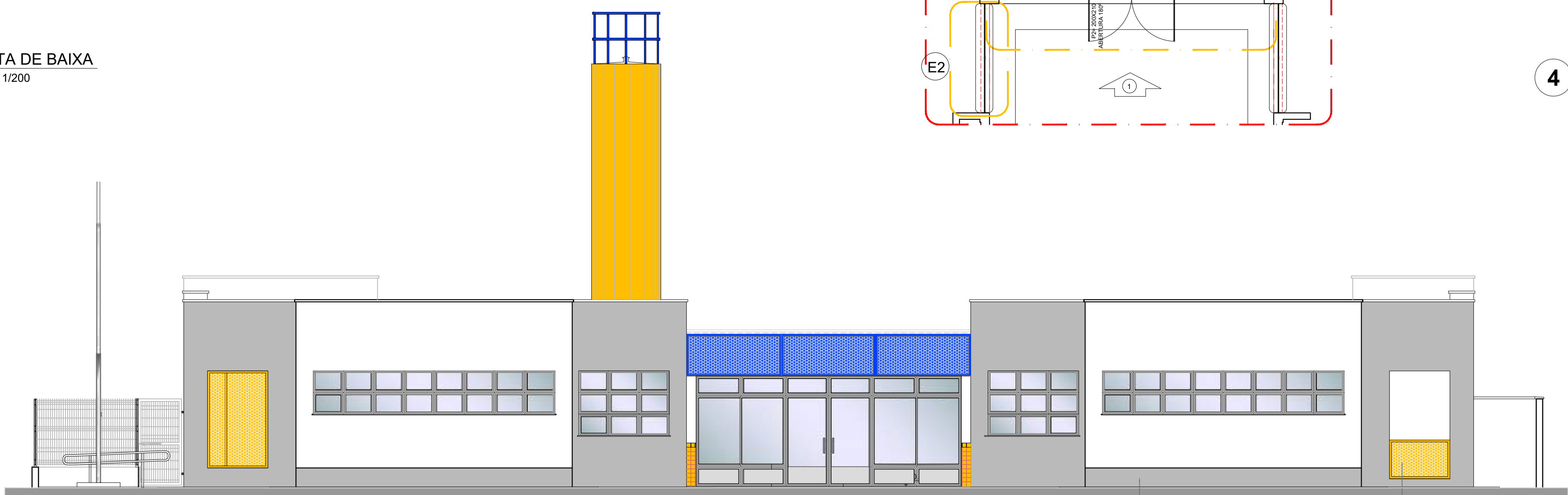



PREFEITURA MUNICIPAL DE SÃO VICENTE
Cidade Monumento da História da Pátria
Cellula Mater da Nacionalidade
Secretaria de Educação - SEDUC

PROJETO ARQUITETÔNICO

OBRAS:	LOCAL:	FOLHA:
CONSTRUÇÃO DE CRECHE PROINFÂNCIA TIPO 2	RUA CELESTE DIEGUES DE OLIVEIRA, SN- VILA NOVA SÃO VICENTE	ÚNICA
ASSUNTO:	DATA:	FORMATO:
PÁTIO COBERTO - SUGESTÃO DE FECHAMENTO PARA REGIÕES FRIAS	SETEMBRO/2024	A1
	DESENHO PADRÃO FNDE:	Nº PROJETO:
		18/35
		ESCALA:
		INDICADA

Cristiano Costa de Souza
CREA/SP - 5071134167

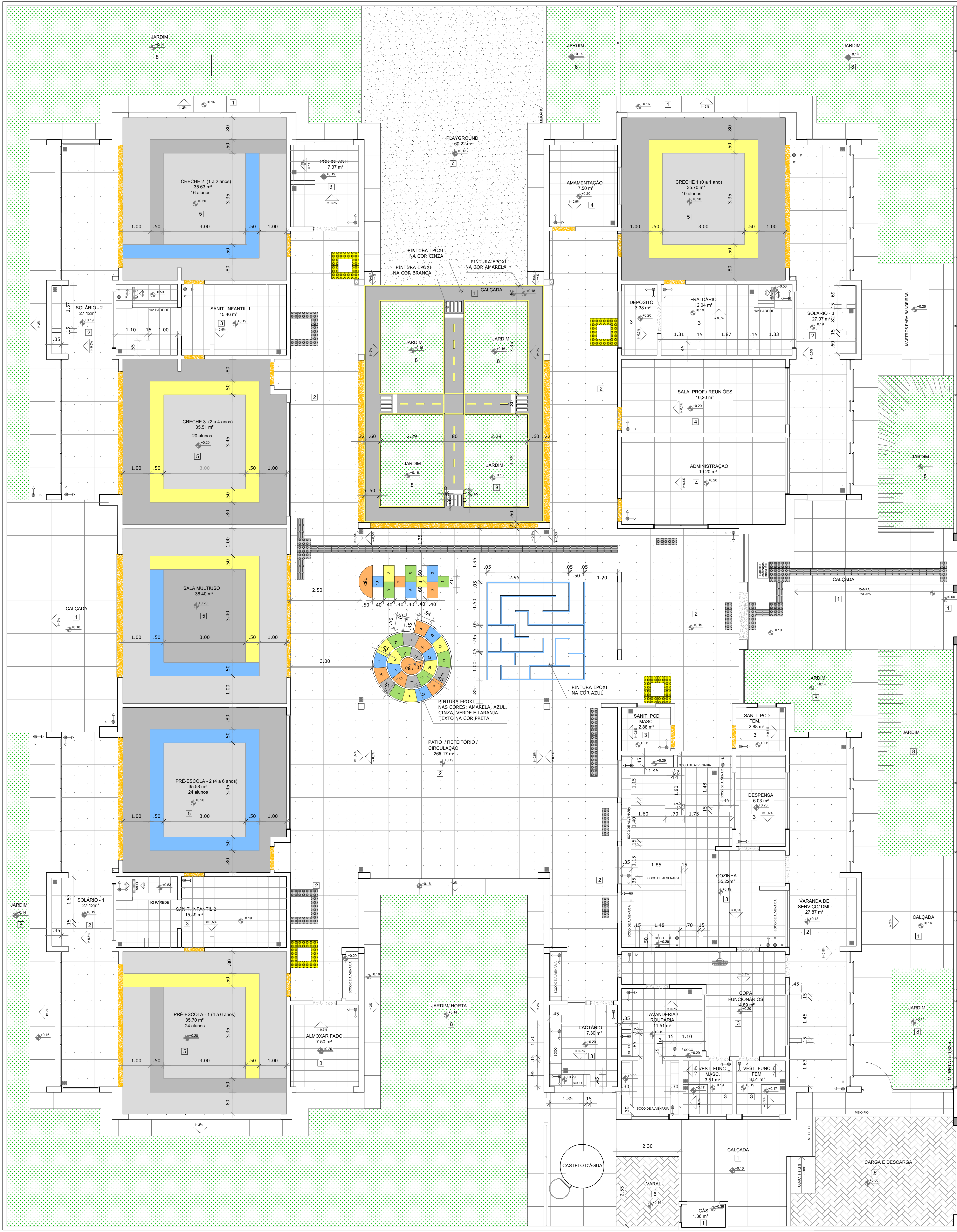

NOTAS

- MEDIDAS E NÍVEIS EM METROS.
- VERIFICAR POSIÇÃO EXATA DOS PILARES NO PROJETO ESTRUTURAL;
- VERIFICAR DETALHES CONSTRUCTIVOS PERTINENTES NAS PRANCHAS DE DETALHAMENTO;
- EM CASO DE CONFLITO DE INFORMAÇÕES ENTRE O PROJETO GRÁFICO E O MEMORIAL DESCRITIVO, PREVALECE A INFORMAÇÃO CONTIDA NOS DESENHOS.
- ALTERAÇÕES NESTE PROJETO SOMENTE COM AUTORIZAÇÃO EXPRESSA DO FNDE

REFERÊNCIAS:

- PLANILHA DE QUANTITATIVOS
- MEMORIAL DESCRITIVO E ESPECIFICAÇÕES TÉCNICAS

LEGENDA:	
	INDICAÇÃO NÍVEIS PLANTA E CORTE
	INDICAÇÃO DE VISTAS
	INDICAÇÃO DE CORTES
	INDICAÇÃO DE FACHADAS
	INDICAÇÃO DE PORTAS E JANELAS
	INDICAÇÃO DE ELEMENTOS (BANCADAS, PRATELEIRAS E ETC.)

LEGENDA SIMBOLOGIA	
	INDICAÇÃO DA INCLINAÇÃO DO PISO
	INDICAÇÃO DE INÍCIO DE ASSENTAMENTO
	RAIO (VER PROJETO HIDRÁULICO)

QUANTIDADE PISO VINÍLICO - POR COR		
TIPO	ÁREA	
5	PISO VINÍLICO EM MANTA E=2mm (cinza claro)	106,18 m²
5	PISO VINÍLICO EM MANTA E=2mm (cinza escuro)	72,34 m²
5	PISO VINÍLICO EM MANTA E=2mm (azul)	15,33 m²
5	PISO VINÍLICO EM MANTA E=2mm (amarelo)	22,68 m²

LEGENDA ESPECIFICAÇÃO DE PISOS - PAVIMENTO TERREO		
INTERIORS		
	TIPO	ÁREA
1	PASSEIO DE CONCRETO DESEMPENADO COM JUNTAS PLÁSTICAS A CADA 1,20m	254,80 m²
2	PISO CIMENTADO DESEMPENADO COM ACABAMENTO LISO E JUNTAS PLÁSTICAS A CADA 1,20m	375,34 m²
3	CERÂMICA 60x60 cm, PEI 5, COR BRANCO GELO, ANTIDERRAPANTE	148,95 m²
4	CERÂMICA 60x60 cm, PEI 5, COR BRANCO GELO, ANTIDERRAPANTE	42,90m²
5	PISO VINÍLICO EM MANTA E=2mm (cores: azul, amarelo, cinza clara e cinza escuro)	216,63 m²
6	BLOCO INTERTRAVADO DE CONCRETO	27,74 m²
EXTERIORS		
	TIPO	ÁREA
7	AREIA	21,96 m²
8	GRAMA JARDIM	344,81m²
	PISO PODOTÁTIL EM PLACAS PRÉ-MOLDADAS "DIRECIONAL" - 25 x 25 cm - COR VERMELHO	78 und ou 4,88 m²
	PISO PODOTÁTIL EM PLACAS PRÉ-MOLDADAS "ALERTA" - 25 x 25 cm - COR VERMELHO	72 und ou 4,50 m²
	PISO PODOTÁTIL EM PLACAS PRÉ-MOLDADAS "ALERTA" - 25 x 25 cm - COR AMARELA	48 und ou 3,00 m²
	SOLEIRAS EM GRANITO CINZA ANDORINHA	55,20 m
	SOLEIRAS INCLINADAS (GRAN CINZA ANDOR.)	

02	JANEIRO/ 2017	Atendimento à NBR 9050/ 2015, Alteração: quadro de áreas, sanitários infantil 1 e 2, altura da platibanda, mobiliário e equipamento, altura da cerâmica nos sanitários, cor dos portões dos solários e altura da porta P44; Acréscimo das duchas higiênicas e escaninhos pré-escola. Releitura da chapa de aço abaixo da platibanda.
01	AGOSTO/ 2016	Alteração paredes - shaft para tubulação hidráulica e detalhamento; alteração da altura da platibanda.
Nº	DATA	DESCRIÇÃO

CONTROLE DE REVISÕES

PREFEITURA MUNICIPAL DE SÃO VICENTE
Cidade Monumento da História da Pátria
Célula Mater da Nacionalidade
Secretaria de Educação - SEDUC

PROJETO ARQUITETÔNICO

OBRA: **CONSTRUÇÃO DE CRECHE PROINFÂNCIA TIPO 2**

ASSUNTO: **PAGINAÇÃO DE PISO**

LOCAL: **RUA CELESTE DIEGUES DE OLIVEIRA, SN- VILA NOVA SÃO VICENTE**

DATA: **SETEMBRO/2024**

DESENHO: **PADRÃO FNDE**

FOILHA: **ÚNICA**

FORMATO: **(841X640)**

Nº PROJETO: **9/35**

ESCALA: **1/75**

Projeto de: **Cristiano Costa de Souza**
CREA/SP - 8071134167

MAPA DE ESQUADRIAS				
LEGENDA DE PORTAS - PORTAS EM MADEIRA COM PINTURA				
REF.	Dimensões (cm)	Quantidade	TIPO	AMBIENTES
P01	70 x 210	06	01 folha - de abrir lisa com chapa metálica	Sanitários infantis, Vest. funcionários
P02	80 x 210	03	01 folha - de abrir c/ veneziana	Despensa, Almoarifado, Rouparia/ lavanderia
P03	82 x 210	06	01 folha - de abrir c/ chapa e barra metálica	Sanitários PCD infantil, Sanitários PCD adultos
P04	80 x 210	03	01 folha - de abrir lisa com chapa metálica	Administração, Sala Professores e Amamentação
P05	82 x 210	05	01 folha - de abrir c/ barra e chapa metálica e vidro	Lactário, Copa e Cozinha
P06	60 x 100	04	01 folha - de abrir rev. com laminação melamínica	Creche 1, Creche 2, Creche 3 e Pré-Escola 1 e 2
* CORES: AZUL, AMARELO, VERDE, LARANJA - OBSERVAR AMPLIAÇÕES				

LEGENDA DE PORTAS - PORTAS DE ALUMÍNIO				
REF.	Dimensões (cm)	Quantidade	TIPO	AMBIENTES
P07	100 x 210	01	01 folha - de abrir com vidro e veneziana	Cozinha
P08	80 x 210	01	01 folha - de abrir com veneziana	Copa dos funcionários
P09	160 x 210	01	02 folhas - de abrir com veneziana	S.T., Telefone, Elétrica
P10	450 x 210 x 55	07	04 folhas - de correr com vidro e bandeira superior fixa	Creche 1, Creche 2, Creche 3, Pré-Escola 1 e 2 e
P11	120 x 170	01	02 folhas - de abrir venezianas	Sala Multiuso
P12				Depósito de Gás

LEGENDA DE PORTAS - PORTAS DE VIDRO			
REF.	Dimensões (cm)	Quantidade	TIPO
P13	175 x 230	01	02 folhas - de abrir

LEGENDA DE PORTÕES - PORTÕES METÁLICOS			
REF.	Dimensões (cm)	Quantidade	TIPO
P14	150 x 210	02	02 folhas - de abrir
P15	100 x 200	02	01 folha - de abrir
P16	320 x 200	01	02 folhas - de abrir
P17	100x35 x 210	01	01 folha de abrir com chapa metálica
P18	100x35 x 90	02	01 folha de abrir com chapa metálica

LEGENDA DE JANELAS - JANELAS ALUMÍNIO				
REF.	Dimensões (cm)	Área(m²)	Quantidade	TIPO
JA.1	70 x 125	0,875	01	90 cm - guilhotina
JA.2	110 x 195	2,145	01	70 cm - guilhotina
JA.3	140 x 115	1,61	01	100 cm - fixo
JA.4	140 x 195	2,73	01	70 cm - guilhotina
JA.5	200 x 198 - 128	2,36	01	83 x 103 cm - fixo
JA.6	210 x 50	1,05	01	215 cm - maximar
JA.7	210 x 75	1,575	08	12,60
JA.8	210 x 100	2,10	04	6,40
JA.9	210 x 150	3,15	02	6,30
JA.10	70 x 75	0,525	02	1,05
JA.11	140 x 75	1,05	05	5,25
JA.12	210 x 100	2,10	02	4,20
JA.13	420 x 50	21,0	03	16,80
JA.14	560 x 100	5,60	03	16,80
JA.15	160 x 85	1,36	02	2,72

PARA OS PORTÕES E GRADIS METÁLICOS - VER AMPLIAÇÃO E DETALHES ESPECÍFICOS - TIPO2-ARG-AM-BC-26_R02

LEGENDA	
COBOÇOS - CB	
CB	CONCRETO 40x40x6 (LxAlxP) - 2,92 x 2,09m - PAINEL HALL
DIVISÓRIAS - DV	
DV	GRANITO CINZA ANDORINHA - esp. 20 mm / alt. 120cm - SANITÁRIOS INFANTIS (MASC. E FEMIN.)
BANCO - BC*	
BC	BANCO EM ALVENARIA E ASSENTO EM CONCRETO PRÉ-MOLDADO - 0,95x2,48xH=0,45 m - HALL
BC	BANCO EM ALVENARIA E ASSENTO EM CONCRETO PRÉ-MOLDADO - 2x (0,4x1,95xH=0,45m) - HALL
BC	BANCO EM ALVENARIA E ASSENTO EM CONCRETO PRÉ-MOLDADO - 4x (0,4x2,53xH=0,45m) - CIRCULAÇÃO
BC	BANCO EM GRANITO CINZA ANDORINHA E=2cm - 0,4x2,25xH=0,40m - SANITÁRIO INFANTIL 2
BC	BANCO EM GRANITO CINZA ANDORINHA E=2cm - 0,4x1,1H=0,40m - SANITÁRIO INFANTIL 1

BANCADAS - B*	
BC	GRANITO CINZA ANDORINHA - esp. 2 cm - 3,40x0,80xH=0,9 m - TRIAGEM E LAVAGEM
BC	GRANITO CINZA ANDORINHA - esp. 2 cm - 1,25x0,50xH=0,9 m - LAVANDERIA
BC	GRANITO CINZA ANDORINHA - esp. 2 cm - 1,00x0,50xH=0,9 m LAVANDERIA
BC	GRANITO CINZA ANDORINHA - esp. 2 cm - 2x (0,85x0,50xH=0,9 m) VEST.FUNC.FEM. E MASC.
BC	GRANITO CINZA ANDORINHA - esp. 2 cm - 3,20x0,80xH=0,9 m - LACTÁRIO
BC	GRANITO CINZA ANDORINHA - esp. 2 cm - 1,80x0,50xH=0,9 m - HIGIENIZAÇÃO
BC	GRANITO CINZA ANDORINHA - esp. 2 cm - 2,50x0,65x0,90x0,50xH=0,9 m - COZINHA - lavagem
BC	GRANITO CINZA ANDORINHA - esp. 2 cm - 1,20x0,70xH=0,7 m - COZINHA - reaproveit louças
BC	GRANITO CINZA ANDORINHA - esp. 2 cm - 1,85x0,80x1,85x0,50xH=0,9 m - COZINHA - preparo de carnes
BC	GRANITO CINZA ANDORINHA - esp. 2 cm - 1,40x0,80x1,7m - COZINHA - distribuição
BC	GRANITO CINZA ANDORINHA - esp. 2 cm - 2,85x0,80x1,75x0,50xH=0,9 m - COZINHA - preparo de verduras e sucos
BC	GRANITO CINZA ANDORINHA - esp. 2 cm - 2,15x0,60xH=0,90 m - COZINHA - apoio
BC	GRANITO CINZA ANDORINHA - esp. 2 cm - 1,55x0,53xH=0,6 m - REFEITÓRIO - lavagem
BC	GRANITO CINZA ANDORINHA - esp. 2 cm - 1,90x0,75xH=0,53m + 1,0x0,75xH=1,03m - SECRETARIA
BC	GRANITO CINZA ANDORINHA - esp. 2 cm - 4,80x0,70xH=0,9 m - FRALDÁRIO
BC	GRANITO CINZA ANDORINHA - esp. 2 cm - 1,55x0,70xH=0,90 m - SANITÁRIO PCD INF
BC	GRANITO CINZA ANDORINHA - esp. 2 cm - 0,70x1,20xH=0,90 m - SANITÁRIO INF - trocador
BC	GRANITO CINZA ANDORINHA - esp. 2 cm - 2x (2,90x0,53xH=0,6 m) - SANITÁRIOS INFANTIS 1 E 2
BC	GRANITO CINZA ANDORINHA - esp. 2 cm - 0,90x0,90x0,50xH=0,90 m - SOLÁRIO 3
BC	GRANITO CINZA ANDORINHA - esp. 2 cm - 2x (0,95x0,55xH=0,30 m + 1,55x0,55xH=0,80m) - SOLÁRIOS 1 E 2

ESCANINHOS - EC*	
EC	MDF REV. COM LAMINADO MELAMÍNICO BRANCO - espessura 2 cm - CRECHES 2 E 3
EC	MDF REV. COM LAMINADO MELAMÍNICO BRANCO - espessura 2 cm - CRECHE 1
EC	MDF REV. COM LAMINADO MELAMÍNICO BRANCO - espessura 2 cm - DEPÓSITO CRECHE 1
EC	MDF REV. COM LAMINADO MELAMÍNICO BRANCO - espessura 2 cm - SALA MULTIUSO
EC	MDF REV. COM LAMINADO MELAMÍNICO BRANCO - espessura 2 cm - SALA MULTIUSO
EC	MDF REV. COM LAMINADO MELAMÍNICO BRANCO - espessura 2 cm - PRÉ-ESCOLA 2
EC	MDF REV. COM LAMINADO MELAMÍNICO BRANCO - espessura 2 cm - PRÉ-ESCOLA 1

PRATELEIRA - PT*	
PT	GRANITO CINZA ANDORINHA - espessura 2 cm - 4x (1,70 mL P=0,4 m) - VARANDA DE SERVIÇO DML
PT	GRANITO CINZA ANDORINHA - espessura 2 cm - 3x (2,50 mL P=0,30 m) - SOLÁRIOS 1, 2 E 3
PT	MDF REV. COM LAMINADO MELAMÍNICO BRANCO - espessura 2 cm - 4x (5,20 mL P=0,40 m) - ROUPARIA
PT	GRANITO CINZA ANDORINHA - espessura 2 cm - 2x (2,50 mL P=0,3 m) - LAVANDERIA
PT	GRANITO CINZA ANDORINHA - espessura 2 cm - 1,20 mL P=0,3 m - LACTÁRIO
PT	GRANITO CINZA ANDORINHA - espessura 2 cm - 3x (2,10 mL P=0,6 m - COZINHA
PT	GRANITO CINZA ANDORINHA - espessura 2 cm - 2,50 mL P=0,3 m - COZINHA
PT	GRANITO CINZA ANDORINHA - espessura 2 cm - 2,95 mL P=0,3 m - COZINHA
PT	GRANITO CINZA ANDORINHA - espessura 2 cm - 5x (1,80 mL P=0,4 m) e 1x (2,20 mL P=0,40m) - DESPESA
PT	MDF REV. COM LAMINADO MELAMÍNICO BRANCO - espessura 2 cm - 5x (2,60 mL P=0,4 m) - DEPÓSITO
PT	GRANITO CINZA ANDORINHA - espessura 2 cm - 8x (3,00 mL P=0,4 m) - AMOARIFADO

* PARA PT3 SEGUIR ALTURAS DA PT3 - VER AMPLIAÇÃO - TIPO1-ARG-AMP-BC-26_R02

ESPECIFICAÇÕES	
PISO	
1 - CONCRETO DESEMPENADO COM JUNTAS PLÁSTICAS A CADA 1,20m	
2 - CIMENTADO COM ACABAMENTO LISO E JUNTAS PLÁSTICAS A CADA 1,20m	
3 - CERÂMICA 40x40 cm, PEI 5, COR BRANCO GELO, ANTERDERRAPANTE	
4 - CERÂMICA 60x60 cm, PEI 5, COR BRANCO GELO, ANTERDERRAPANTE	
5 - PISO UNICO EM MANTA E=20mm	
6 - BLOCO INTERTRAVADO DE CONCRETO	
7 - AREIA	
8 - GRAMADO	
PAREDE	
1 - PINTURA ACRILICA COR MARFIM SOBRE MASSA CORRIDA	
2 - PINTURA EPOXI LARANJA ATÉ H=0,90m, RODAMEIO DE MADEIRA PINTADO NA COR BRANCA, H=10cm E PINTURA ACRILICA COR BRANCO GELO	
3 - PINTURA EPOXI VERDE ATÉ H=0,90m, RODAMEIO DE MADEIRA PINTADO NA COR BRANCA, H=10cm E PINTURA ACRILICA COR BRANCO GELO	
4 - CERÂMICA 30x40 cm, COR BRANCO GELO, DO PISO AO TETO	
5 - CERÂMICA 30x40cm, COR BRANCO GELO ATÉ H=1,80m, FAIXA CERÂMICA 10x10cm (Vermelha para Fem. e Azul para Masc.) E PINTURA ACRILICA COR BRANCO GELO	
6 - CERÂMICA 30x40cm, COR BRANCO GELO ATÉ H=1,50m	
7 - CERÂMICA AMARELA 10x10cm ATÉ H=0,90m, FAIXA DE CERÂMICA BRANCA 10x10cm E PINTURA ACRILICA COR BRANCO GELO	
8 - PINTURA ACRILICA COR BRANCO GELO COM FAIXA INTERIOR COR CINZA ATÉ H=0,50m	
TETO	
1 - FORRO EM FIBRA MINERAL REMOVÍVEL COM ESTRUTURA DE ALUMÍNIO NATURAL	
2 - FORRO DE GESSO ACARTONADO COM MASSA CORRIDA E PINTURA PVA COR BRANCO NEVE	
3 - LAJE	
LEGENDA PAREDES	
TUOLO CERÂMICO 14x19x39 - espessura 20 cm	
TUOLO CERÂMICO 6x19x39 - espessura 15cm	

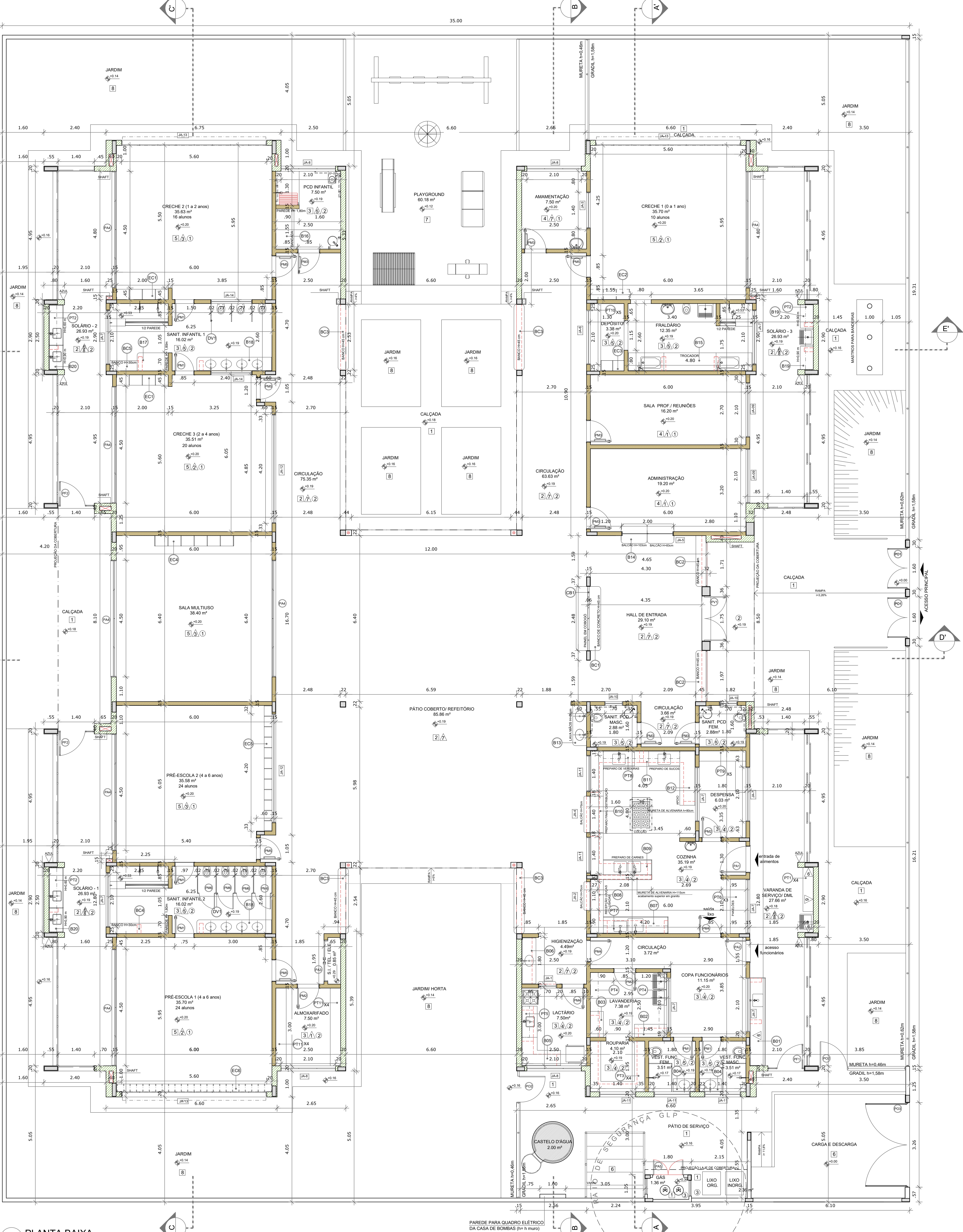

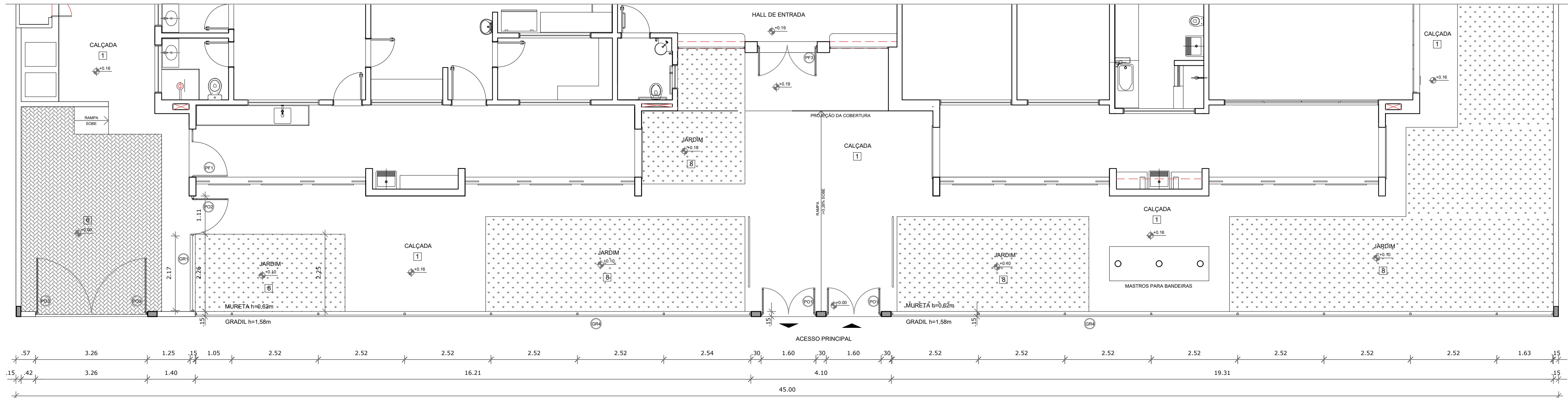

1 PLANTA BAIXA - PORTÕES E FECHAMENTOS
ESCALA 1/75

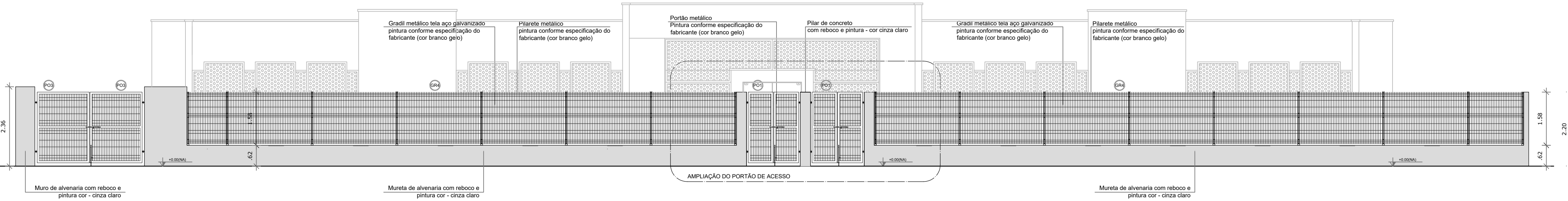

2 VISTA - PORTÕES E FECHAMENTOS
ESCALA 1/75

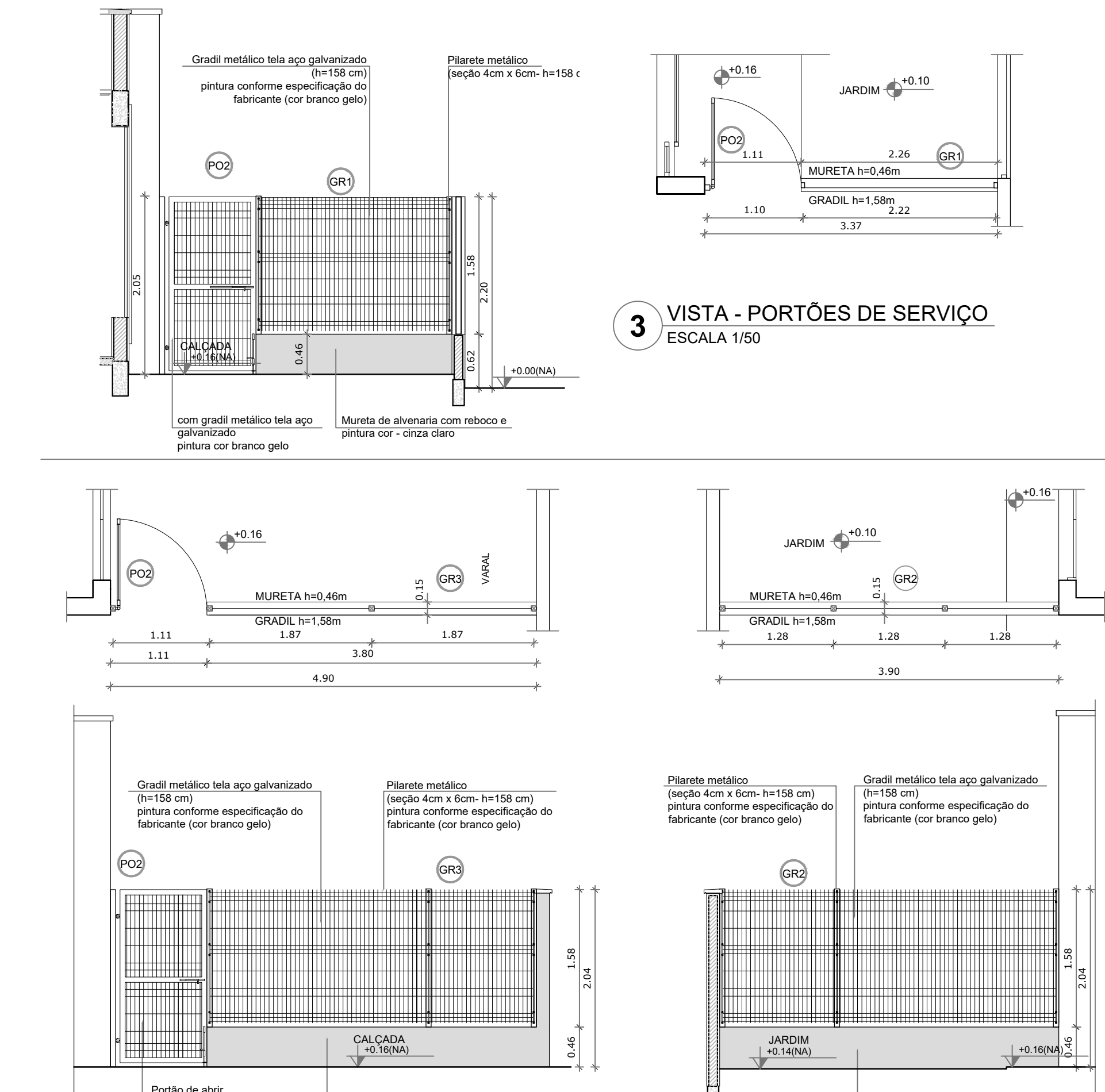

4 PORTÕES LATERAIS
ESCALA 1/50

LEGENDA DE PORTÕES - PORTÕES METÁLICOS				
REF.	Dimensões (cm)	Quantidade	TIPO	AMBIENTES
PO1	150 x 210	02	02 folhas - de abrir	Acesso principal
PO2	100 x 200	02	01 folha - de abrir	Pátio de serviço
PO3	312 x 200	01	02 folhas - de abrir	Acesso de serviço

GRADIL METÁLICO		
	Seção (cm)	Altura (cm)
PILARETE	4 x 6	158
GRADIL	5 x 20	153

NOTAS

- MEDIDAS E NÍVEIS EM METROS.
- VERIFICAR POSIÇÃO EXATA DOS PILARES NO PROJETO ESTRUTURAL.
- VERIFICAR DETALHES CONSTRUTIVOS PERTINENTES NAS PRANCHAS DE DETALHAMENTO.
- EM CASO DE CONFLITO DE INFORMAÇÕES ENTRE O PROJETO GRÁFICO E O MEMORIAL DESCRITIVO, PREVALECE A INFORMAÇÃO CONTIDA NOS DESENHOS.
- ALTERAÇÕES NESTE PROJETO SOMENTE COM AUTORIZAÇÃO EXPRESSA DO FNDE

REFERÊNCIAS:

- PLANILHA DE QUANTITATIVOS.
- MEMORIAL DESCRITIVO E ESPECIFICAÇÕES TÉCNICAS

LEGENDA:			
	INDICAÇÃO NÍVEIS PLANTA E CORTE		INDICAÇÃO DE VISTAS
	INDICAÇÃO DE CORTES		ESPECIFICAÇÕES DE MATERIAIS
	INDICAÇÃO DE FACHADAS		INDICAÇÃO DE EIXOS
	INDICAÇÃO DE PORTAS E JANELAS		INDICAÇÃO DE ELEMENTOS (BANCADAS, PRATELEIRAS E ETC.)

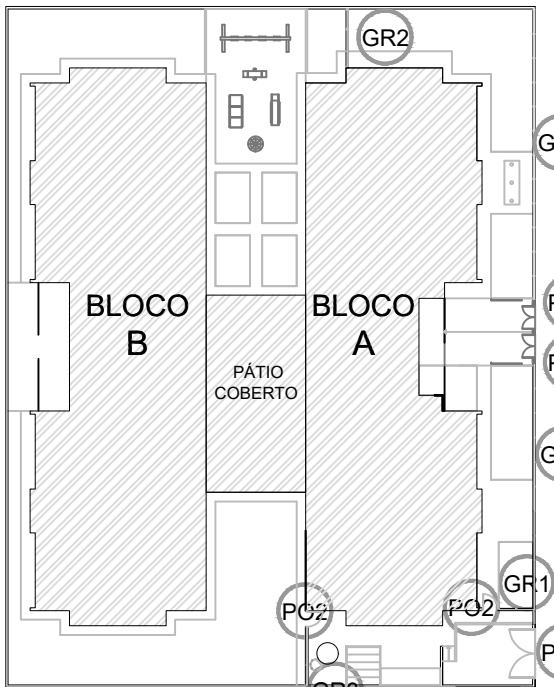

CROQUI DE REFERÊNCIA

Nº	DATA	DESCRIÇÃO
02	JANEIRO/ 2017	Atendimento à NBR 9050/ 2015. Alteração: quadro de áreas, sanitários infantis 1 e 2, altura da platibanda, mobiliário e equipamento, altura da cerâmica nos sanitários, cor dos portões dos solários e altura da porta PA4; Acréscimo das duchas higiênicas e escaninhos pré-escola. Retirada da chapa de aço abaixo da platibanda.
01	AGOSTO/ 2016	Alteração paredes - shaft para tubulação hidráulica e detalhamento; alteração da altura da platibanda.

CONTROLE DE REVISÕES

		PREFEITURA MUNICIPAL DE SÃO VICENTE <i>Cidade Monumento da História da Pátria</i> <i>Cellula Mater da Nacionalidade</i>	
<hr/> <i>Secretaria de Educação - SEDUC</i>			
PROJETO ARQUITETÔNICO			
OBRA:		FOLHA	
CONSTRUÇÃO DE CRECHE PROINFÂNCIA TIPO 2		ÚNICA	
ASSUNTO:	LOCAL		
DETALHAMENTO GRADIS E PORTÕES	RUA CELESTE DIEGUES DE OLIVEIRA, SN- VILA NOVA SÃO VICENTE		
	FORMATO		A1
	DATA		SETEMBRO/2024
	Nº PROJETO		17/35
	DESENHO PADRÃO FNDE		ESCALA
			INDICADA
<hr/> Cristiano Costa de Souza CREA/SP - 5071134167			